

# ORGANOGRAMA DA SEÇÃO JUDICIÁRIA DE SÃO PAULO

ATUALIZADO EM 03/02/2025

Para acessar a página desejada, clique no círculo à frente dos títulos.

Legenda:

●	Áreas da Administração Central
●	CECALC / CECON / CEHAS / CEPEMA / CETEC / CEUNI
●	Fóruns da Capital
●	Juizado Especial Federal de São Paulo / Turmas Recursais da Seção Judiciária de São Paulo / Núcleos 4.0
●	Fóruns e Juizados Especiais Federais da Grande São Paulo, interior e litoral

- Diretoria do Foro e Secretaria Administrativa
- Secretaria Administrativa
- Subsecretaria de Compras, Licitações e Contratos (UCOL)
- Subsecretaria de Comunicação, Conhecimento e Inovação (UCIN)
- Subsecretaria de Contratação de Serviços Administrativos e Aquisições (UMAD)
- Subsecretaria de Gestão de Pessoas (UGEP)
- Subsecretaria de Manutenção e Infraestrutura (UMIN)
- Subsecretaria de Planejamento, Orçamento e Finanças (UPOF)
- Subsecretaria de Apoio Estratégico às Unidades Jurisdicionais (UAPA)
- Subsecretaria de Segurança (USEG)
- Central de Apoio à Tecnologia da Informação (CETEC)
- Central de Conciliação (CECON)
- Central de Hastas Públicas Unificadas (CEHAS)
- Central de Mandados Unificada (CEUNI)
- Central de Penas e Medidas Alternativas (CEPEMA)
- Central Unificada de Cálculos Judiciais (CECALC)
- Fórum Cível Ministro Pedro Lessa – 1º Subseção Judiciária – São Paulo
- Fórum de Execuções Fiscais – 1º Subseção Judiciária – São Paulo
- Fórum Previdenciário – 1º Subseção Judiciária – São Paulo
- Fórum Criminal Ministro Jarbas Nobre – 1º Subseção Judiciária – São Paulo

- Juizado Especial Federal de São Paulo – 1ª Subseção Judiciária
- Turmas Recursais da Seção Judiciária de São Paulo
- Núcleos de Justiça 4.0 da 3ª Região
- Fórum de Ribeirão Preto – 2ª Subseção Judiciária
- Juizado Especial Federal de Ribeirão Preto – 2ª Subseção Judiciária
- Fórum de São José dos Campos – 3ª Subseção Judiciária
- Juizado Especial Federal de São José dos Campos – 3ª Subseção Judiciária
- Fórum de Santos – 4ª Subseção Judiciária (parte I)
- Fórum de Santos – 4ª Subseção Judiciária (parte II)
- Juizado Especial Federal de Santos – 4ª Subseção Judiciária
- Fórum de Campinas – 5ª Subseção Judiciária
- Juizado Especial Federal de Campinas – 5ª Subseção Judiciária
- Fórum de São José do Rio Preto – 6ª Subseção Judiciária
- Juizado Especial Federal de São José do Rio Preto – 6ª Subseção Judiciária
- Fórum de Araçatuba – 7ª Subseção Judiciária
- Juizado Especial Federal de Araçatuba – 7ª Subseção Judiciária
- Fórum de Bauru – 8ª Subseção Judiciária
- Juizado Especial Federal de Bauru – 8ª Subseção Judiciária
- Fórum de Piracicaba – 9ª Subseção Judiciária
- Juizado Especial Federal de Piracicaba – 9ª Subseção Judiciária
- Fórum de Sorocaba – 10ª Subseção Judiciária
- Juizado Especial Federal de Sorocaba – 10ª Subseção Judiciária
- Fórum de Marília – 11ª Subseção Judiciária
- Fórum de Presidente Prudente – 12ª Subseção Judiciária
- Juizado Especial Federal de Presidente Prudente – 12ª Subseção Judiciária
- Fórum de Franca – 13ª Subseção Judiciária
- Juizado Especial Federal de Franca – 13ª Subseção Judiciária
- Fórum de São Bernardo do Campo – 14ª Subseção Judiciária
- Juizado Especial Federal de São Bernardo do Campo – 14ª Subseção Judiciária
- Fórum de São Carlos – 15ª Subseção Judiciária

- Juizado Especial Federal de São Carlos – 15ª Subseção Judiciária
- Fórum de Assis – 16ª Subseção Judiciária
- Fórum de Jaú – 17ª Subseção Judiciária
- Fórum de Guaratinguetá – 18ª Subseção Judiciária
- Fórum de Guarulhos – 19ª Subseção Judiciária
- Juizado Especial Federal de Guarulhos – 19ª Subseção Judiciária
- Fórum de Araraquara – 20ª Subseção Judiciária
- Juizado Especial Federal de Araraquara – 20ª Subseção Judiciária
- Fórum de Taubaté – 21ª Subseção Judiciária
- Juizado Especial Federal de Taubaté – 21ª Subseção Judiciária
- Fórum de Tupã – 22ª Subseção Judiciária
- Fórum de Bragança Paulista – 23ª Subseção Judiciária
- Juizado Especial Federal de Bragança Paulista – 23ª Subseção Judiciária
- Fórum de Jales – 24ª Subseção Judiciária
- Fórum de Ourinhos – 25ª Subseção Judiciária
- Fórum de Santo André – 26ª Subseção Judiciária
- Juizado Especial Federal de Santo André – 26ª Subseção Judiciária
- Fórum de São João da Boa Vista – 27ª Subseção Judiciária
- Fórum de Jundiaí – 28ª Subseção Judiciária
- Juizado Especial Federal de Jundiaí – 28ª Subseção Judiciária
- Fórum de Registro – 29ª Subseção Judiciária
- Fórum de Osasco – 30ª Subseção Judiciária
- Juizado Especial Federal de Osasco – 30ª Subseção Judiciária
- Fórum de Botucatu – 31ª Subseção Judiciária
- Juizado Especial Federal de Botucatu – 31ª Subseção Judiciária
- Fórum de Avaré – 32ª Subseção Judiciária
- Fórum de Mogi das Cruzes – 33ª Subseção Judiciária
- Juizado Especial Federal de Mogi das Cruzes – 33ª Subseção Judiciária
- Fórum de Americana – 34ª Subseção Judiciária
- Juizado Especial Federal de Americana – 34ª Subseção Judiciária

- Fórum de Caraguatatuba – 35ª Subseção Judiciária
- Fórum de Catanduva – 36ª Subseção Judiciária
- Fórum de Andradina – 37ª Subseção Judiciária
- Fórum de Barretos – 38ª Subseção Judiciária
- Fórum de Itapeva – 39ª Subseção Judiciária
- Fórum de Mauá – 40ª Subseção Judiciária
- Juizado Especial Federal de Mauá – 40ª Subseção Judiciária
- Fórum de São Vicente – 41ª Subseção Judiciária
- Juizado Especial Federal de São Vicente – 41ª Subseção Judiciária
- Fórum de Lins – 42ª Subseção Judiciária
- Fórum de Limeira – 43ª Subseção Judiciária
- Fórum de Barueri – 44ª Subseção Judiciária
- Juizado Especial Federal de Barueri – 44ª Subseção Judiciária

# DIRETORIA DO FORO E SECRETARIA ADMINISTRATIVA

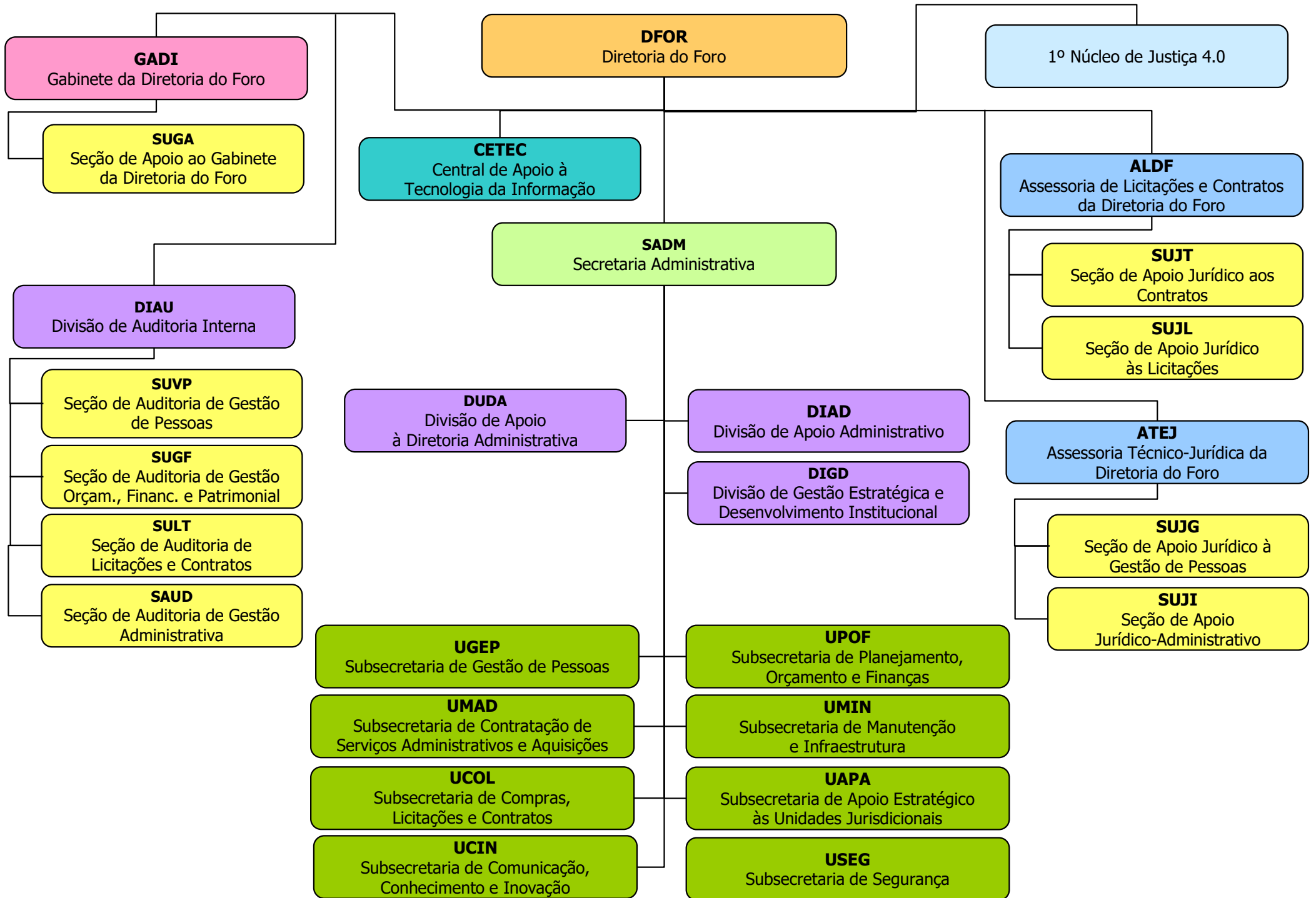

# SECRETARIA ADMINISTRATIVA

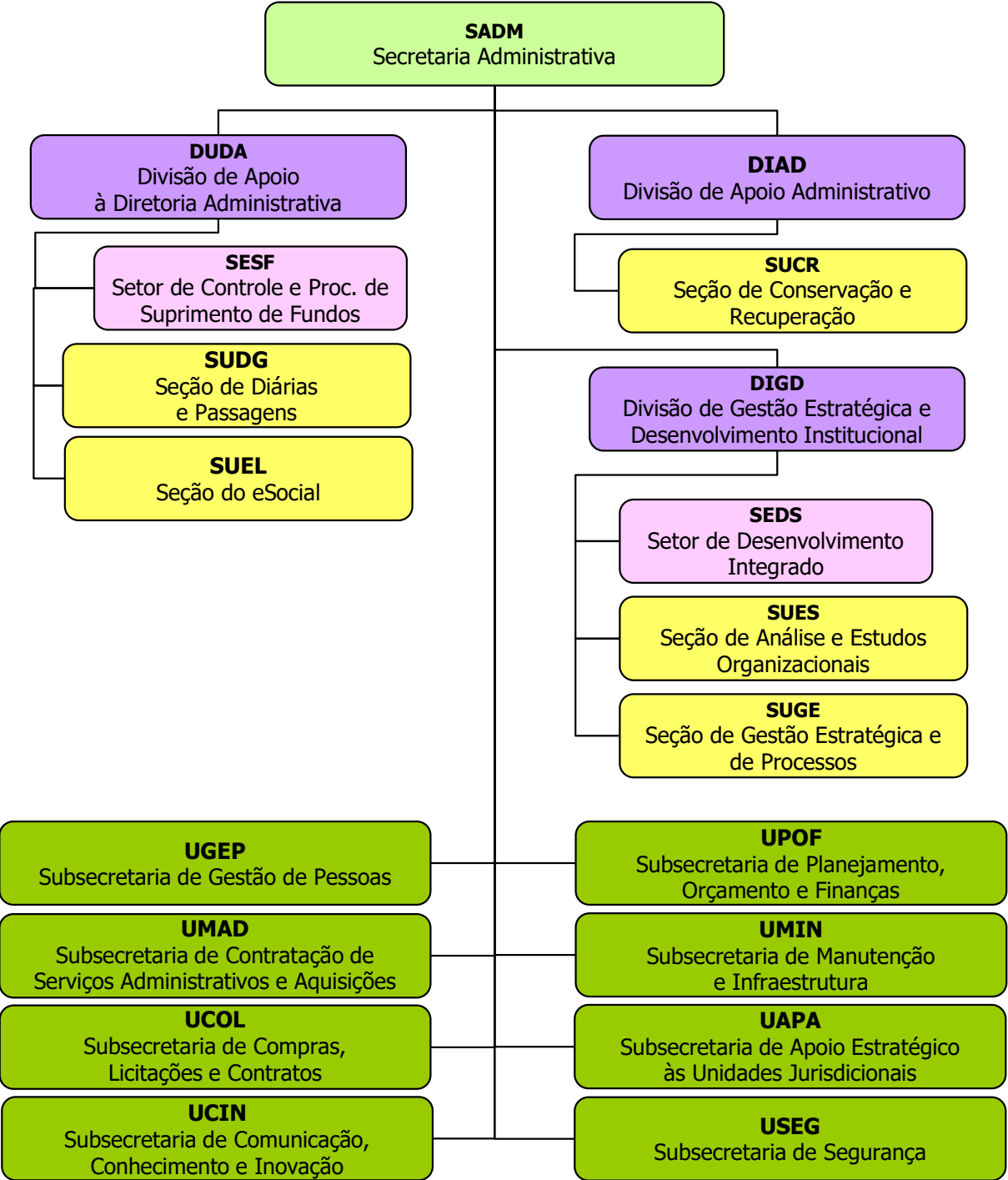

# CENTRAL DE APOIO À TECNOLOGIA DA INFORMAÇÃO (CETEC)

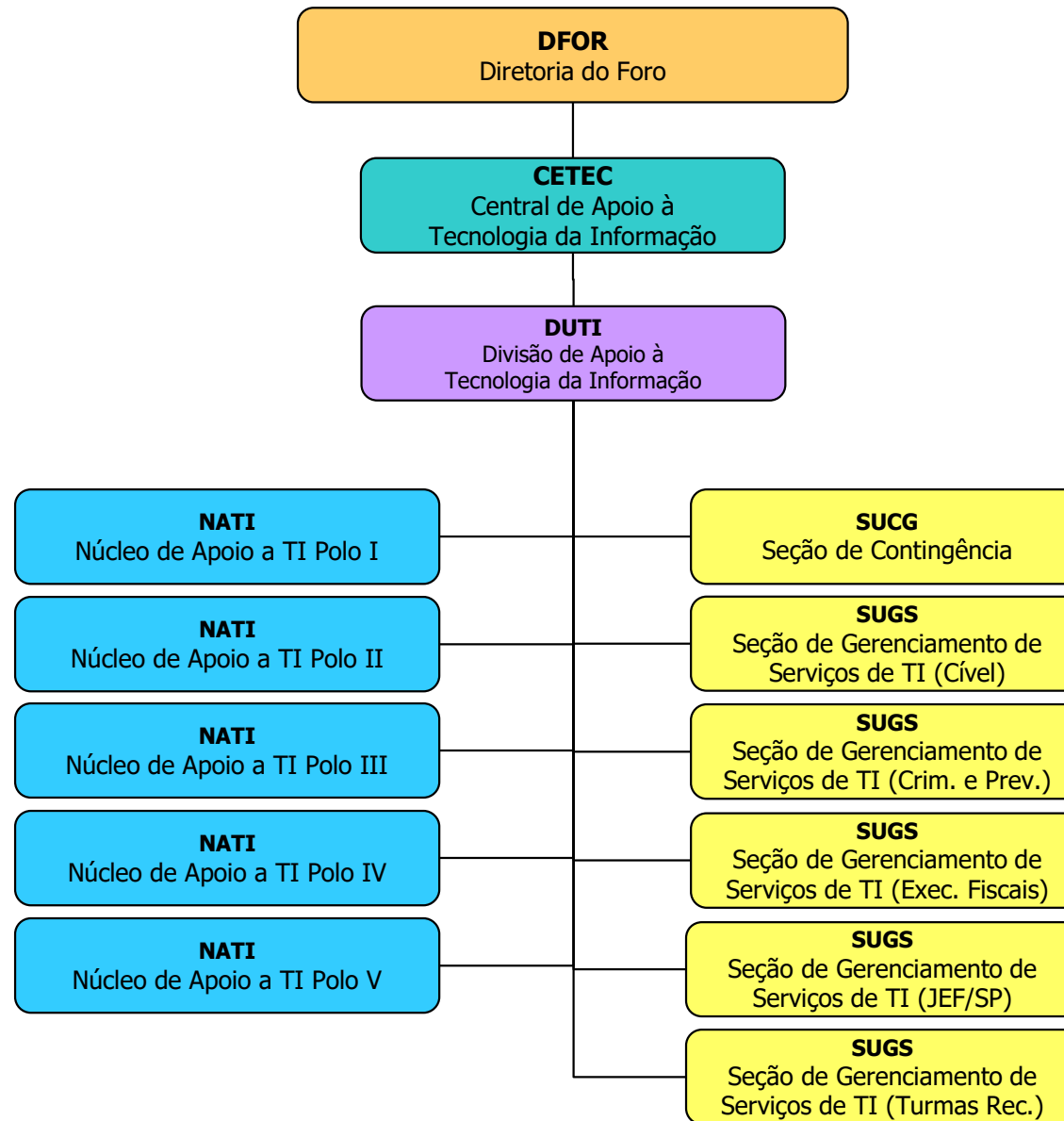

# SUBSECRETARIA DE COMPRAS, LICITAÇÕES E CONTRATOS

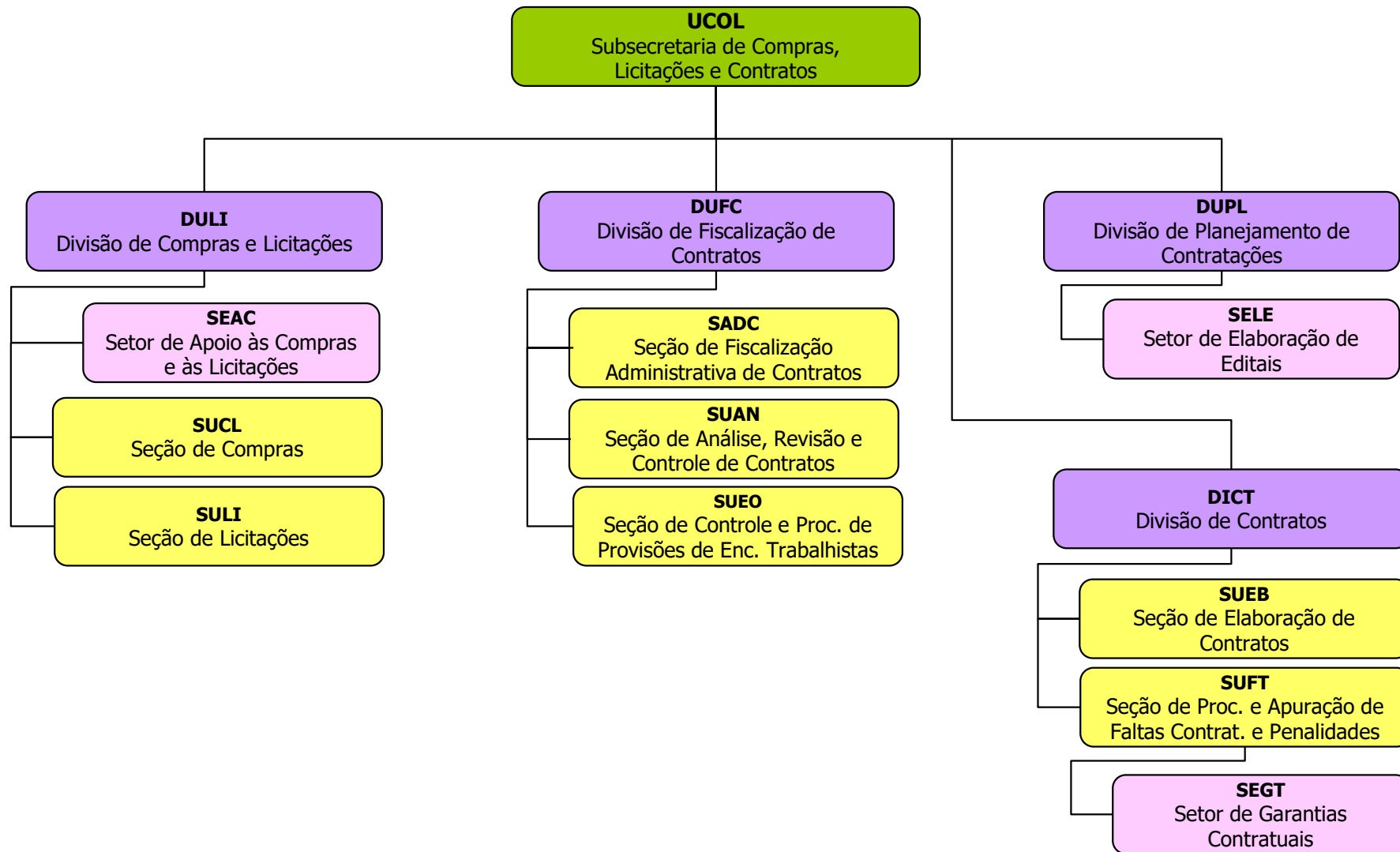



# SUBSECRETARIA DE COMUNICAÇÃO, CONHECIMENTO E INOVAÇÃO

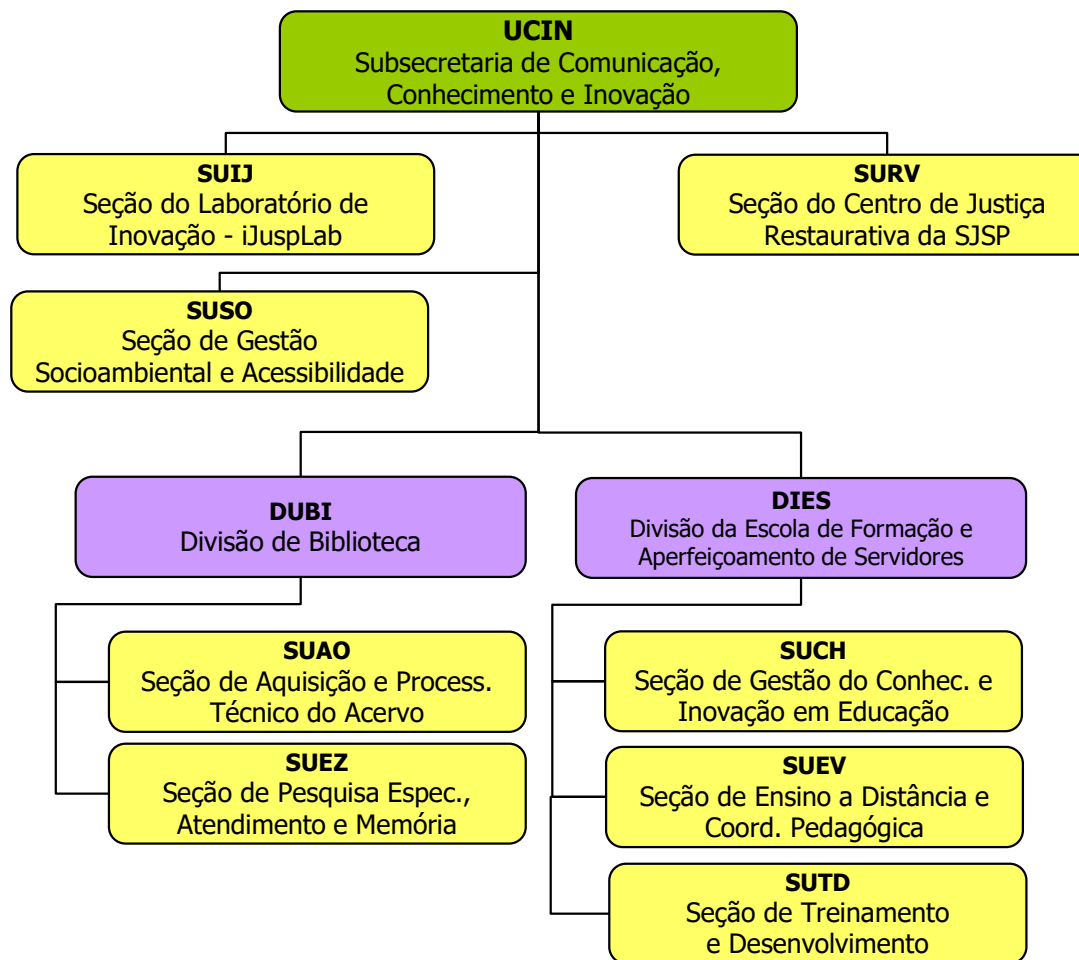

# SUBSECRETARIA DE CONTRATAÇÃO DE SERVIÇOS ADMINISTRATIVOS E AQUISIÇÕES

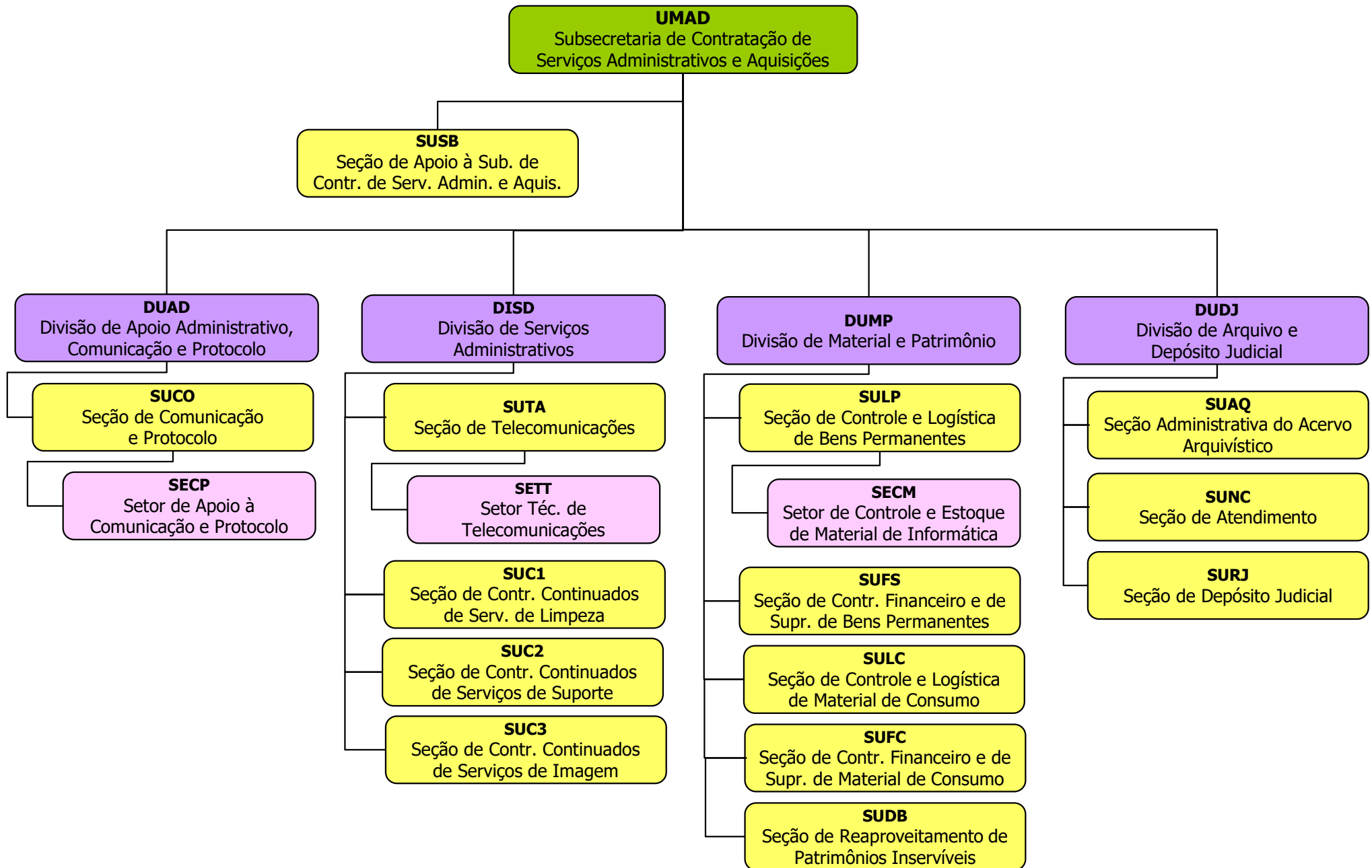

# SUBSECRETARIA DE GESTÃO DE PESSOAS

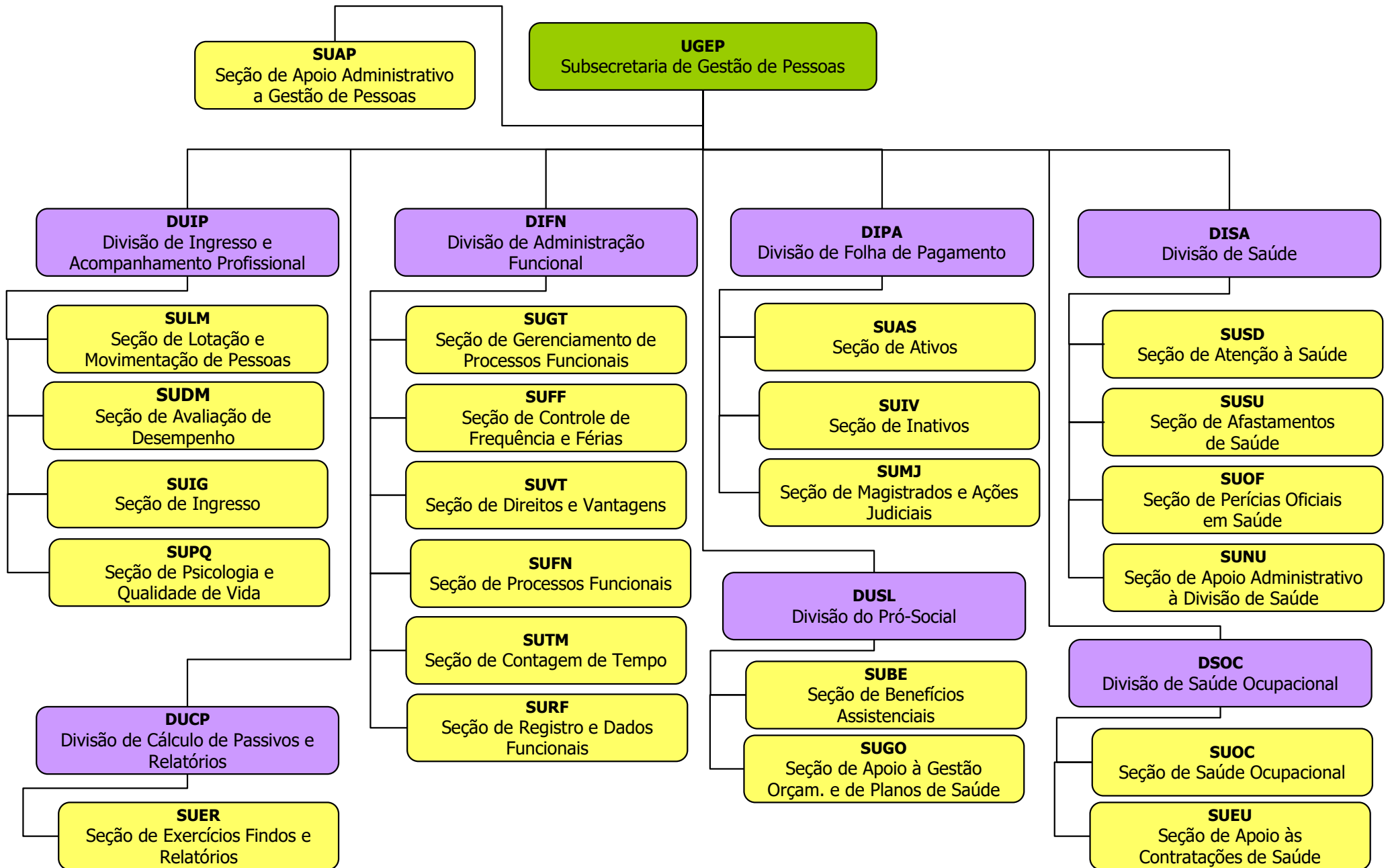

# SUBSECRETARIA DE MANUTENÇÃO E INFRAESTRUTURA

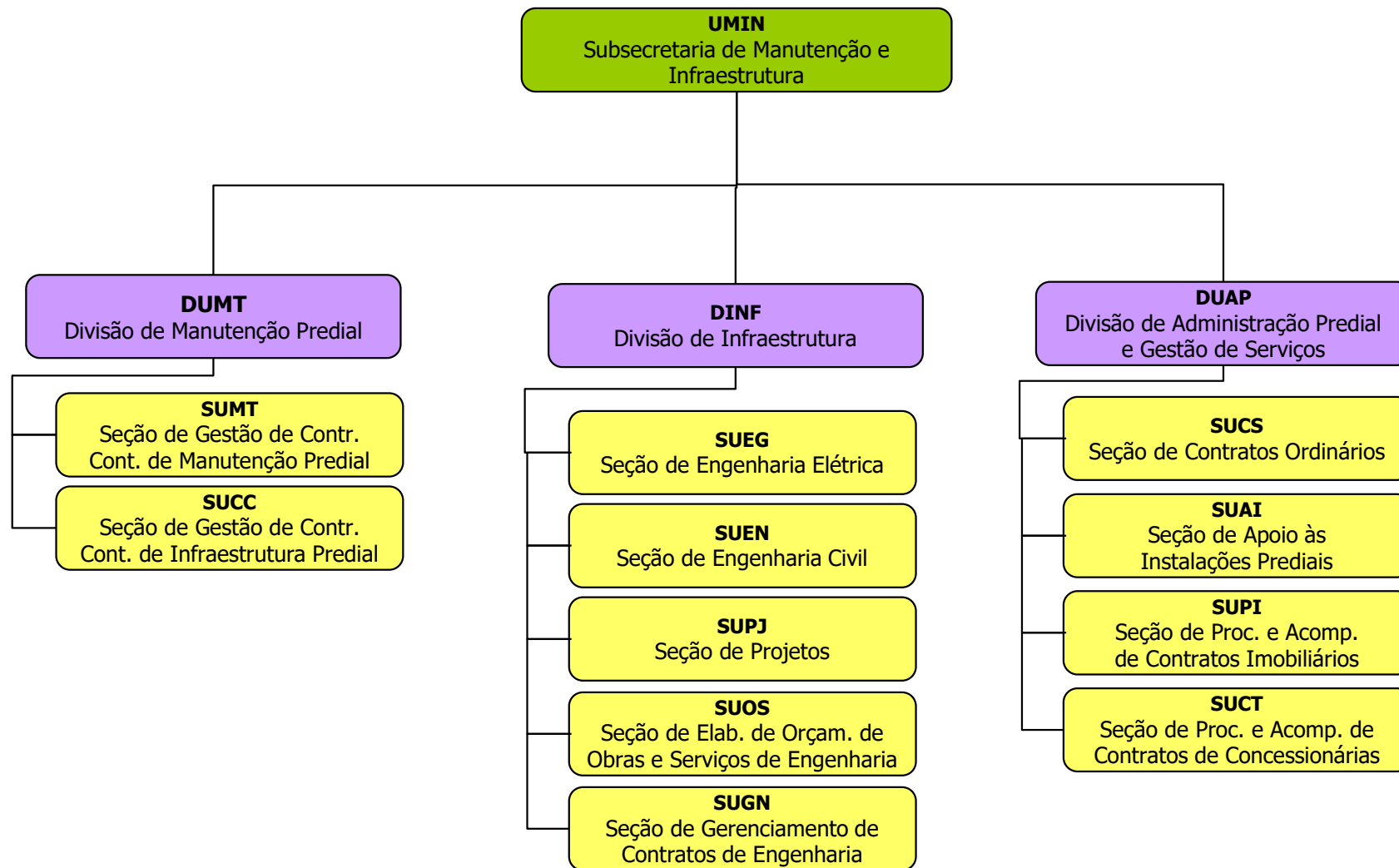

# SUBSECRETARIA DE PLANEJAMENTO, ORÇAMENTO E FINANÇAS

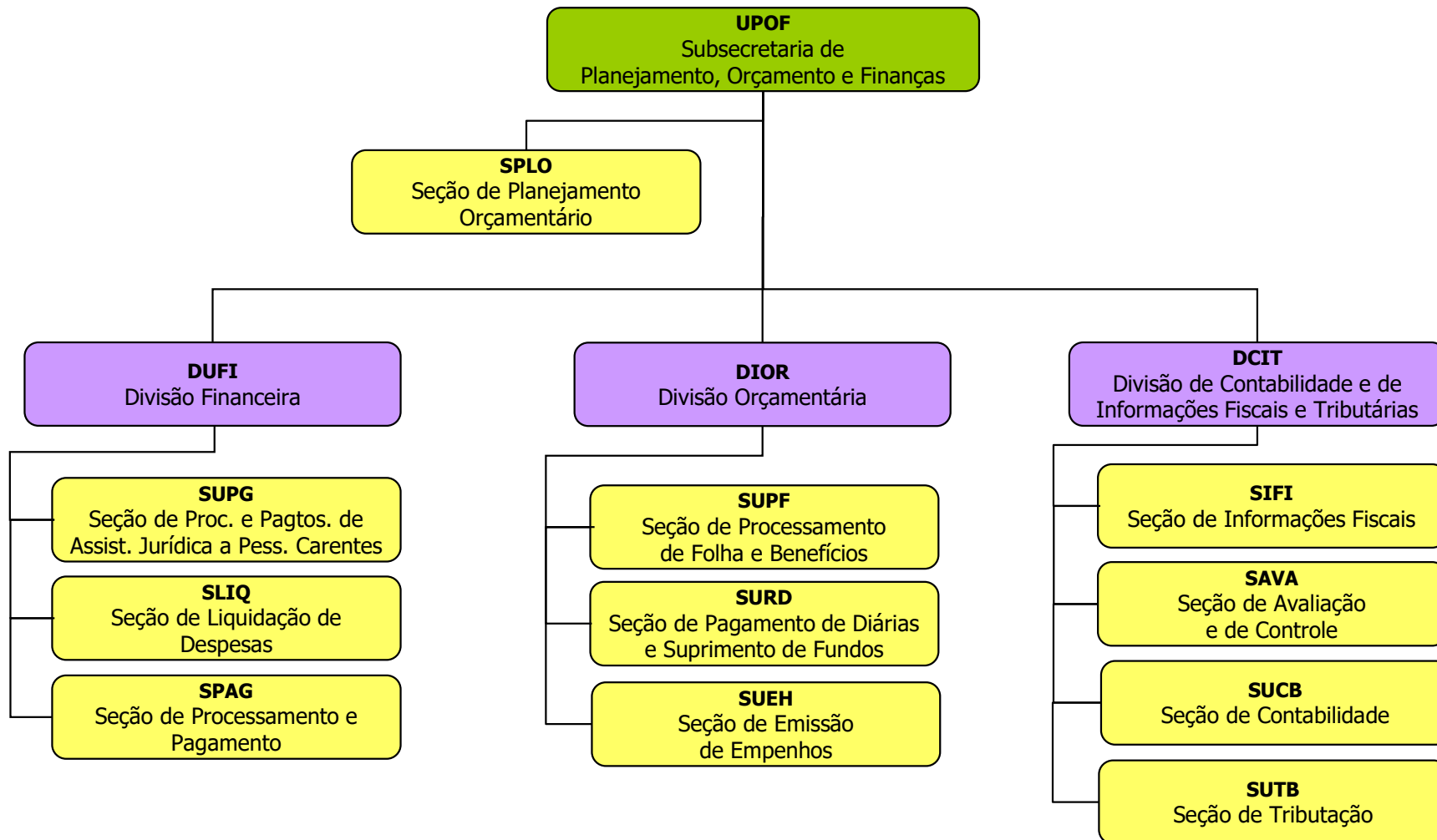

# SUBSECRETARIA DE APOIO ESTRATÉGICO ÀS UNIDADES JURISDICIONAIS

**UAPA**  
Subsecretaria de Apoio Estratégico  
às Unidades Jurisdicionais

**SUEJ**  
Seção de Apoio à Sub. de Apoio  
Estrat. às Unid. Jurisdic.

**CEPEMA**  
Central de Penas e Medidas  
Alternativas

**DIAL**  
Divisão de Penas e Medidas  
Alternativas

**SUSS**  
Seção de Serviço Social  
e Psicologia

**SUMD**  
Seção de Atend. e Controle das  
Penas e Medidas Alternativas

**SUPS**  
Seção de Parcerias  
Institucionais

**CEHAS**  
Central de Hastas Públicas  
Unificadas

**DUHA**  
Divisão de Hastas Públicas

**SUEX**  
Seção de Exped. e Controle  
de Expedientes

**CECON**  
Central de Conciliação

**DIAC**  
Divisão de Apoio à Conciliação

**SAPP**  
Seção de Apoio à Conciliação  
Pré-processual

**SAPR**  
Seção de Apoio à Conciliação  
Processual

**SCID**  
Seção de Cidadania

**CECALC**  
Central Unificada de  
Cálculos Judiciais

**CEUNI**  
Central de Mandados Unificada

**DUAJ**  
Divisão de Apoio Judiciário

**SUSM**  
Seção de Apoio a Sistemas  
Externos

**SUMV**  
Seção de Apoio à  
Movimentação Processual

**SEDP**  
Setor de Distribuição e  
Protocolos

**SUEC**  
Seção de Expedição  
de Certidões

**SURC**  
Seção de Registro Geral e  
Controle de Avaliações

**SUAR**  
Seção de Arrecadação

**SUOV**  
Seção de Operação de Salas  
Passivas de Videoconferência

**SUVR**  
Seção de Apoio às  
Secretarias de Vara

**SUNT**  
Seção do NatJus

**DIPJ**  
Divisão de Apoio a Projetos  
Especiais

**SUTO**  
Seção de Suporte a  
Projetos Estratégicos

**SUOP**  
Seção de Suporte Operacional  
a Projetos

**DUGE**  
Divisão de Gestão Documental

**SUTT**  
Seção de Tratamento Téc. do  
Acervo de Guarda Permanente

**SUAV**  
Seção de Avaliação  
de Documentos

**SUAA**  
Seção de Avaliação  
de Autos Findos

**SUOG**  
Seção de Apoio Operacional à  
Gestão Documental

# CENTRAL DE MANDADOS UNIFICADA (CEUNI)

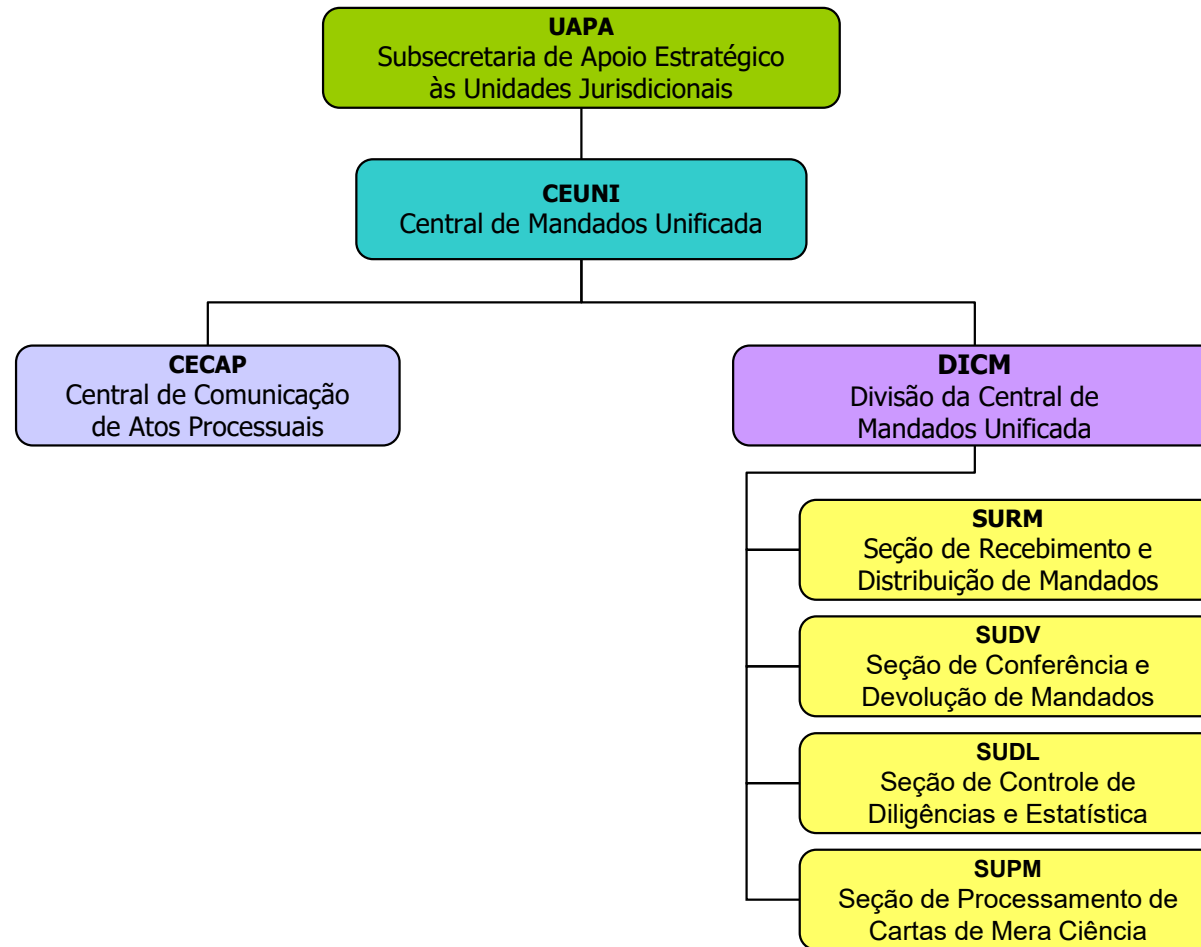

# CENTRAL UNIFICADA DE CÁLCULOS JUDICIAIS (CECALC)

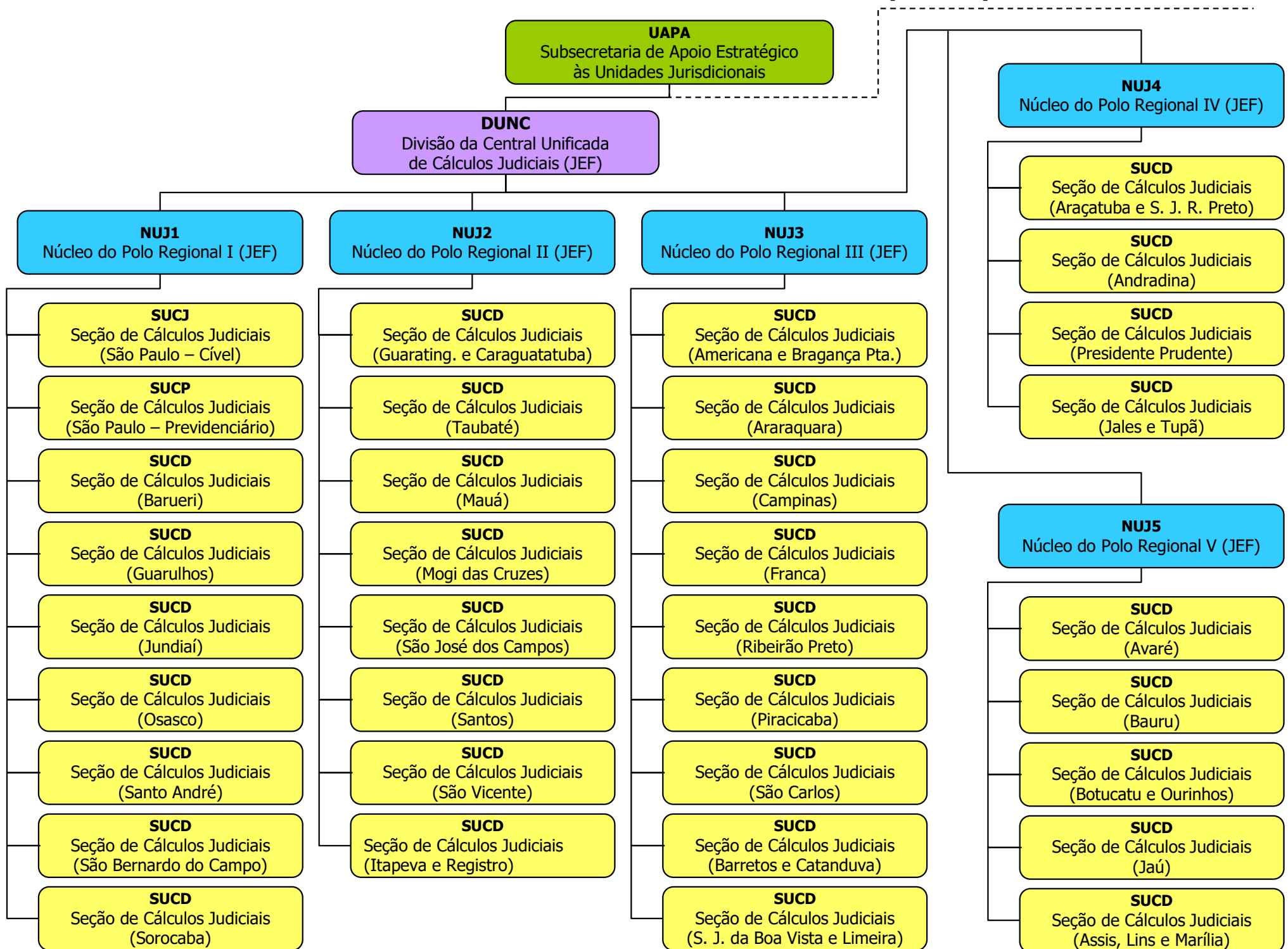



# CENTRAL UNIFICADA DE CÁLCULOS JUDICIAIS (CECALC)

**DUNC**  
Divisão da Central Unificada  
de Cálculos Judiciais (Vara)

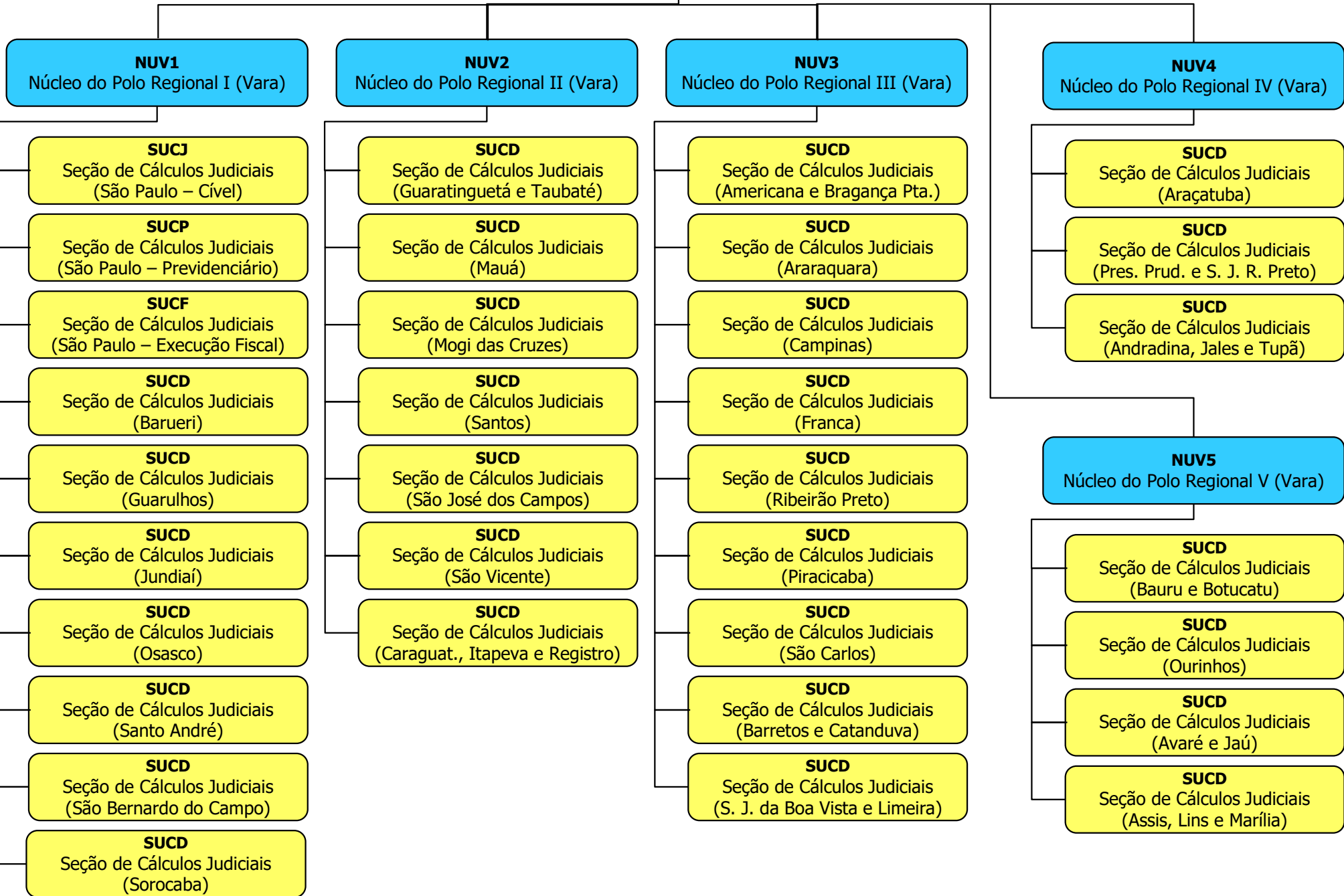

# SUBSECRETARIA DE SEGURANÇA

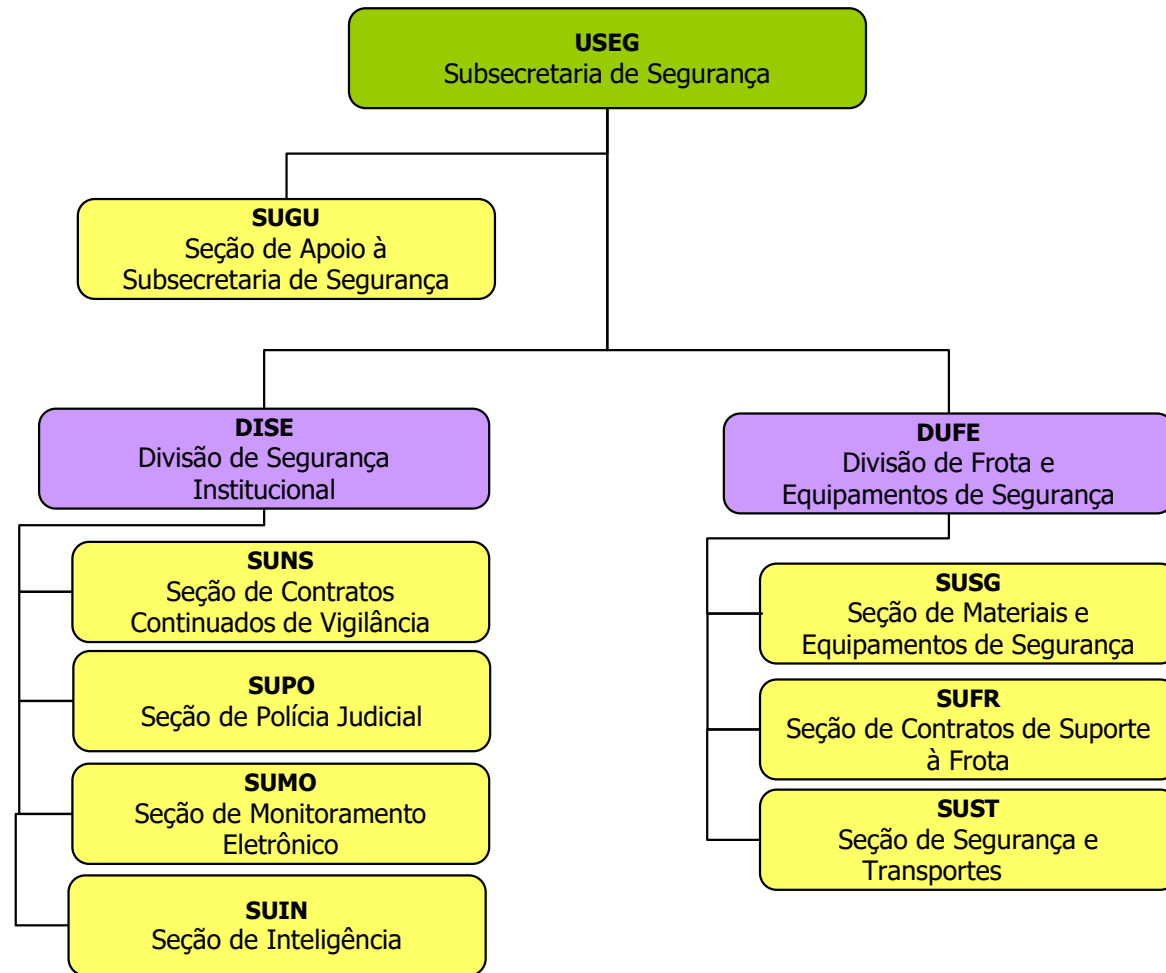

# FÓRUM CÍVEL MINISTRO PEDRO LESSA - 1ª SUBSEÇÃO JUDICIÁRIA - SÃO PAULO

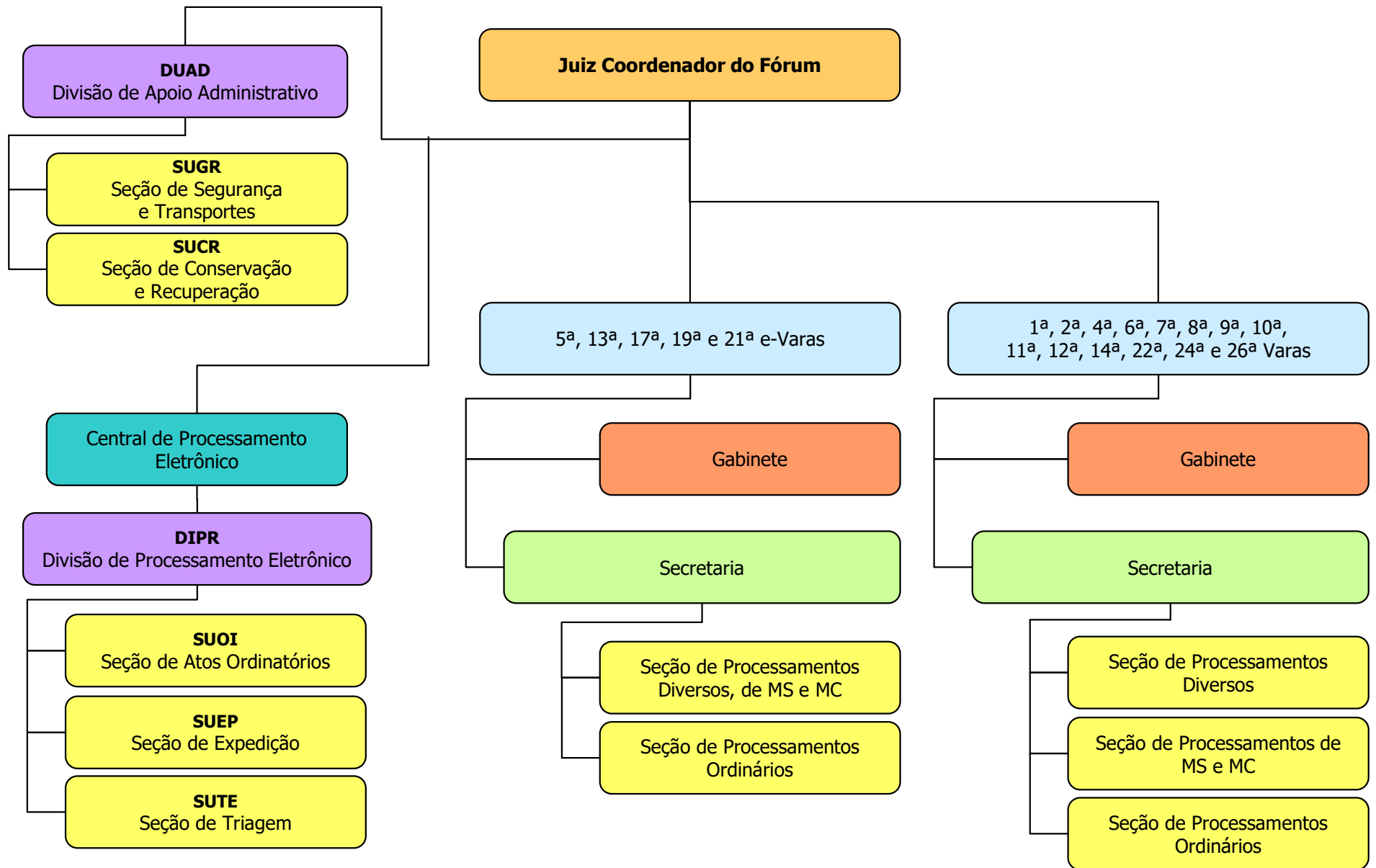

# FÓRUM DE EXECUÇÕES FISCAIS - 1ª SUBSEÇÃO JUDICIÁRIA - SÃO PAULO

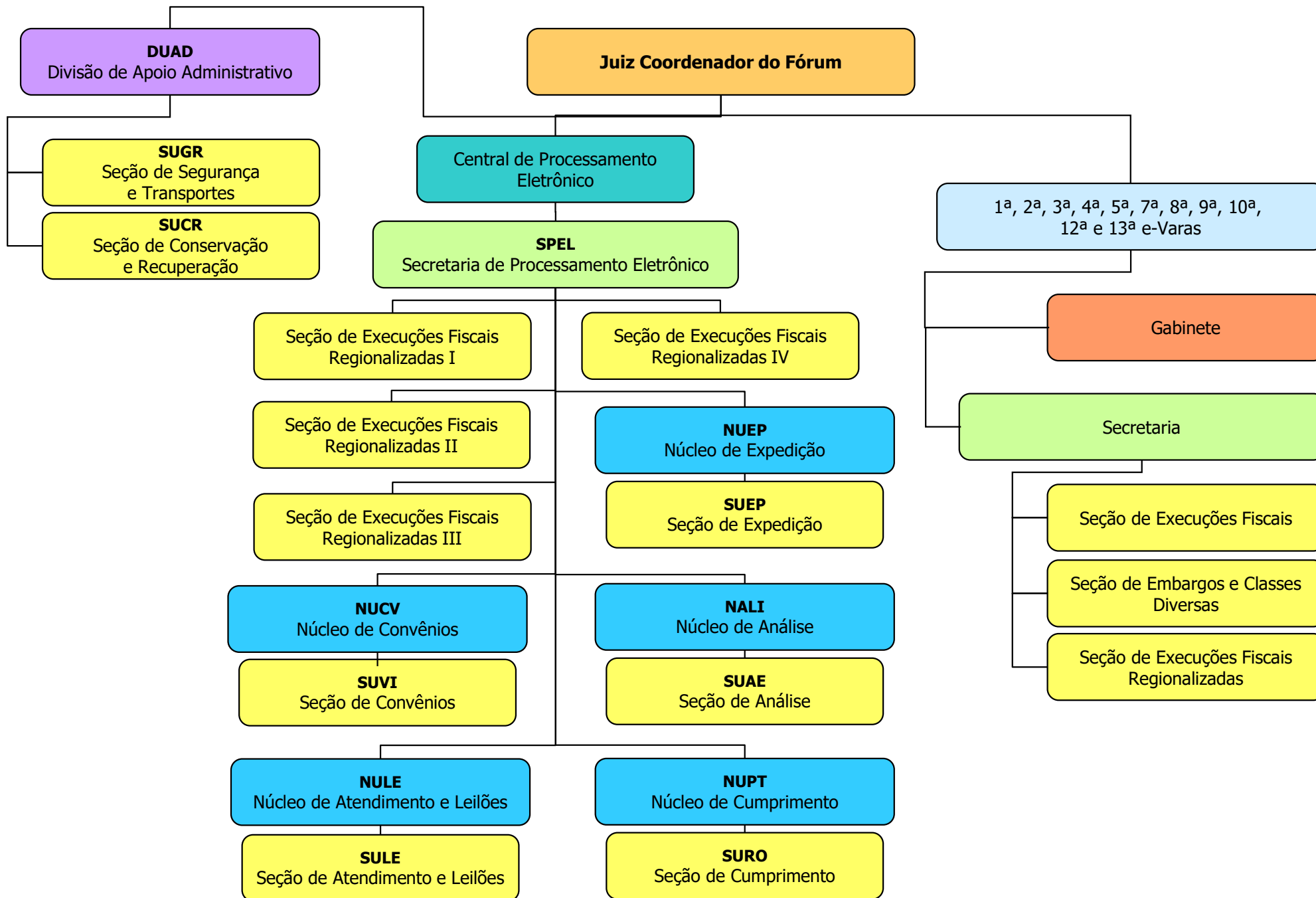

\* A Resolução n.º 115/2023, do Conselho da Justiça Federal da 3ª Região, readequou e unificou a estrutura organizacional das áreas administrativas do Fórum de Execuções Fiscais e do Fórum das Turmas Recursais, porque ambos estão instalados no mesmo prédio. Este organograma apresenta a estrutura das áreas administrativas do "Fórum de Execuções Fiscais e das Turmas Recursais".

# FÓRUM PREVIDENCIÁRIO - 1ª SUBSEÇÃO JUDICIÁRIA - SÃO PAULO

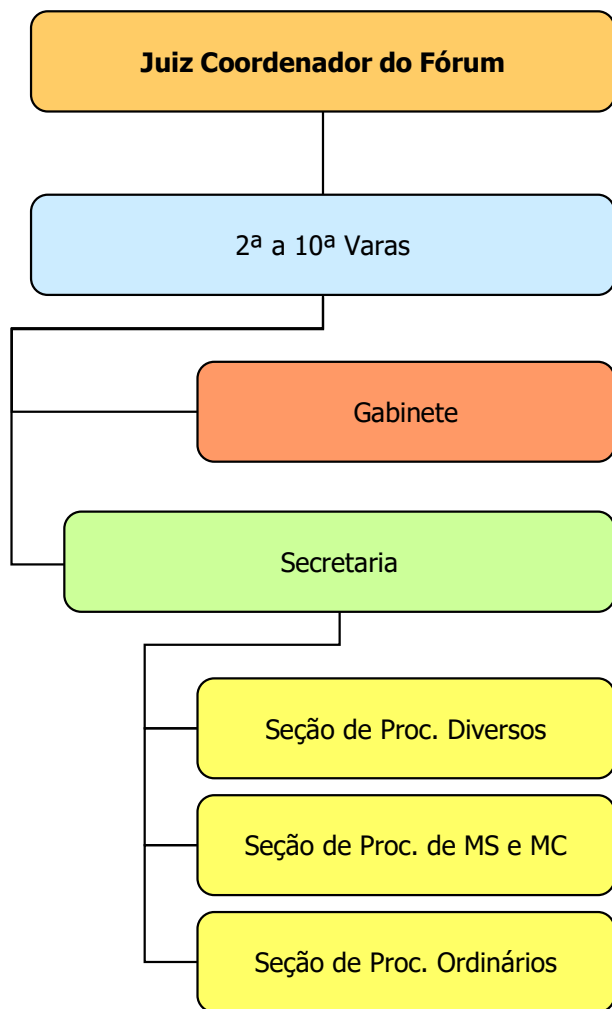

# FÓRUM CRIMINAL MINISTRO JARBAS NOBRE - 1ª SUBSEÇÃO JUDICIÁRIA - SÃO PAULO

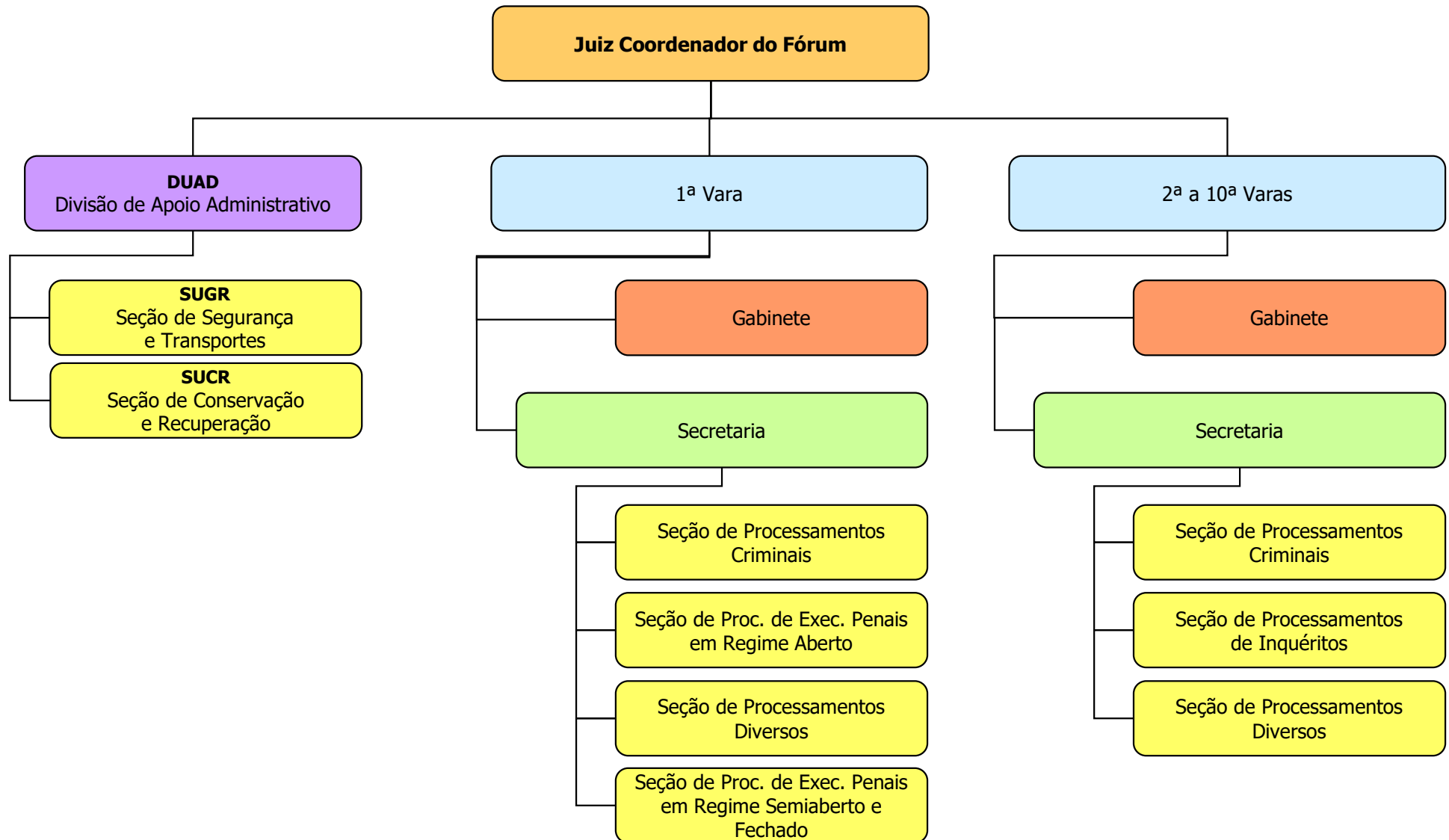

\* A Resolução n.º 321/2008, do Conselho da Justiça Federal da 3ª Região, readequou e unificou a estrutura organizacional das áreas administrativas do Fórum Criminal e do Fórum Previdenciário, porque ambos estão instalados no mesmo prédio. Este organograma apresenta a estrutura das áreas administrativas do "Fórum Criminal e Previdenciário".

# JUIZADO ESPECIAL FEDERAL DE SÃO PAULO - 1ª SUBSEÇÃO JUDICIÁRIA

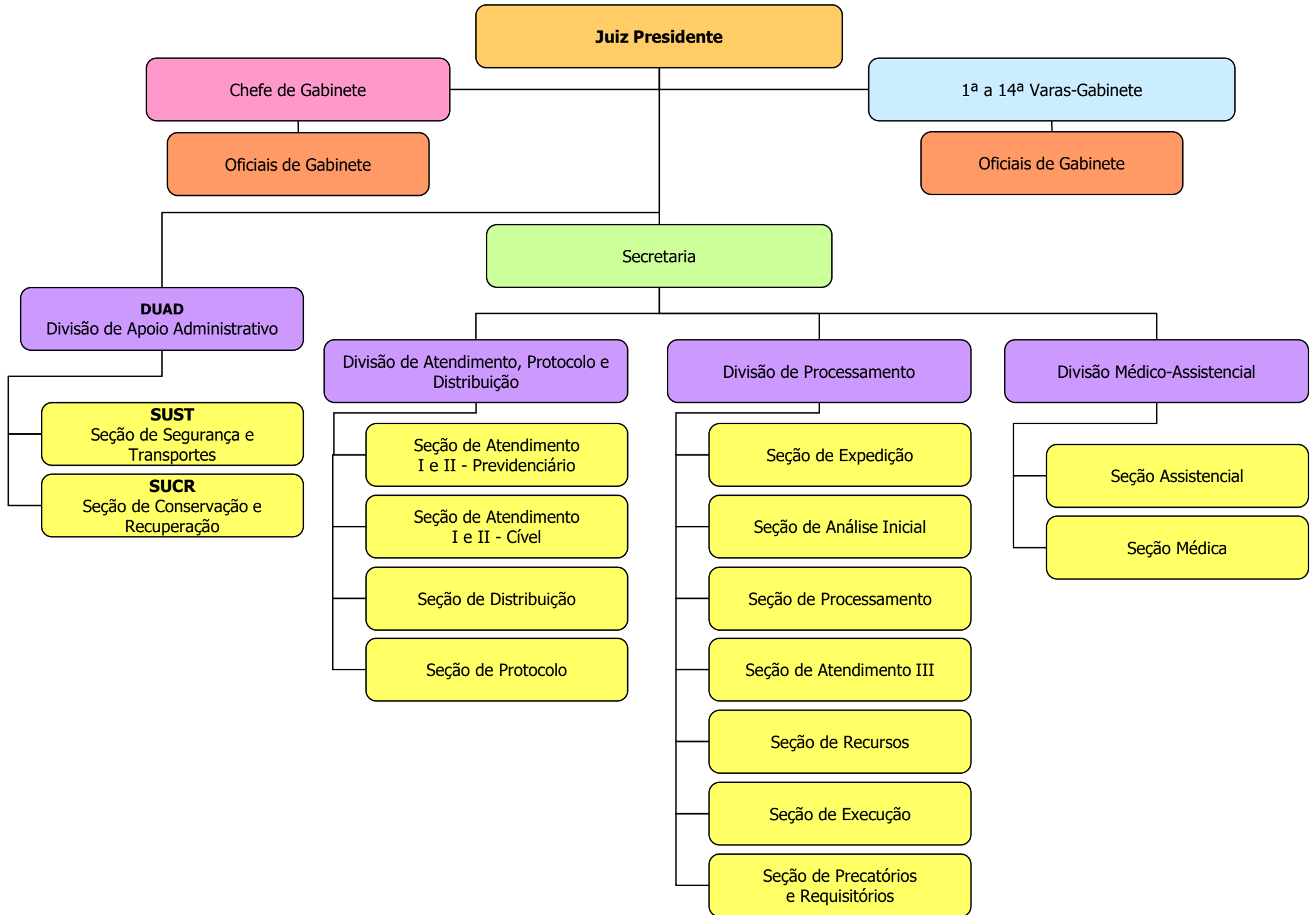

# TURMAS RECURSAIS DA SEÇÃO JUDICIÁRIA DE SÃO PAULO

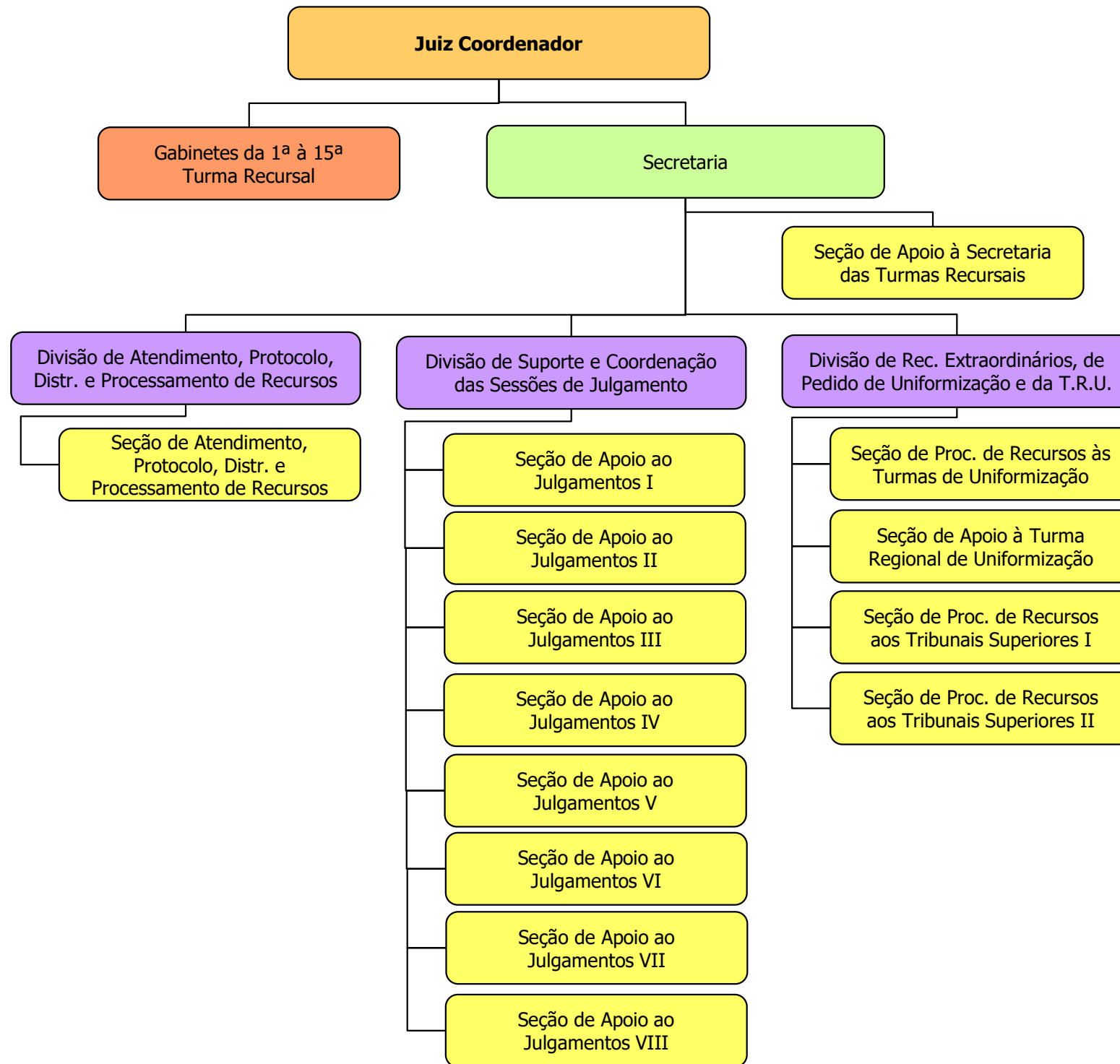



# NÚCLEOS DE JUSTIÇA 4.0 DA JUSTIÇA FEDERAL 3ª REGIÃO

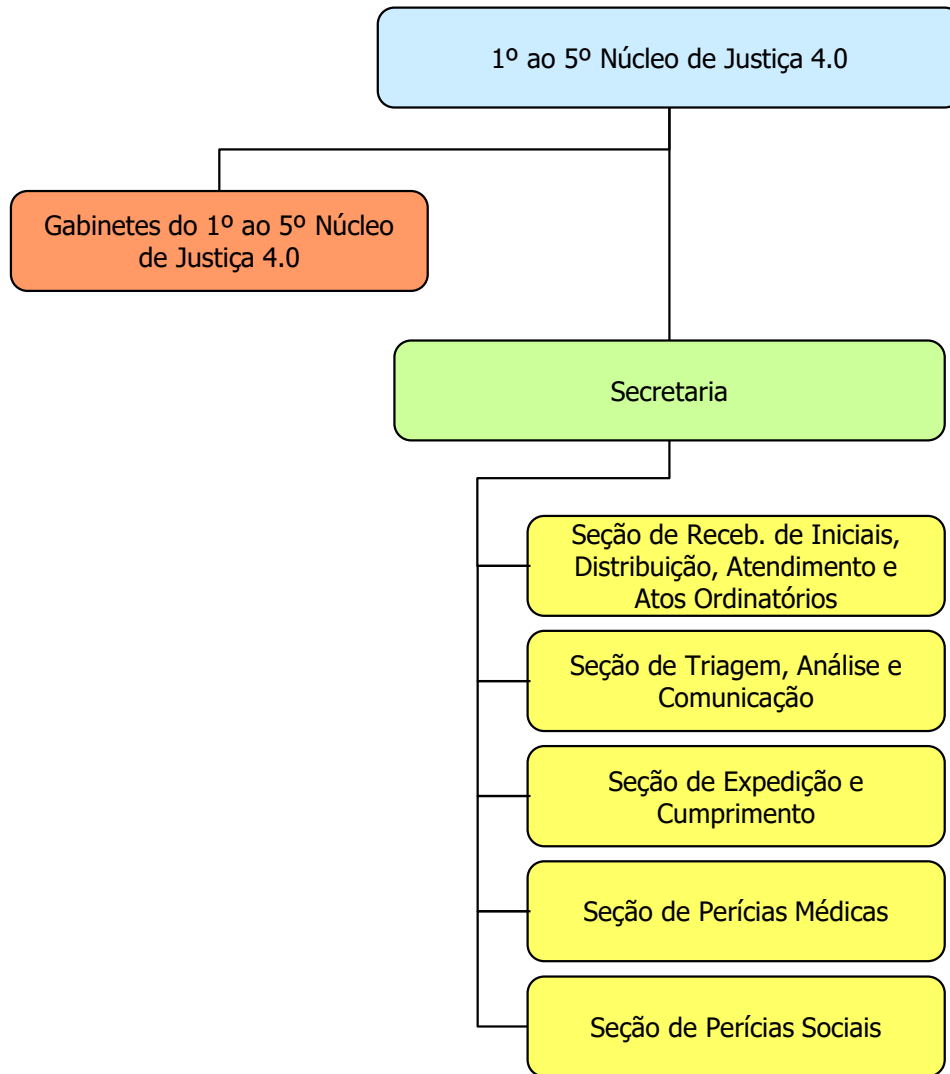

# FÓRUM DE RIBEIRÃO PRETO - 2ª SUBSEÇÃO JUDICIÁRIA

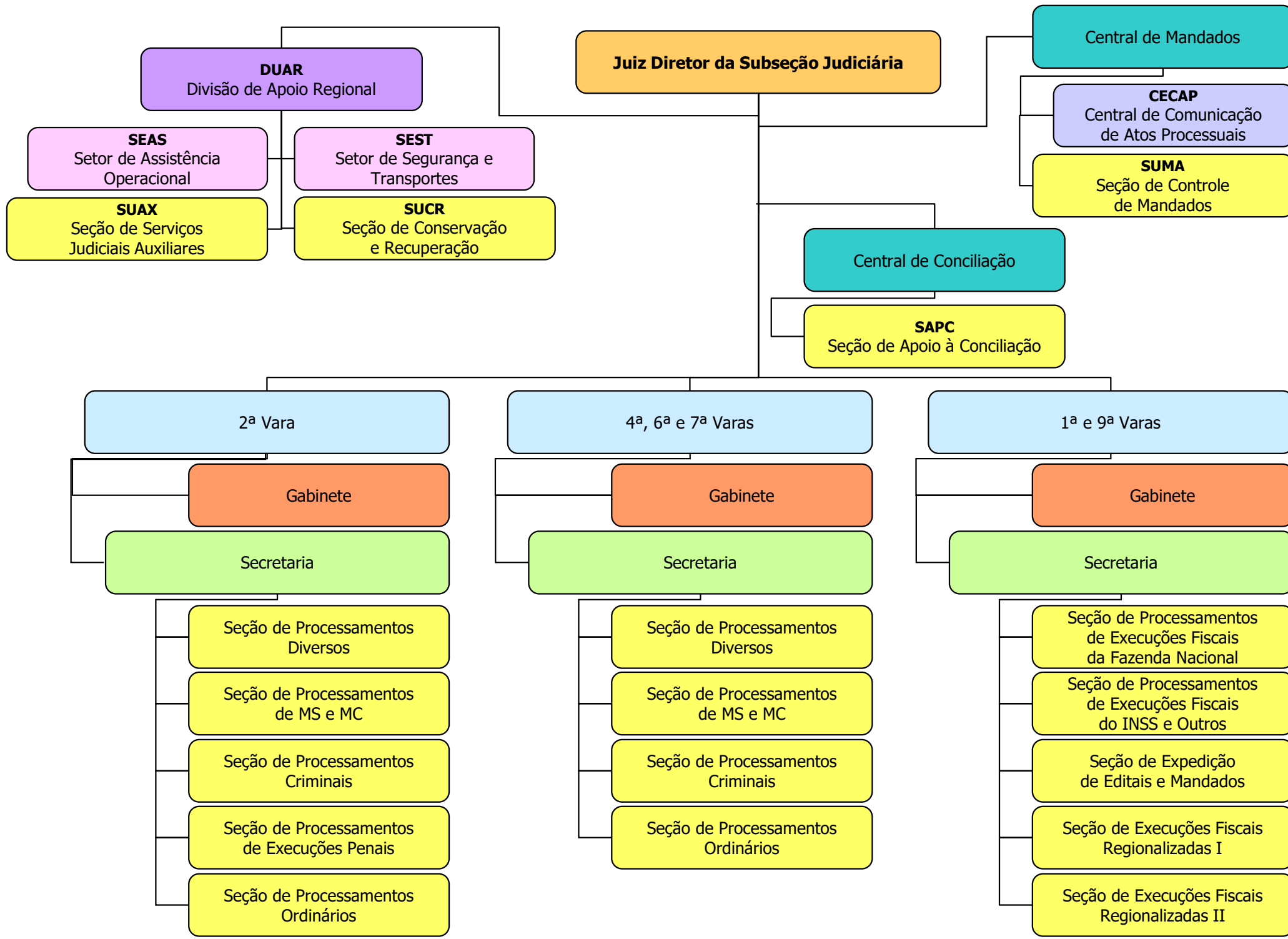

# JUIZADO ESPECIAL FEDERAL DE RIBEIRÃO PRETO - 2ª SUBSEÇÃO JUDICIÁRIA

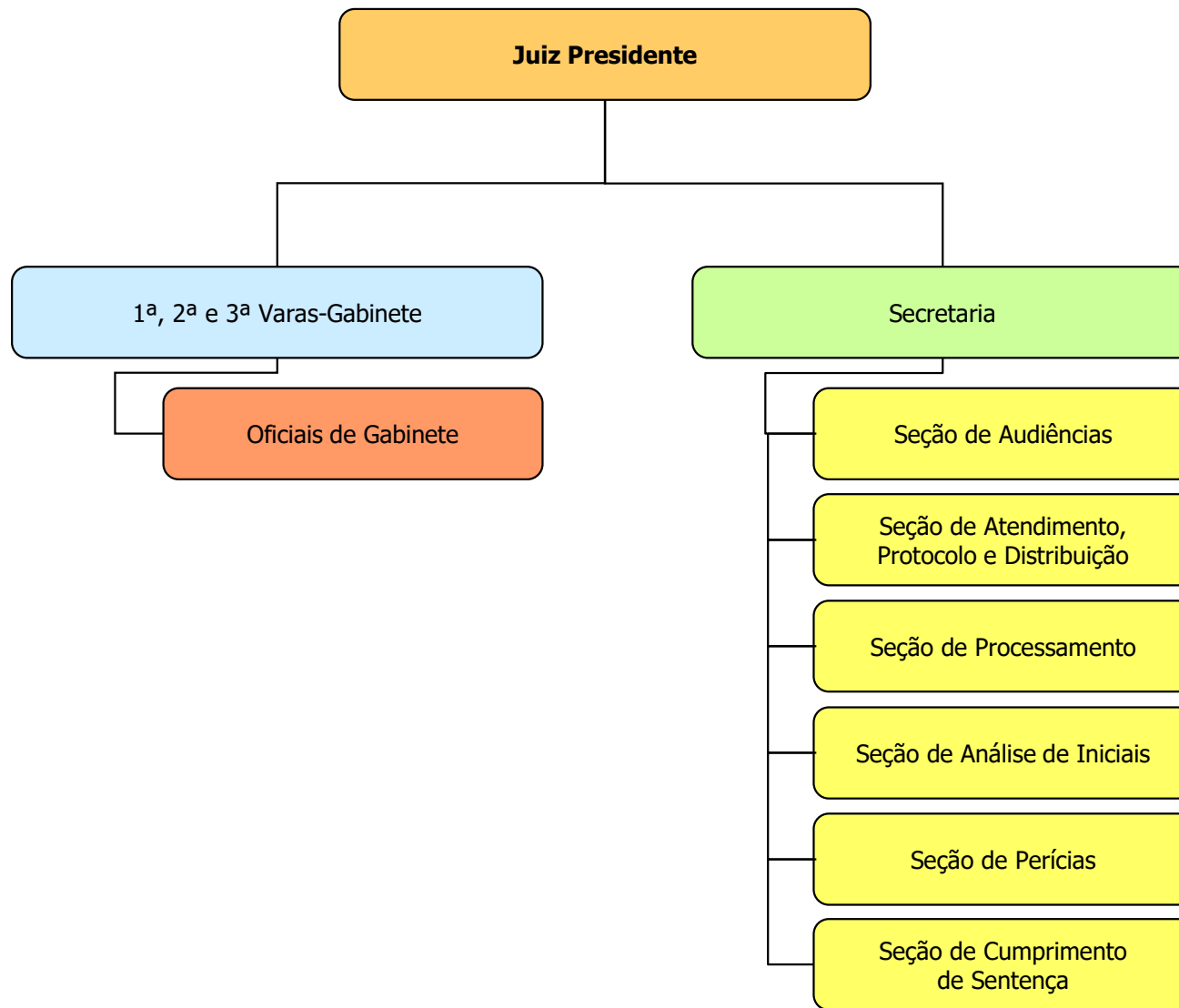

# FÓRUM DE SÃO JOSÉ DOS CAMPOS - 3ª SUBSEÇÃO JUDICIÁRIA

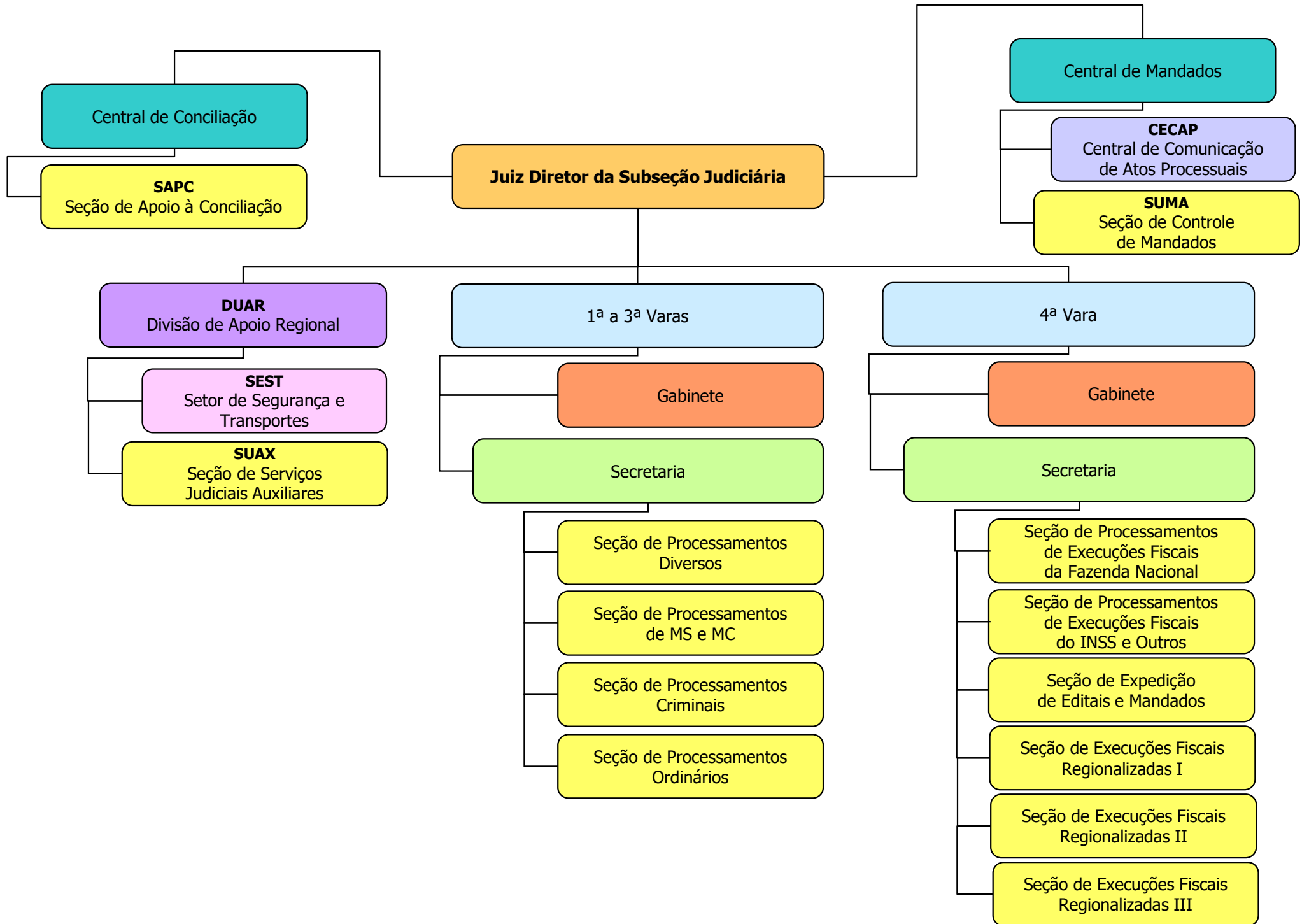

# JUIZADO ESPECIAL FEDERAL DE SÃO JOSÉ DOS CAMPOS - 3ª SUBSEÇÃO JUDICIÁRIA

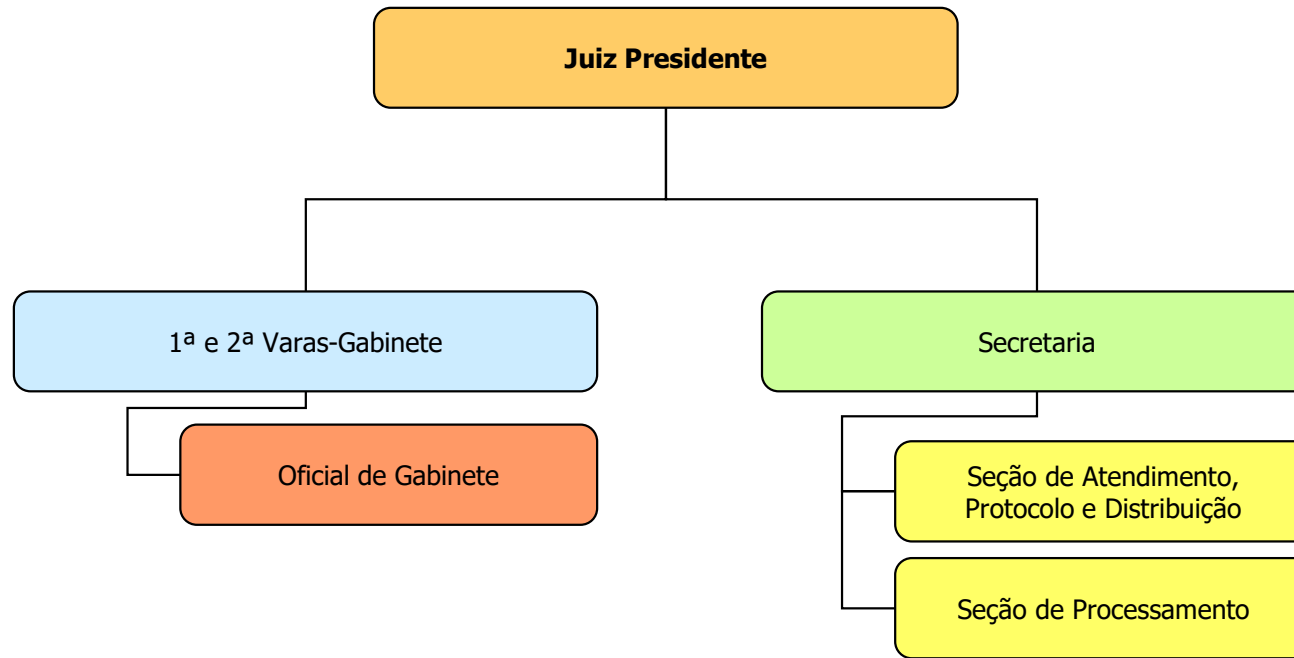

# FÓRUM DE SANTOS - 4ª SUBSEÇÃO JUDICIÁRIA

CENTRAL DE CONCILIAÇÃO, CENTRAL DE MANDADOS, CENTRAL DE PROCESSAMENTO ELETRÔNICO E ÁREAS ADMINISTRATIVAS

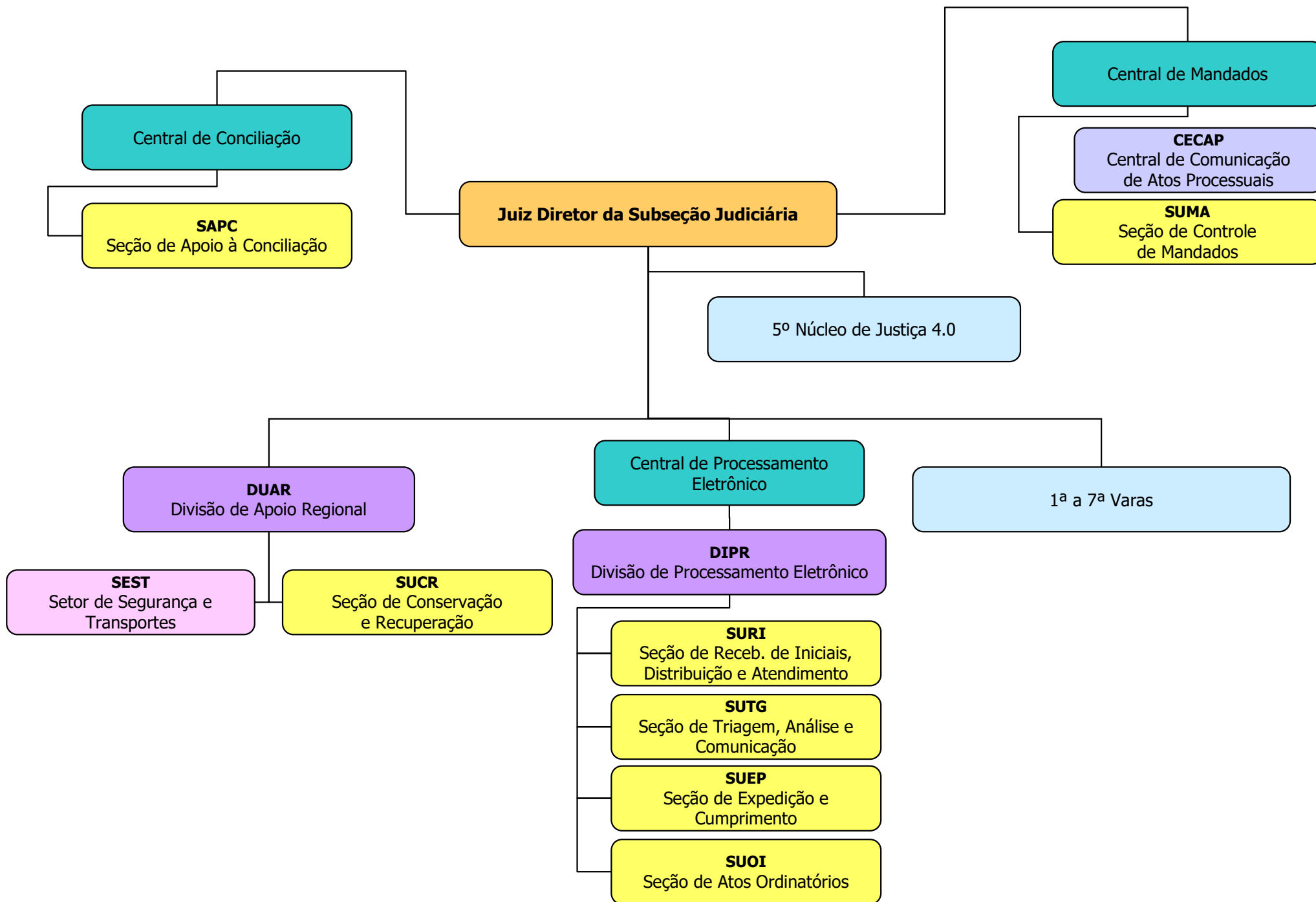

# FÓRUM DE SANTOS - 4ª SUBSEÇÃO JUDICIÁRIA

## VARAS

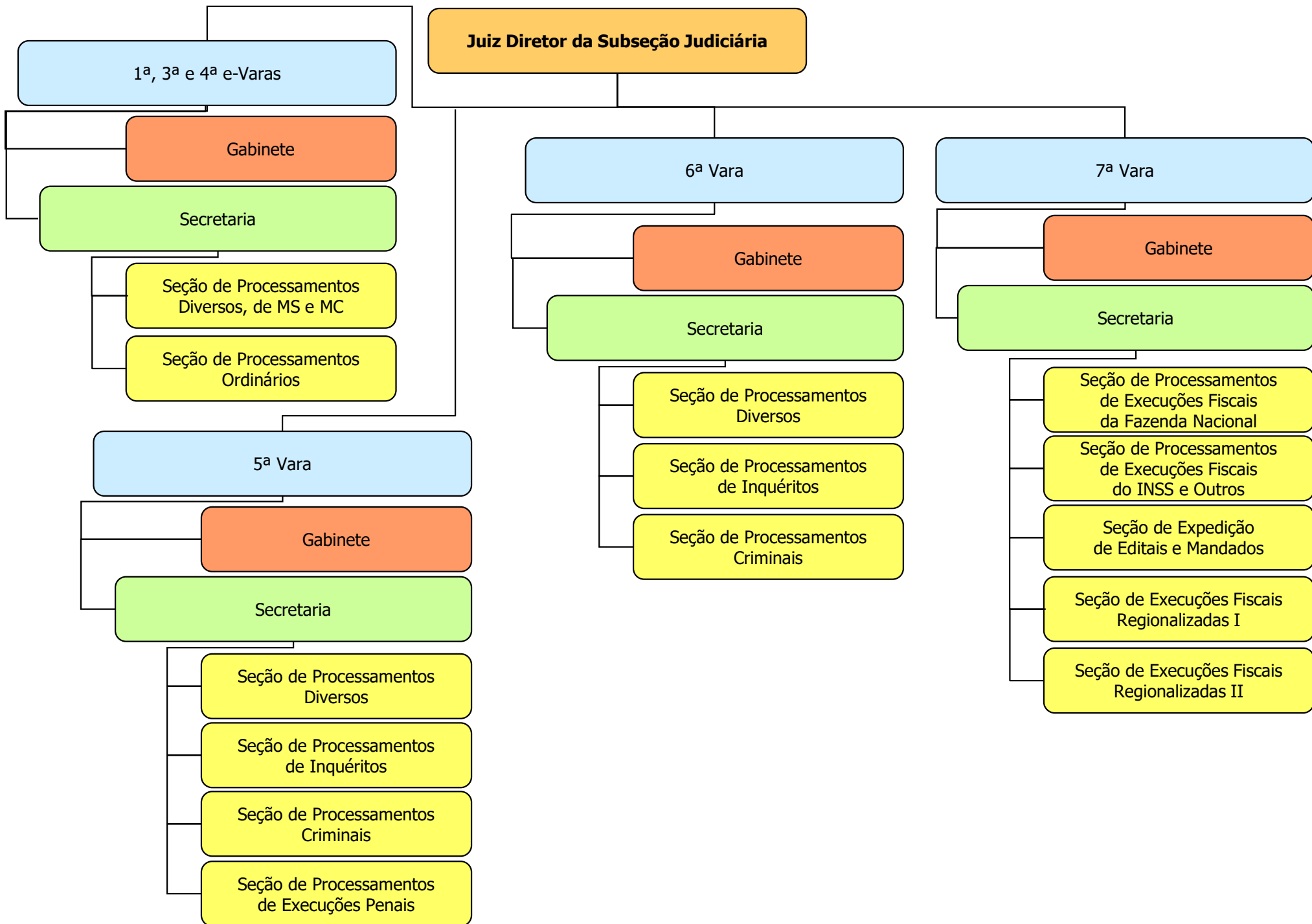

# JUIZADO ESPECIAL FEDERAL DE SANTOS - 4ª SUBSEÇÃO JUDICIÁRIA

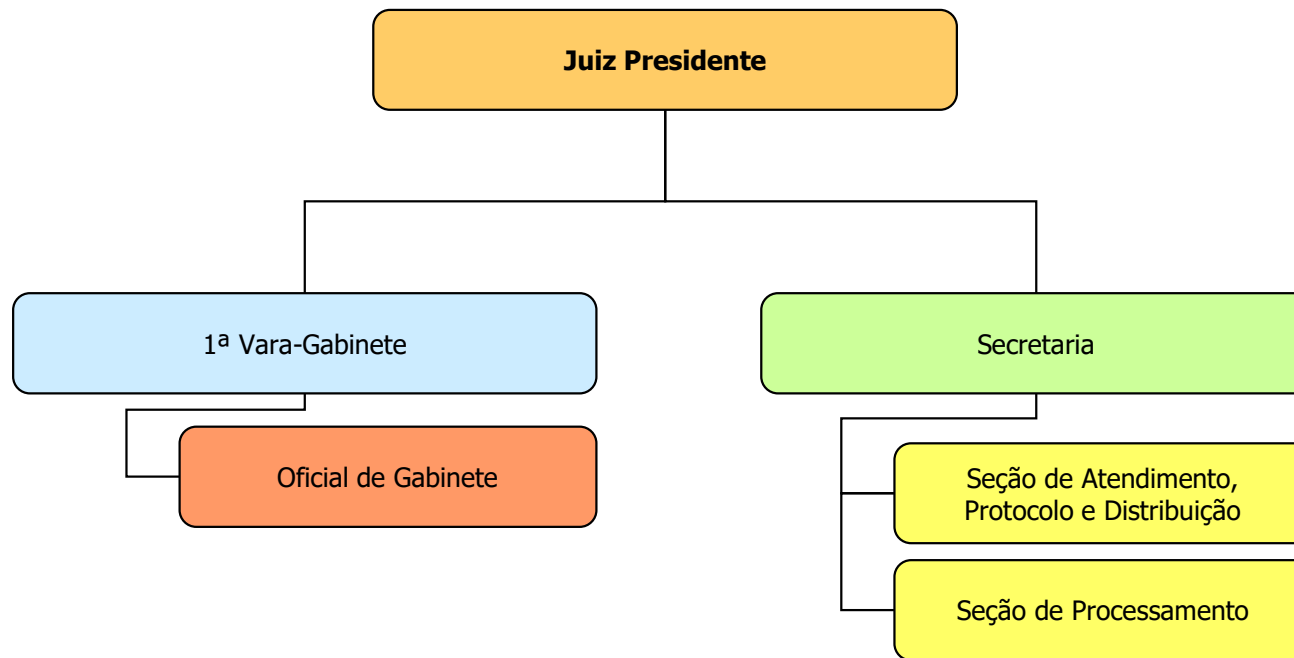



# FÓRUM DE CAMPINAS - 5ª SUBSEÇÃO JUDICIÁRIA

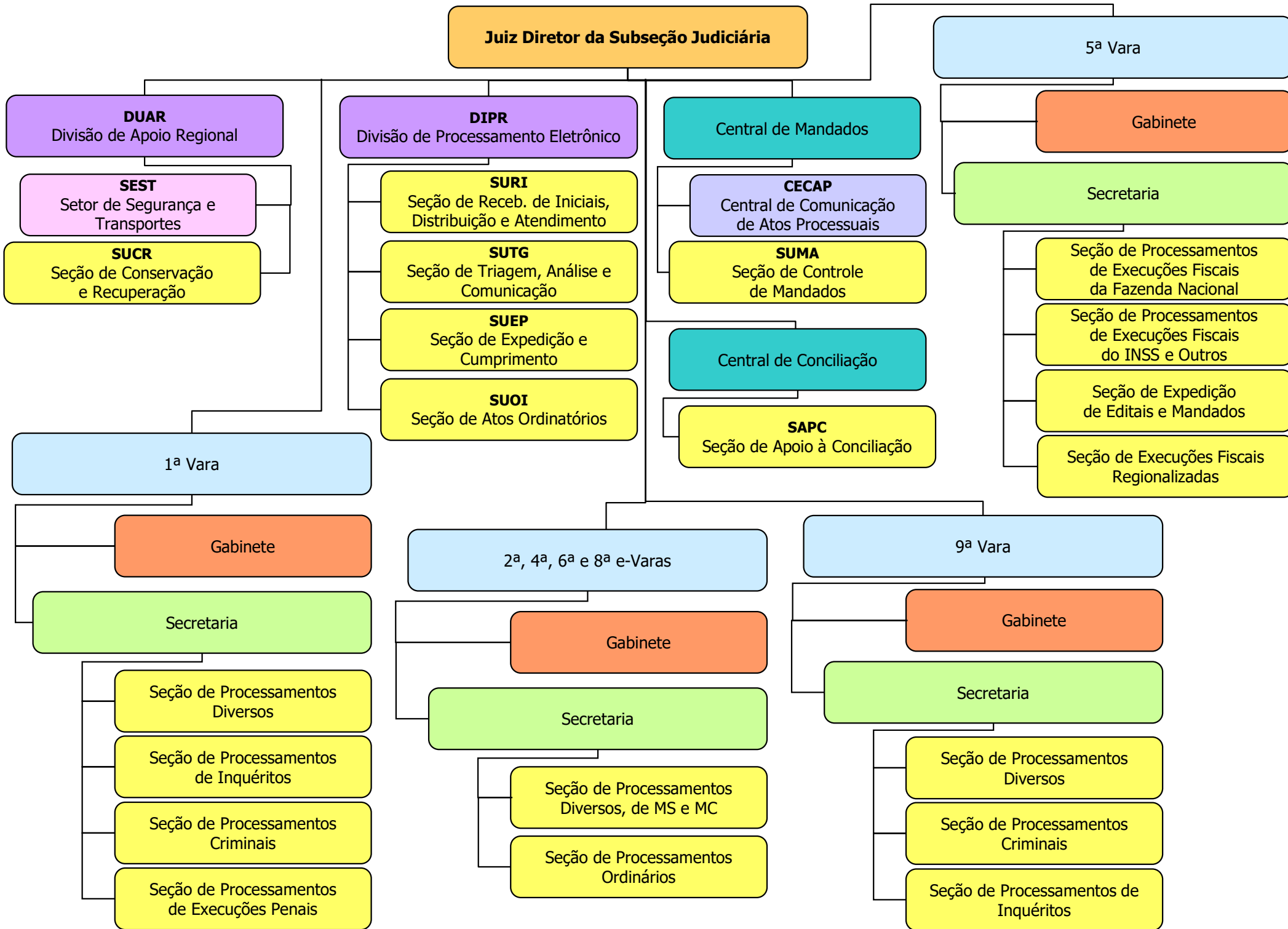

# JUIZADO ESPECIAL FEDERAL DE CAMPINAS - 5ª SUBSEÇÃO JUDICIÁRIA

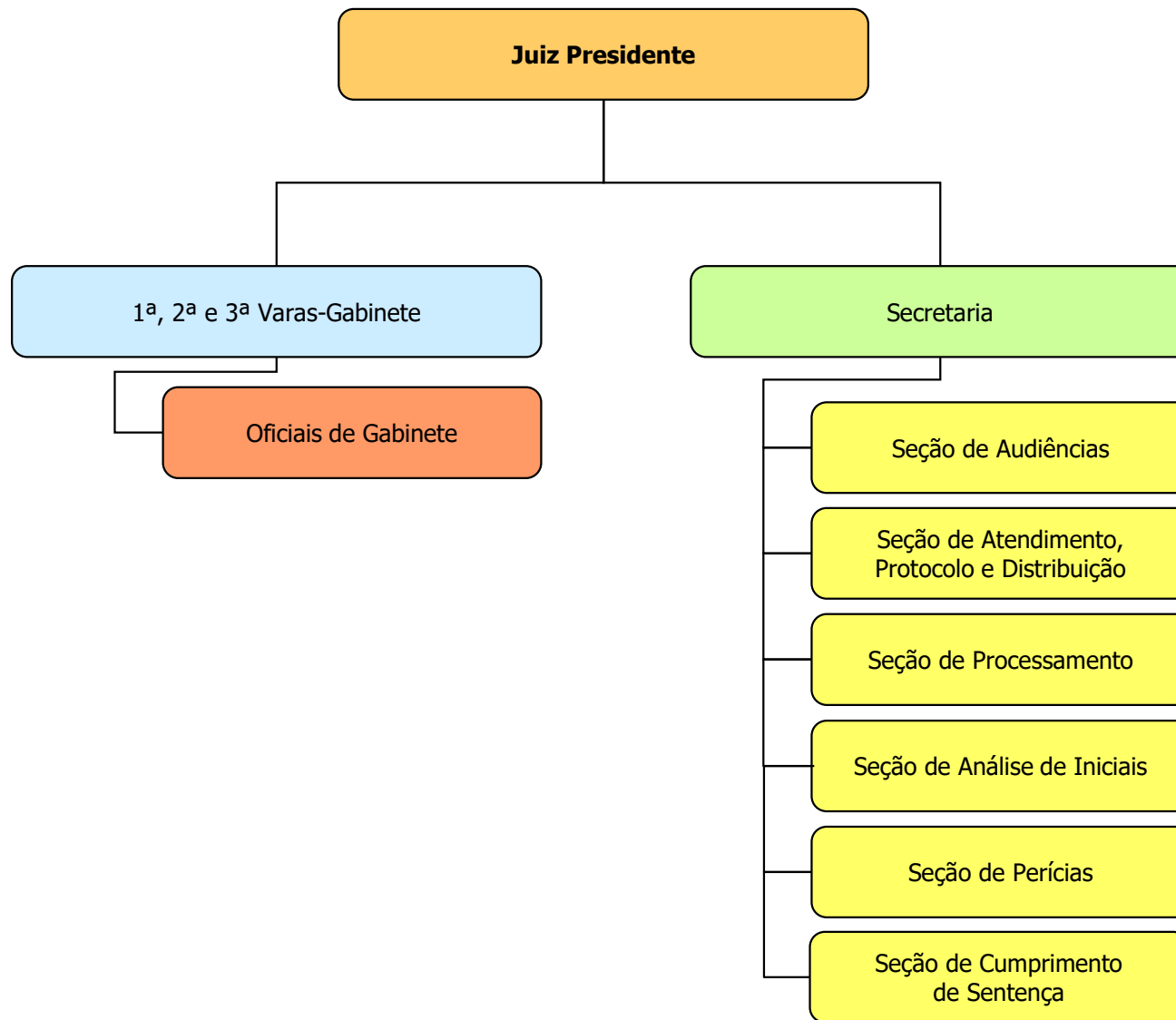

# FÓRUM DE SÃO JOSÉ DO RIO PRETO - 6ª SUBSEÇÃO JUDICIÁRIA

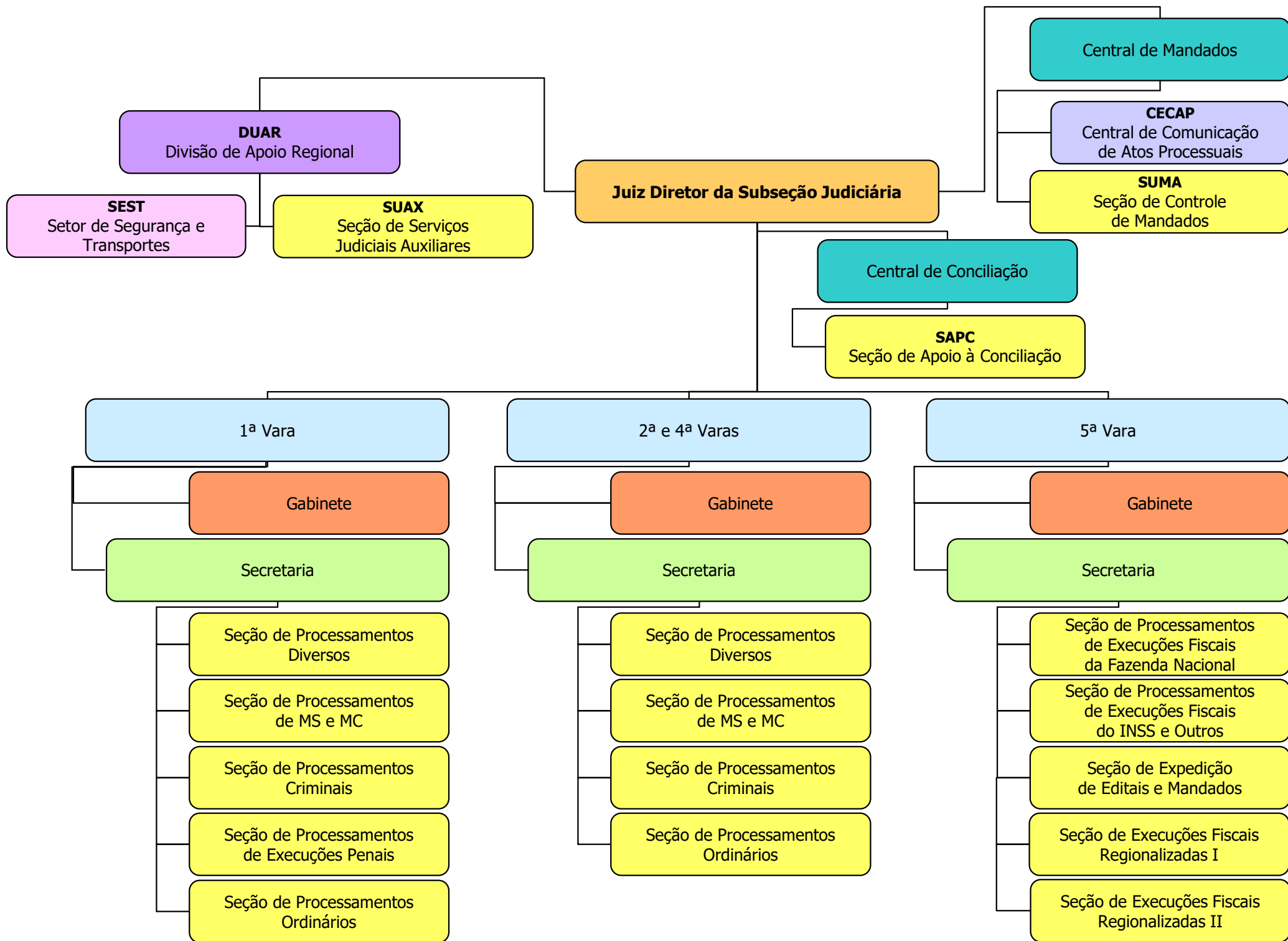

# JUIZADO ESPECIAL FEDERAL DE SÃO JOSÉ DO RIO PRETO - 6ª SUBSEÇÃO JUDICIÁRIA

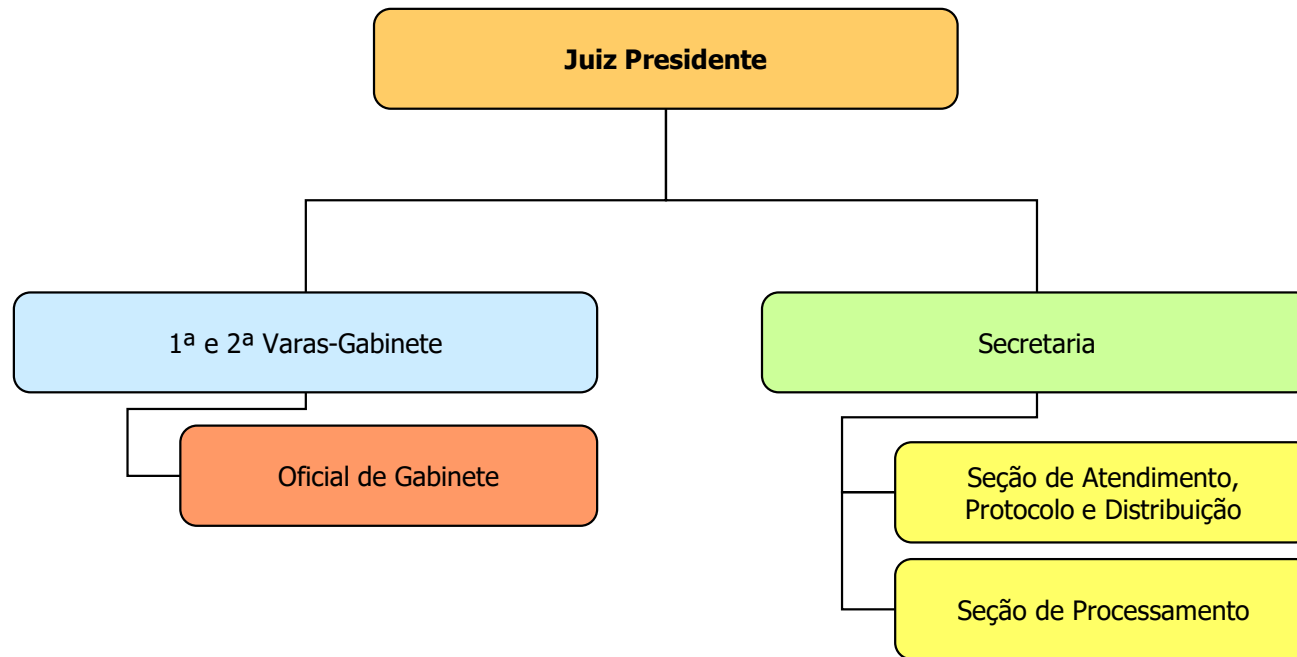

# FÓRUM DE ARAÇATUBA - 7ª SUBSEÇÃO JUDICIÁRIA

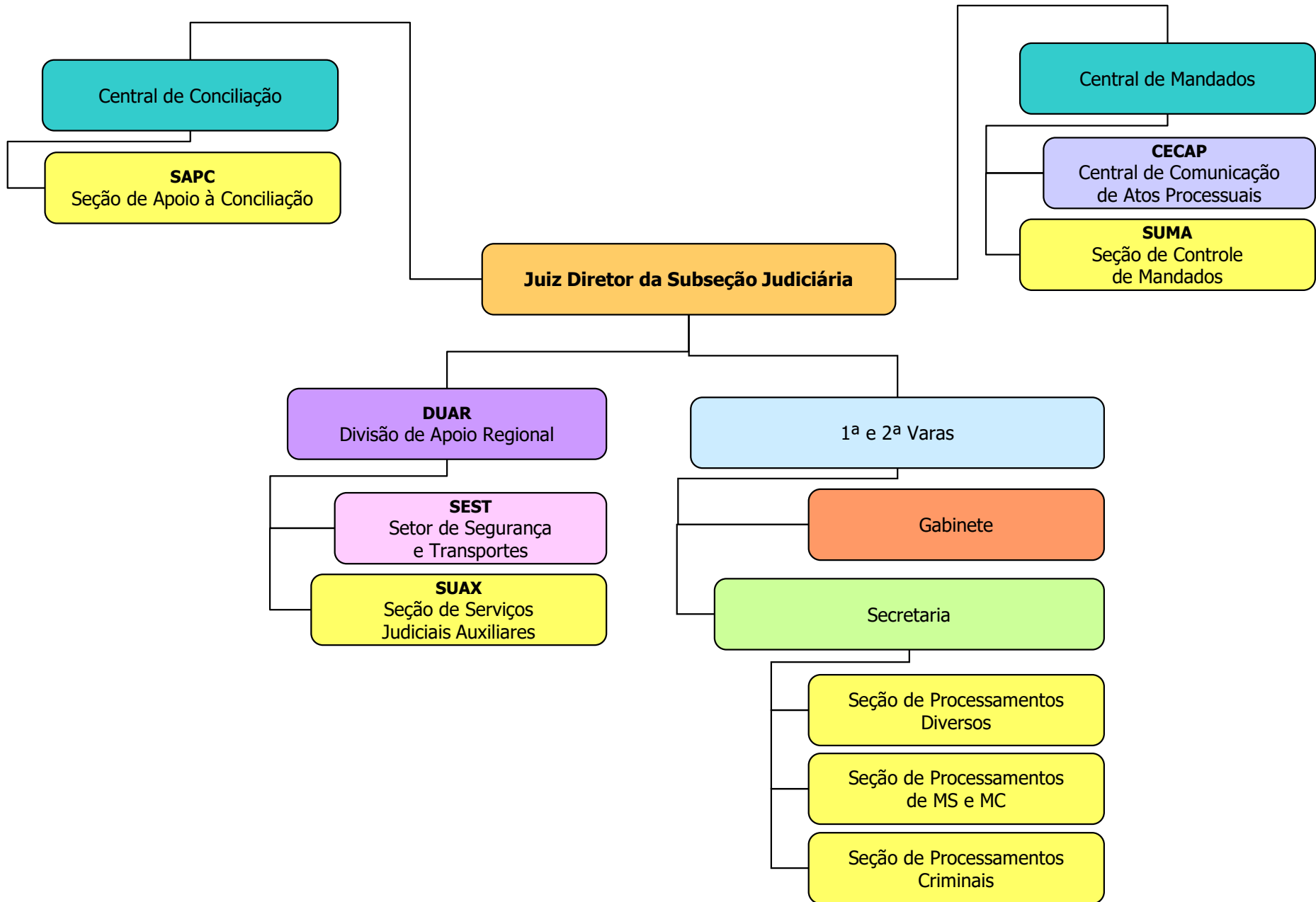

# JUIZADO ESPECIAL FEDERAL DE ARAÇATUBA - 7ª SUBSEÇÃO JUDICIÁRIA

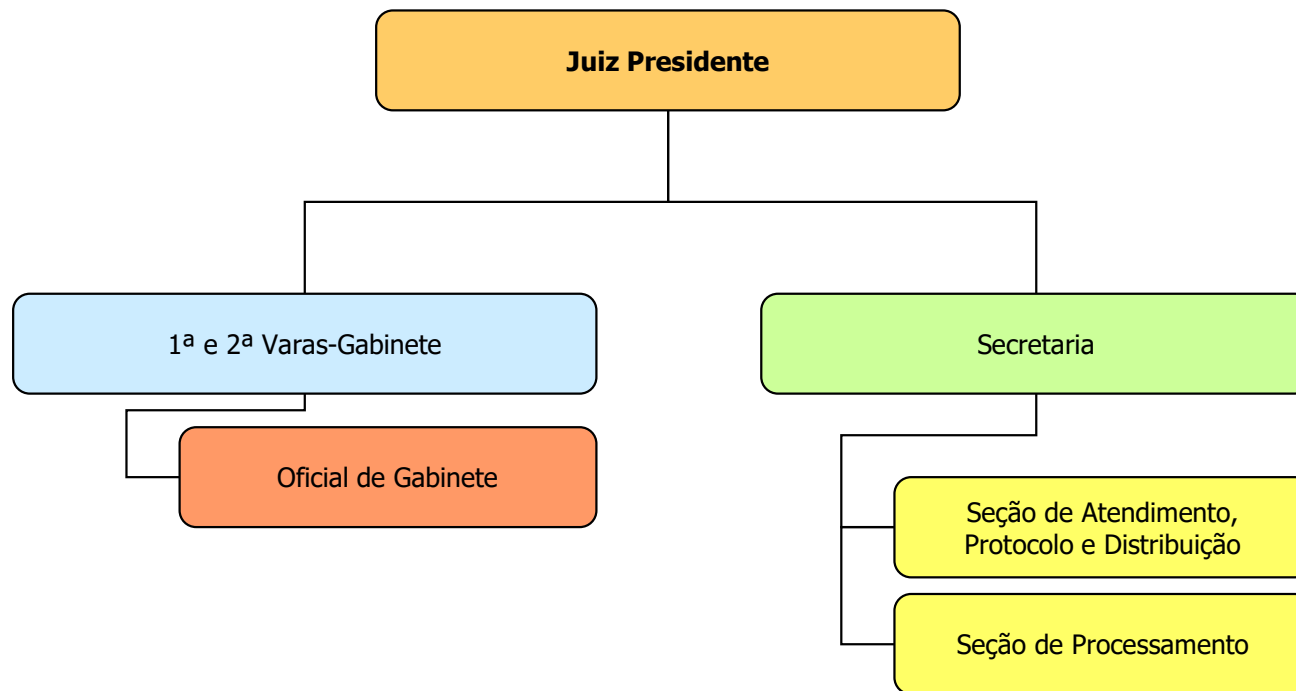

# FÓRUM DE BAURU - 8ª SUBSEÇÃO JUDICIÁRIA

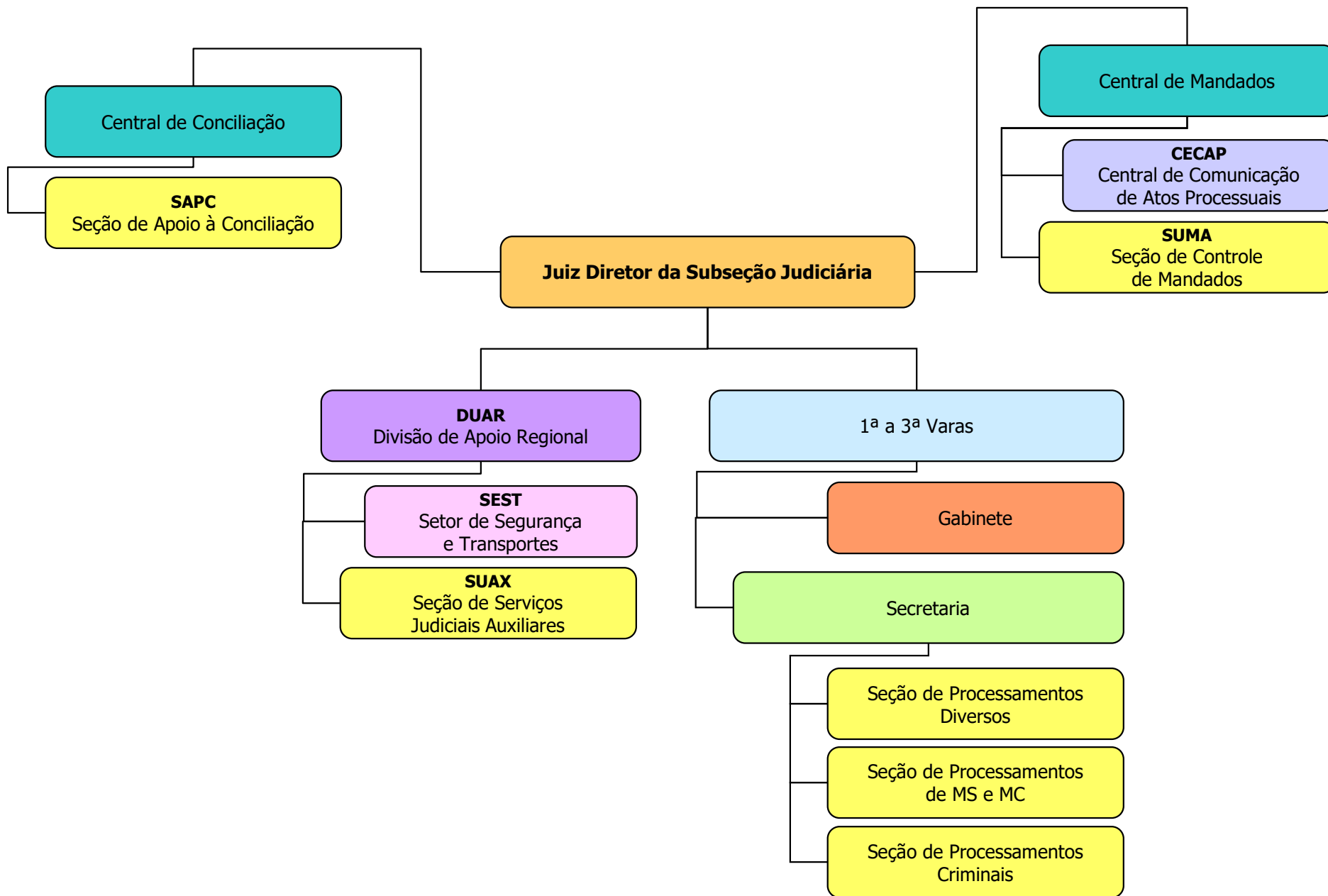

# JUIZADO ESPECIAL FEDERAL DE BAURU - 8ª SUBSEÇÃO JUDICIÁRIA

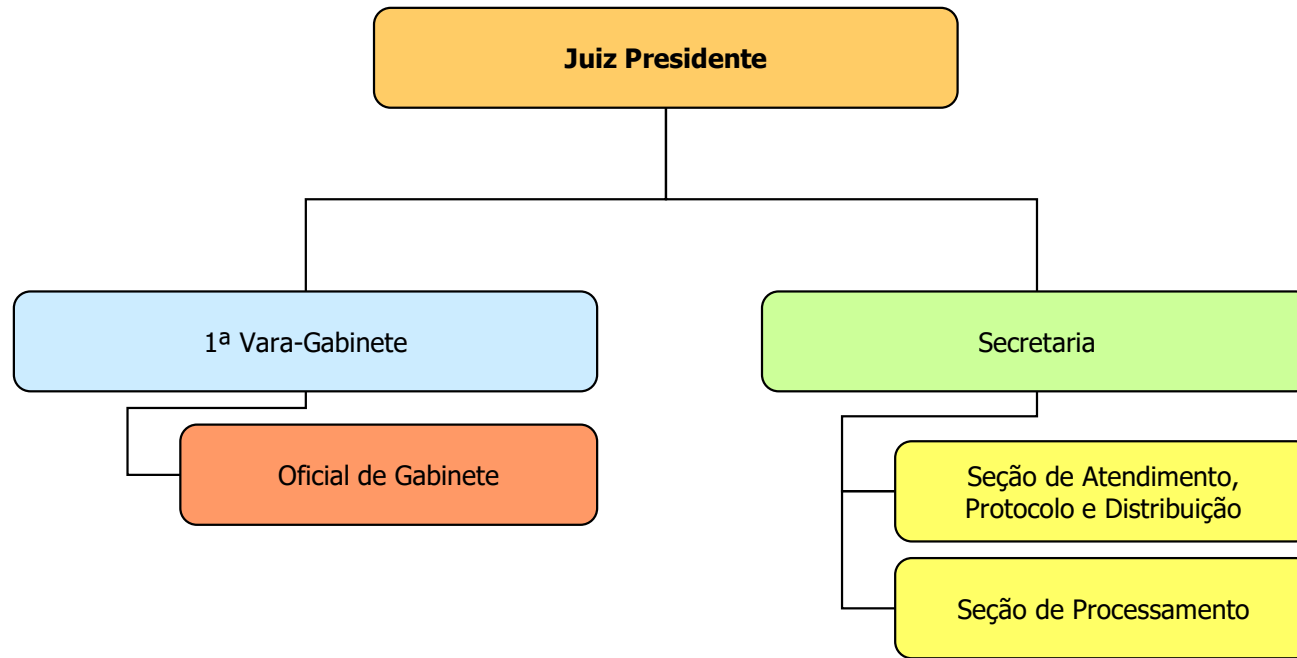



# FÓRUM DE PIRACICABA - 9ª SUBSEÇÃO JUDICIÁRIA

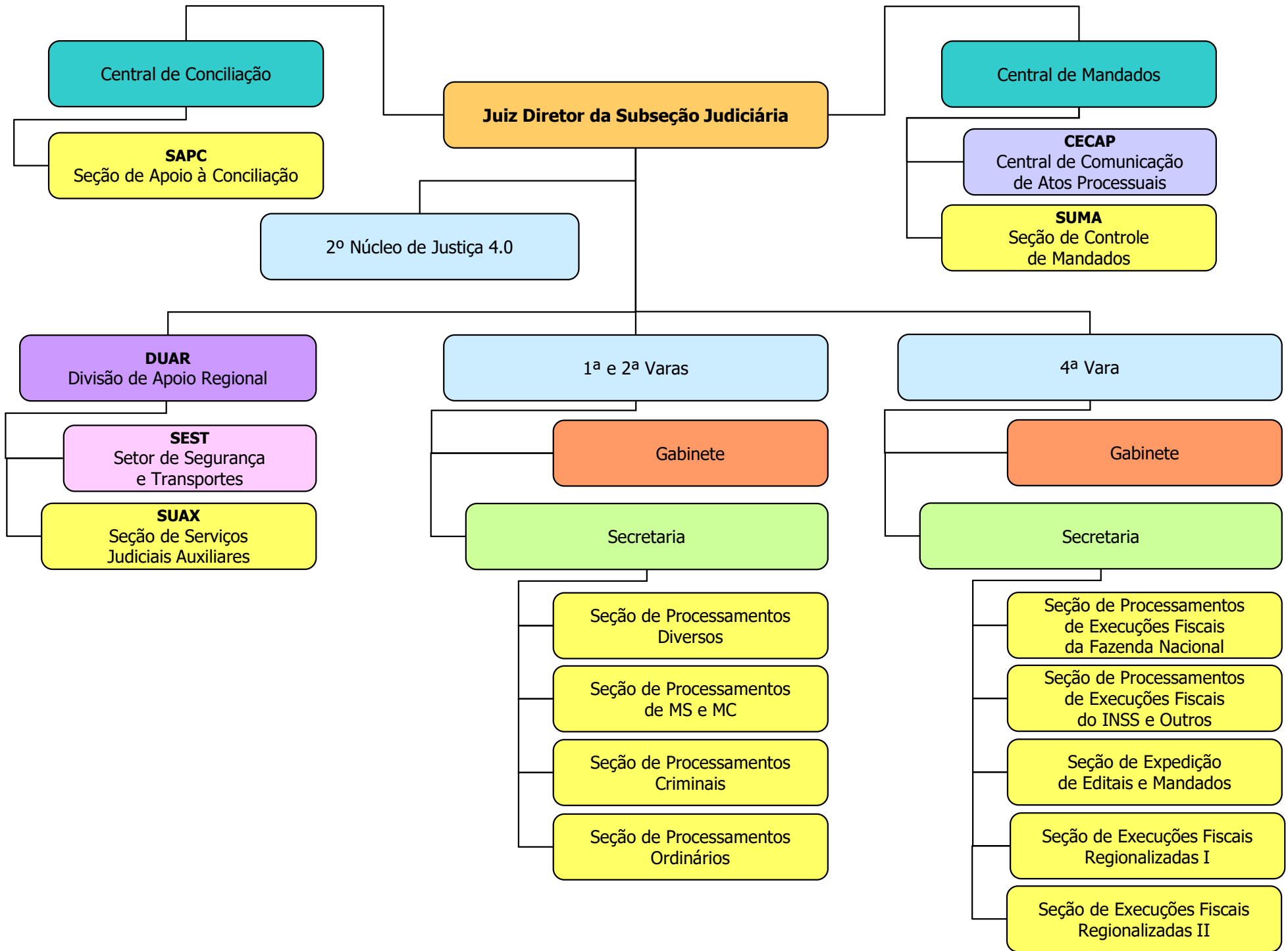

# JUIZADO ESPECIAL FEDERAL DE PIRACICABA - 9ª SUBSEÇÃO JUDICIÁRIA

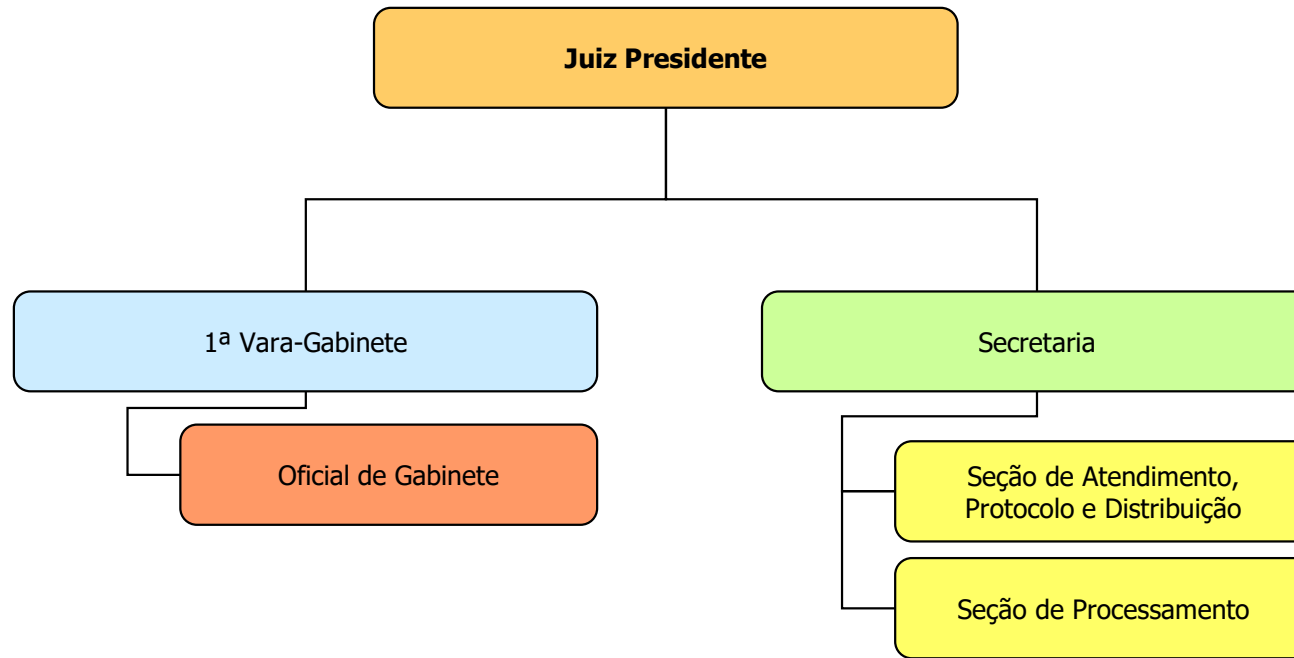

# FÓRUM DE SOROCABA - 10ª SUBSEÇÃO JUDICIÁRIA

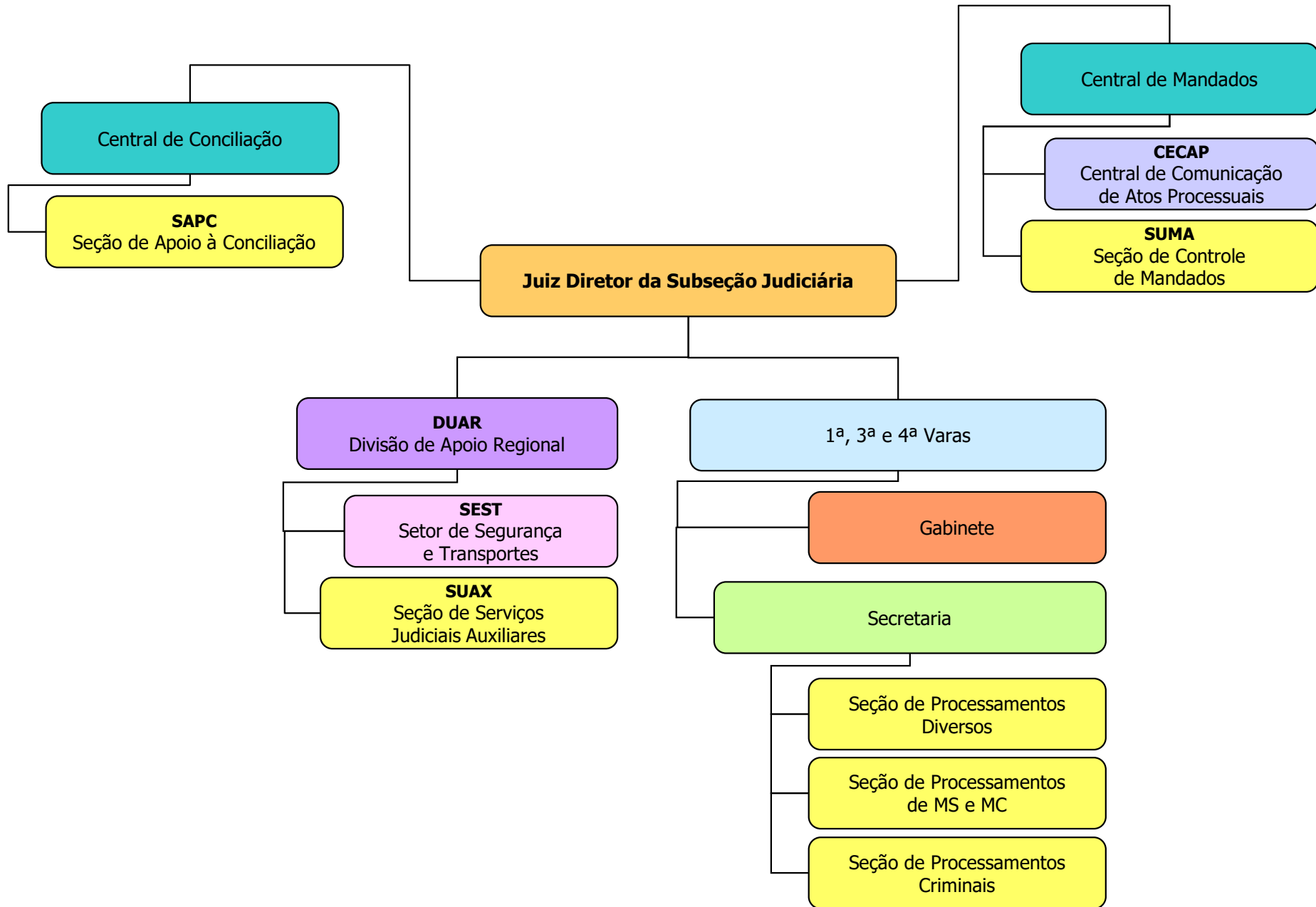

# JUIZADO ESPECIAL FEDERAL DE SOROCABA - 10ª SUBSEÇÃO JUDICIÁRIA

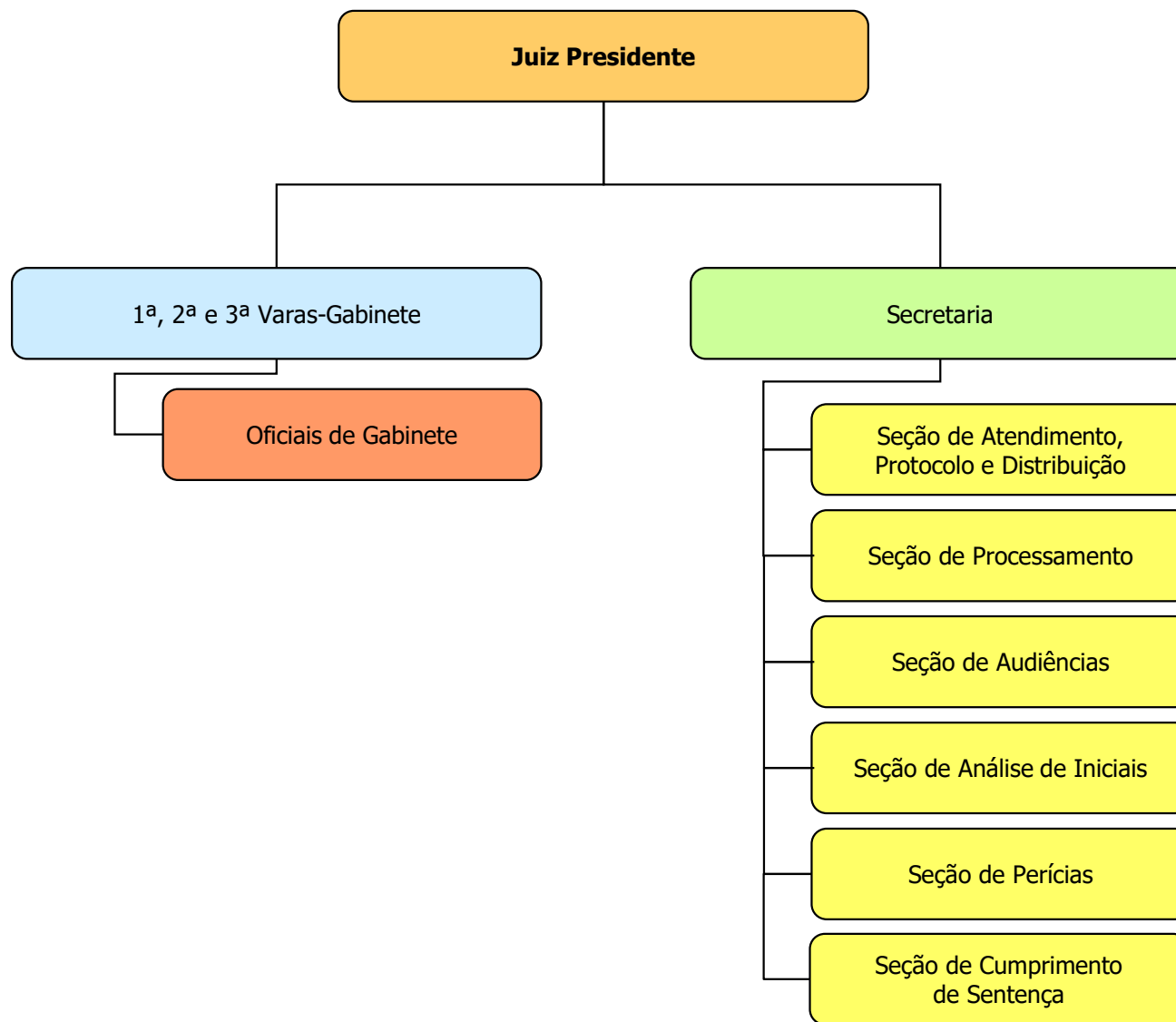

# FÓRUM DE MARÍLIA - 11ª SUBSEÇÃO JUDICIÁRIA

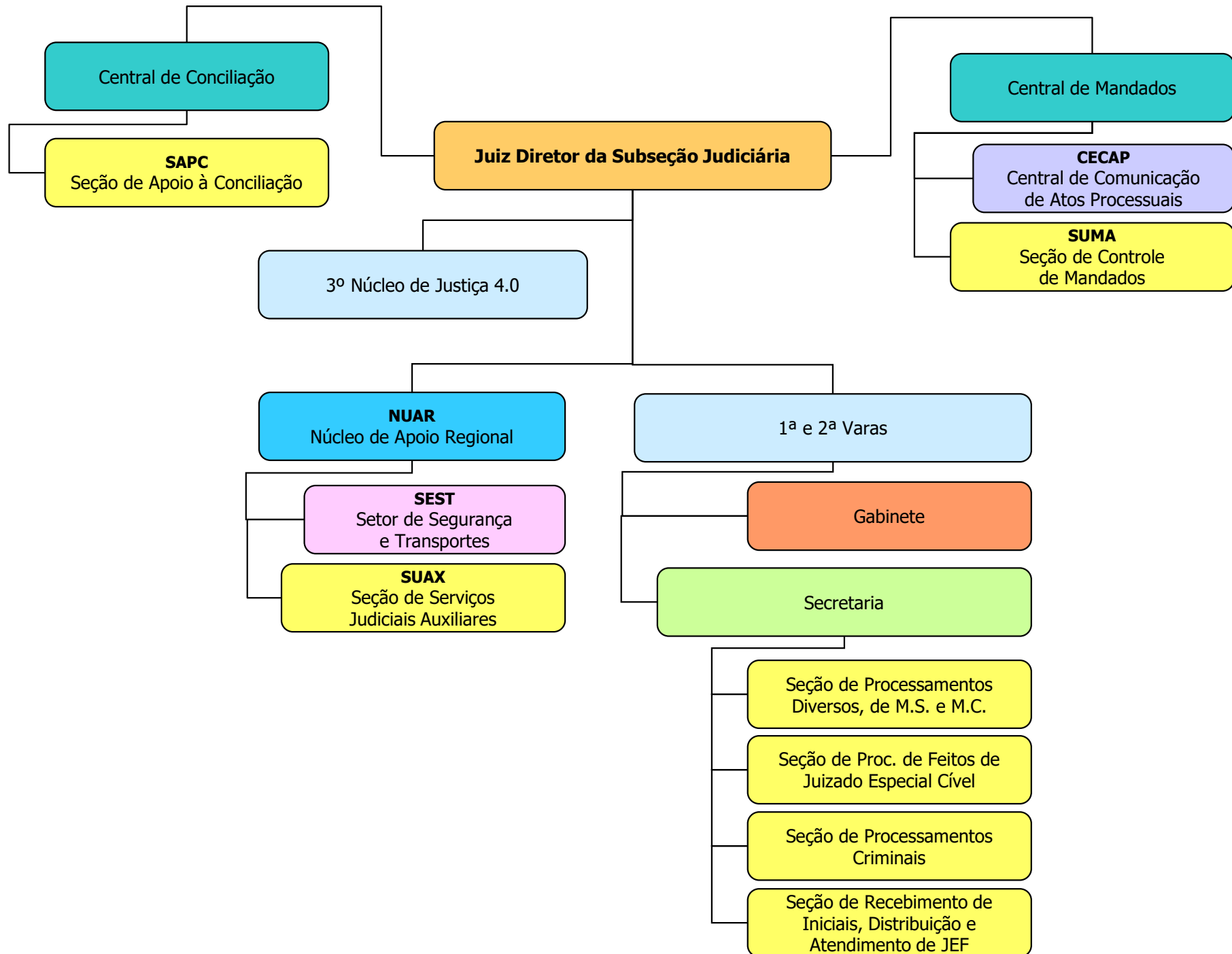

# FÓRUM DE PRESIDENTE PRUDENTE - 12ª SUBSEÇÃO JUDICIÁRIA

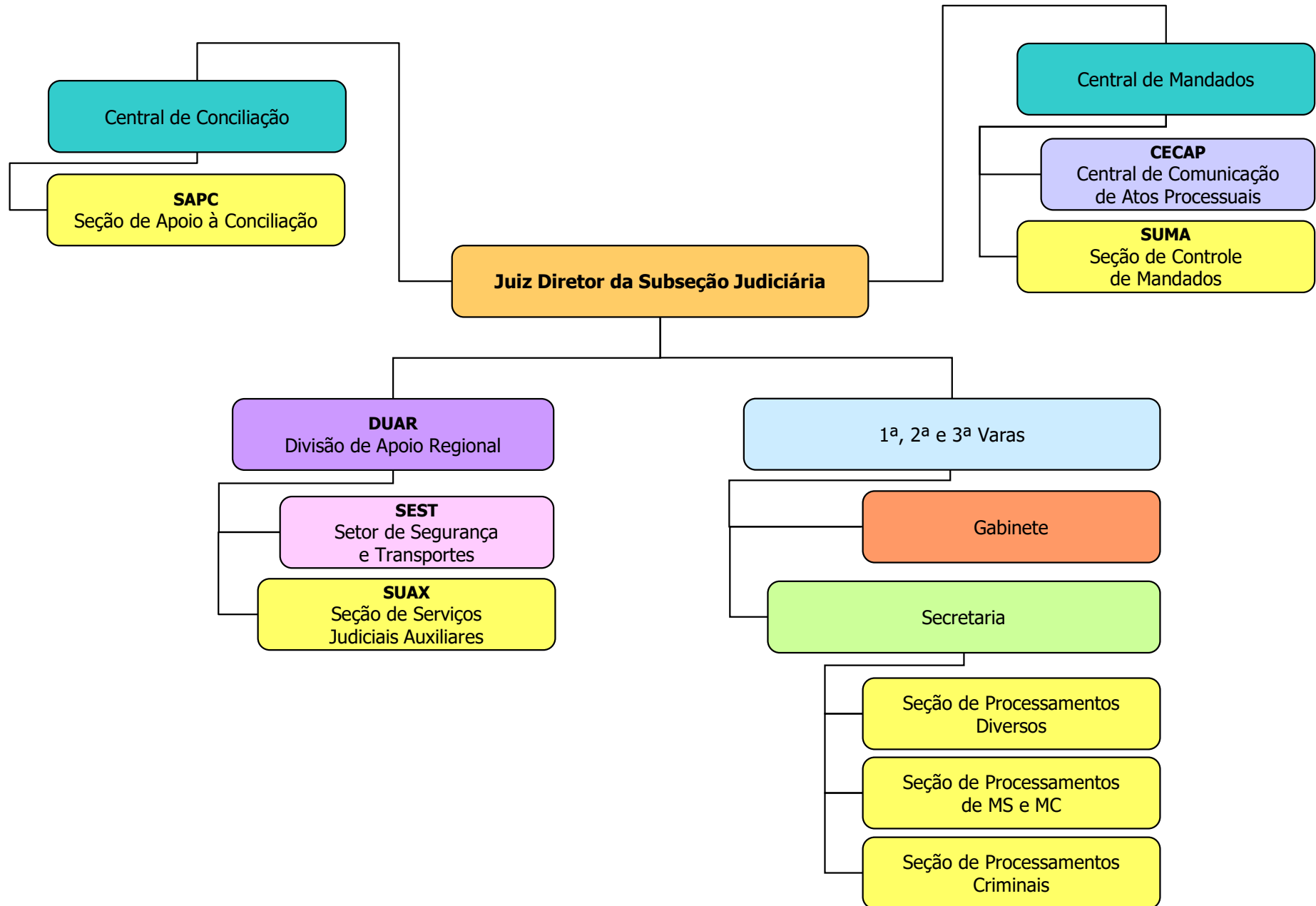

# JUIZADO ESPECIAL FEDERAL DE PRESIDENTE PRUDENTE - 12ª SUBSEÇÃO JUDICIÁRIA

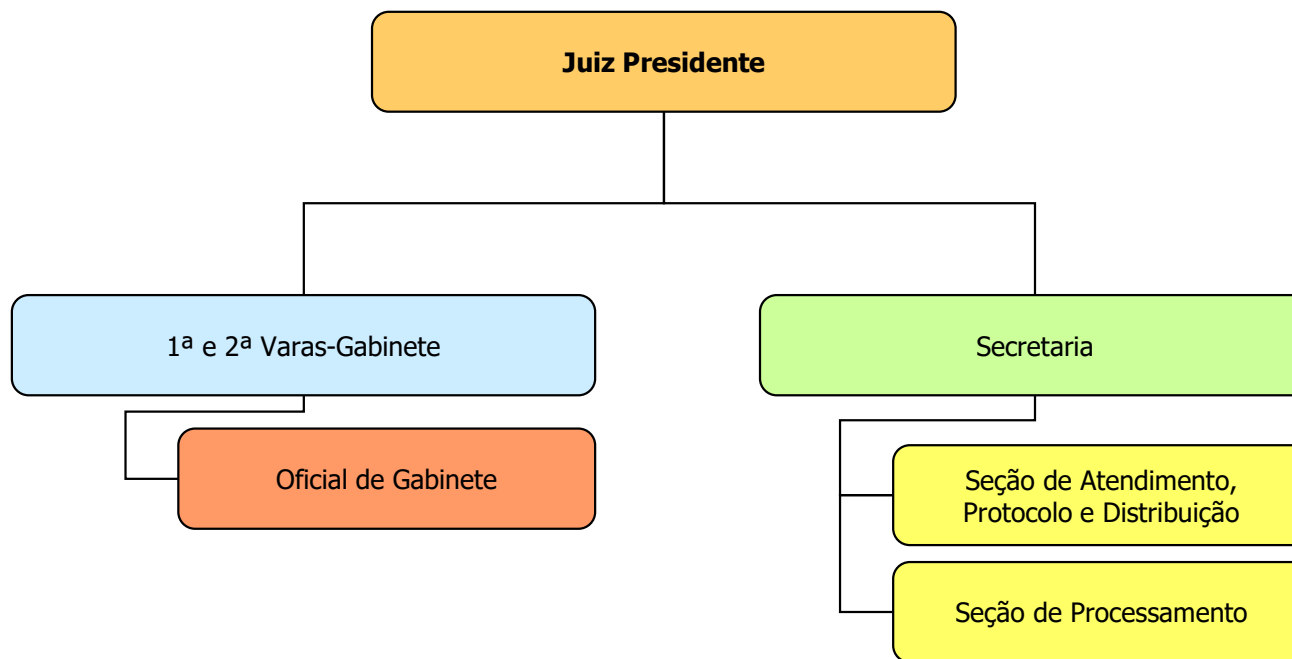

# FÓRUM DE FRANCA - 13ª SUBSEÇÃO JUDICIÁRIA

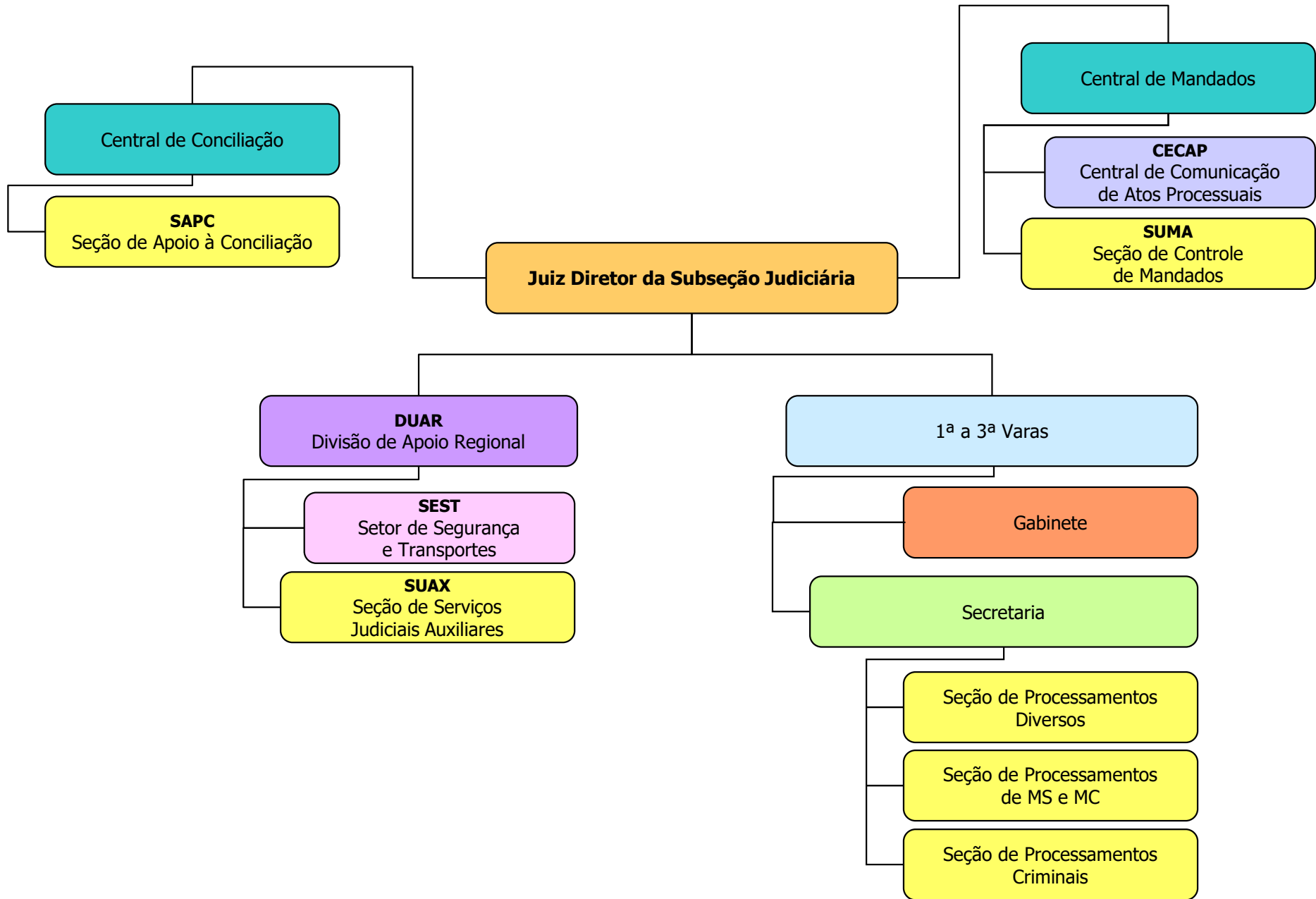



# JUIZADO ESPECIAL FEDERAL DE FRANCA - 13ª SUBSEÇÃO JUDICIÁRIA

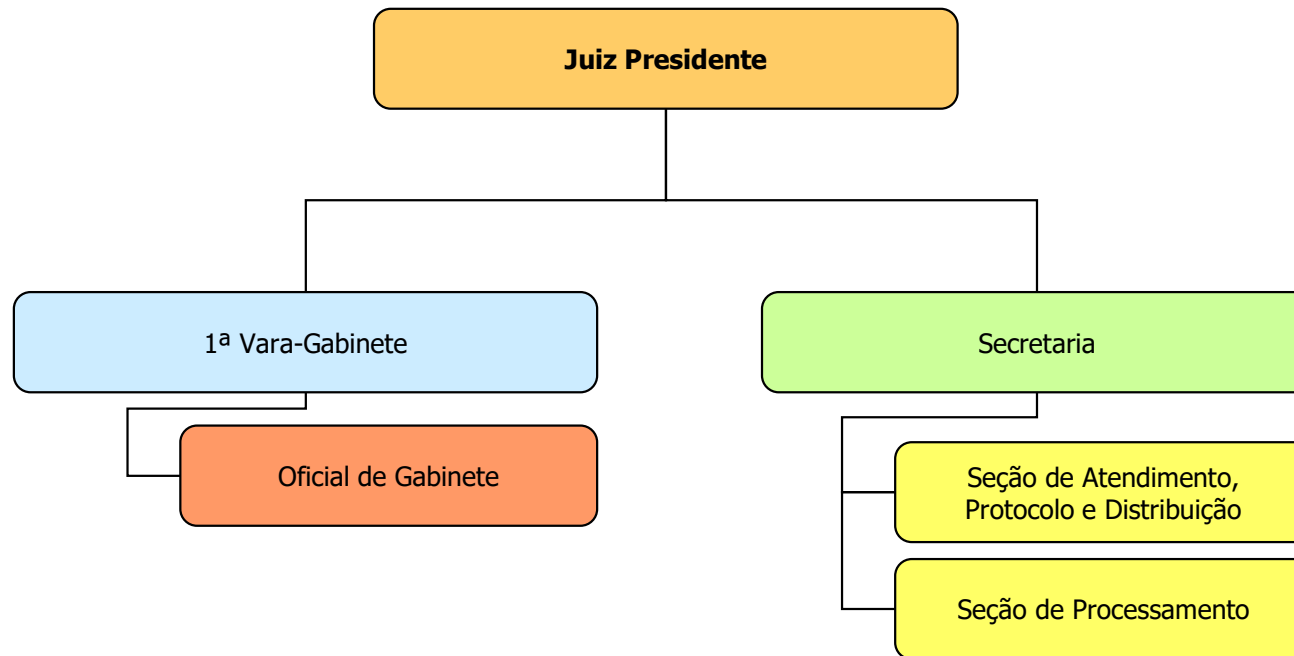

# FÓRUM DE SÃO BERNARDO DO CAMPO - 14ª SUBSEÇÃO JUDICIÁRIA

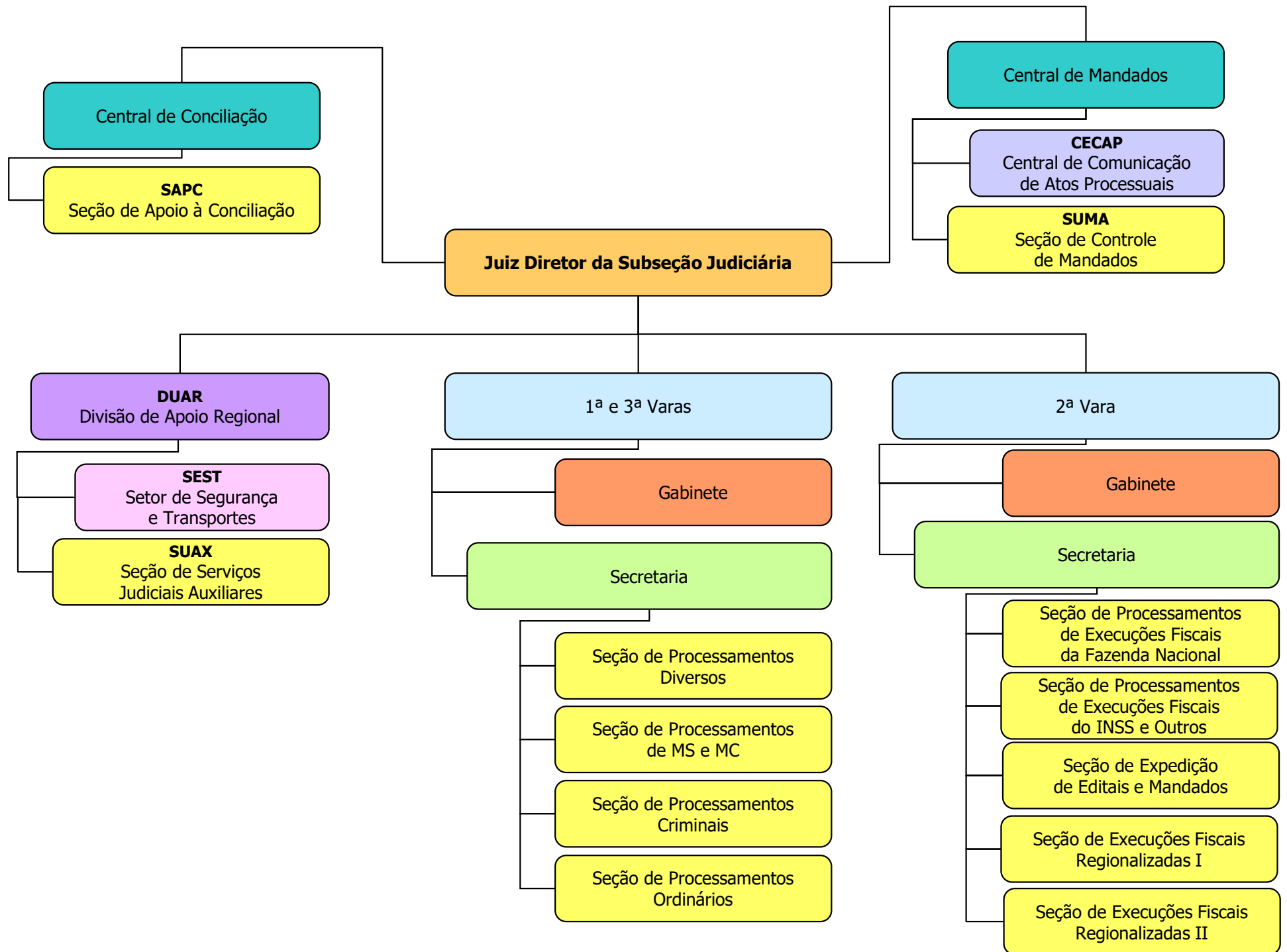

# JUIZADO ESPECIAL FEDERAL DE SÃO BERNARDO DO CAMPO - 14ª SUBSEÇÃO JUDICIÁRIA

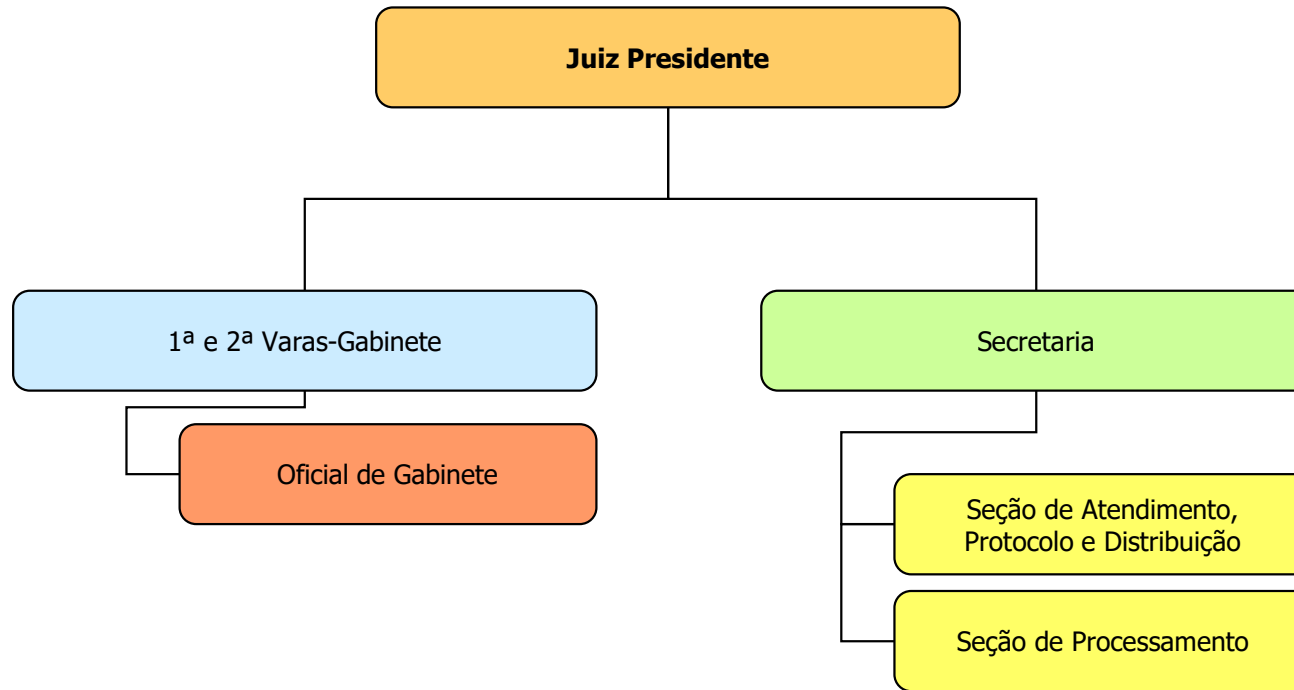

# FÓRUM DE SÃO CARLOS - 15ª SUBSEÇÃO JUDICIÁRIA

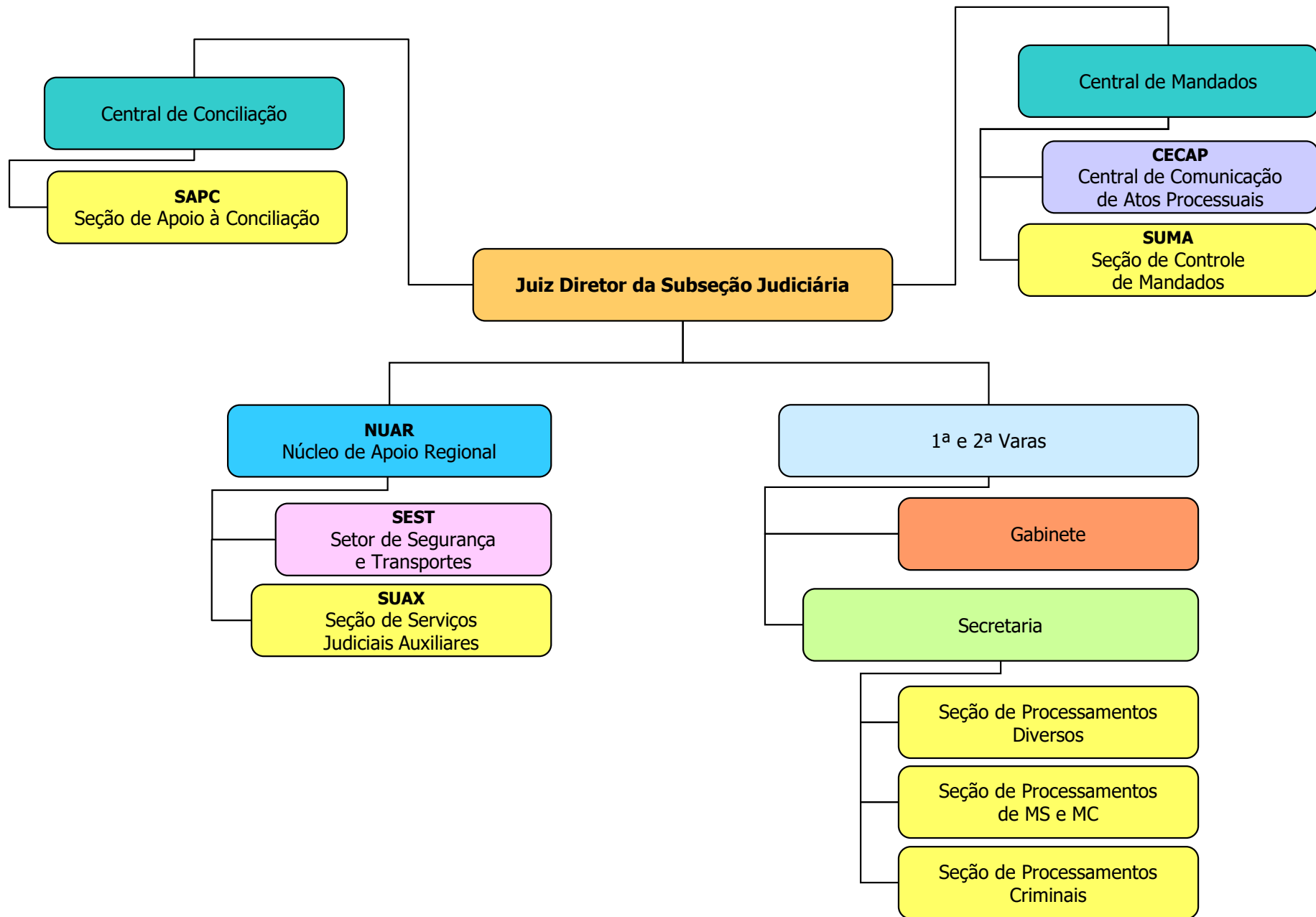

# JUIZADO ESPECIAL FEDERAL DE SÃO CARLOS - 15ª SUBSEÇÃO JUDICIÁRIA

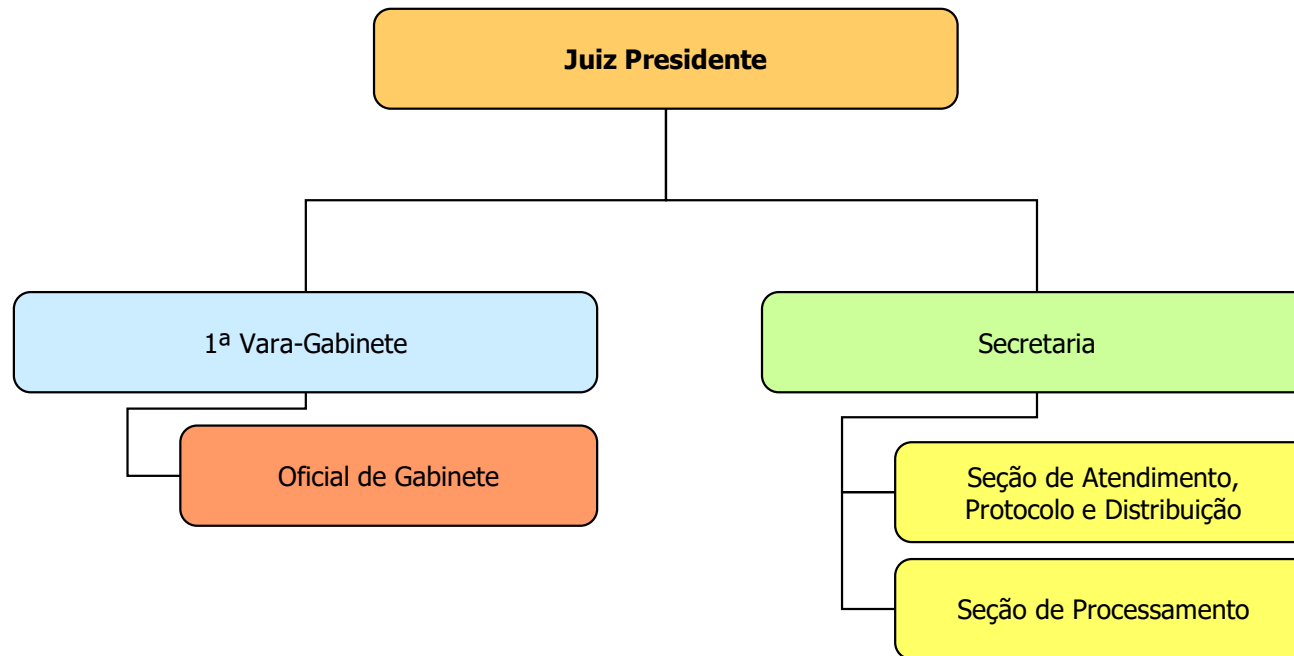

# FÓRUM DE ASSIS - 16ª SUBSEÇÃO JUDICIÁRIA

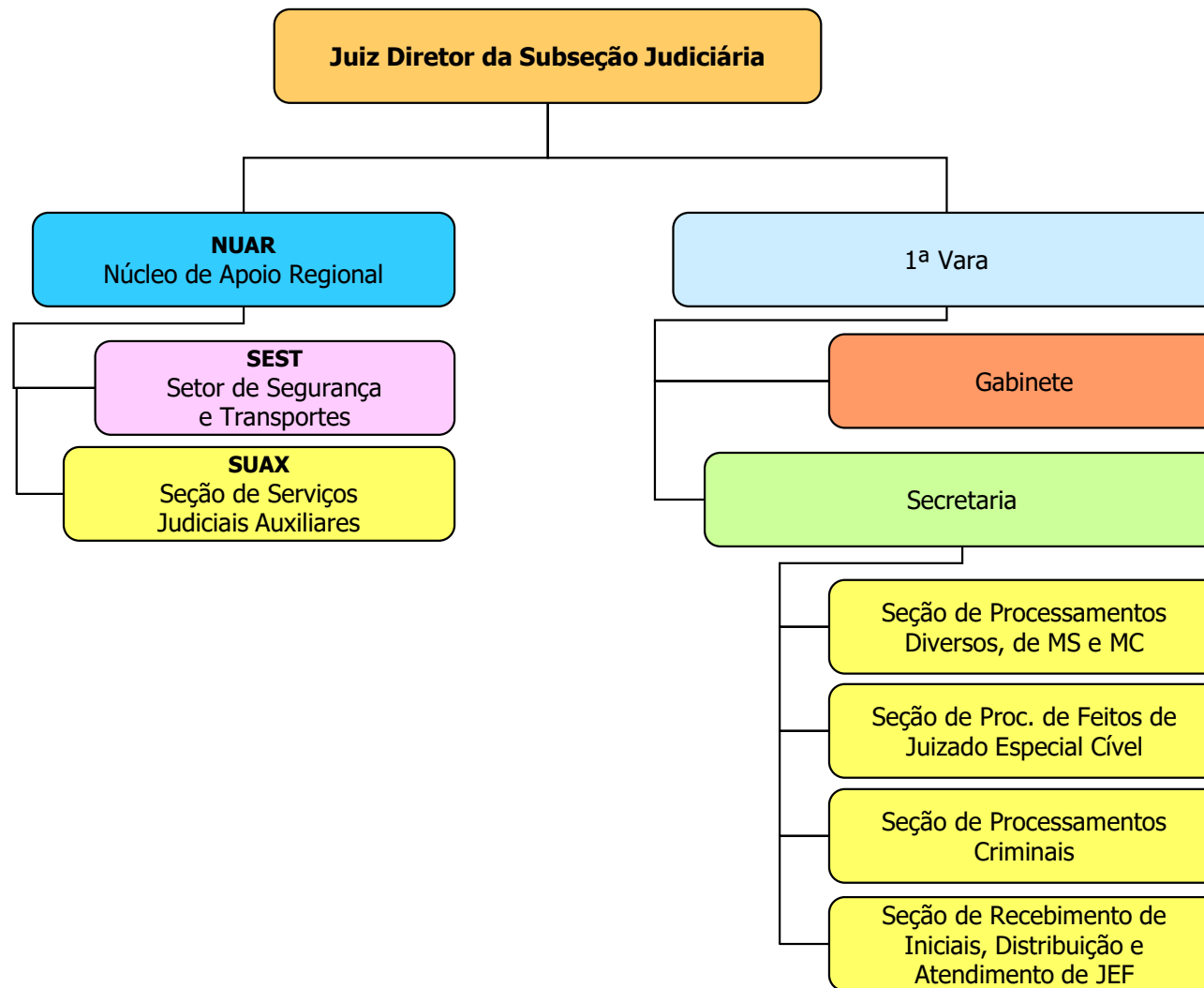

# FÓRUM DE JAÚ - 17ª SUBSEÇÃO JUDICIÁRIA

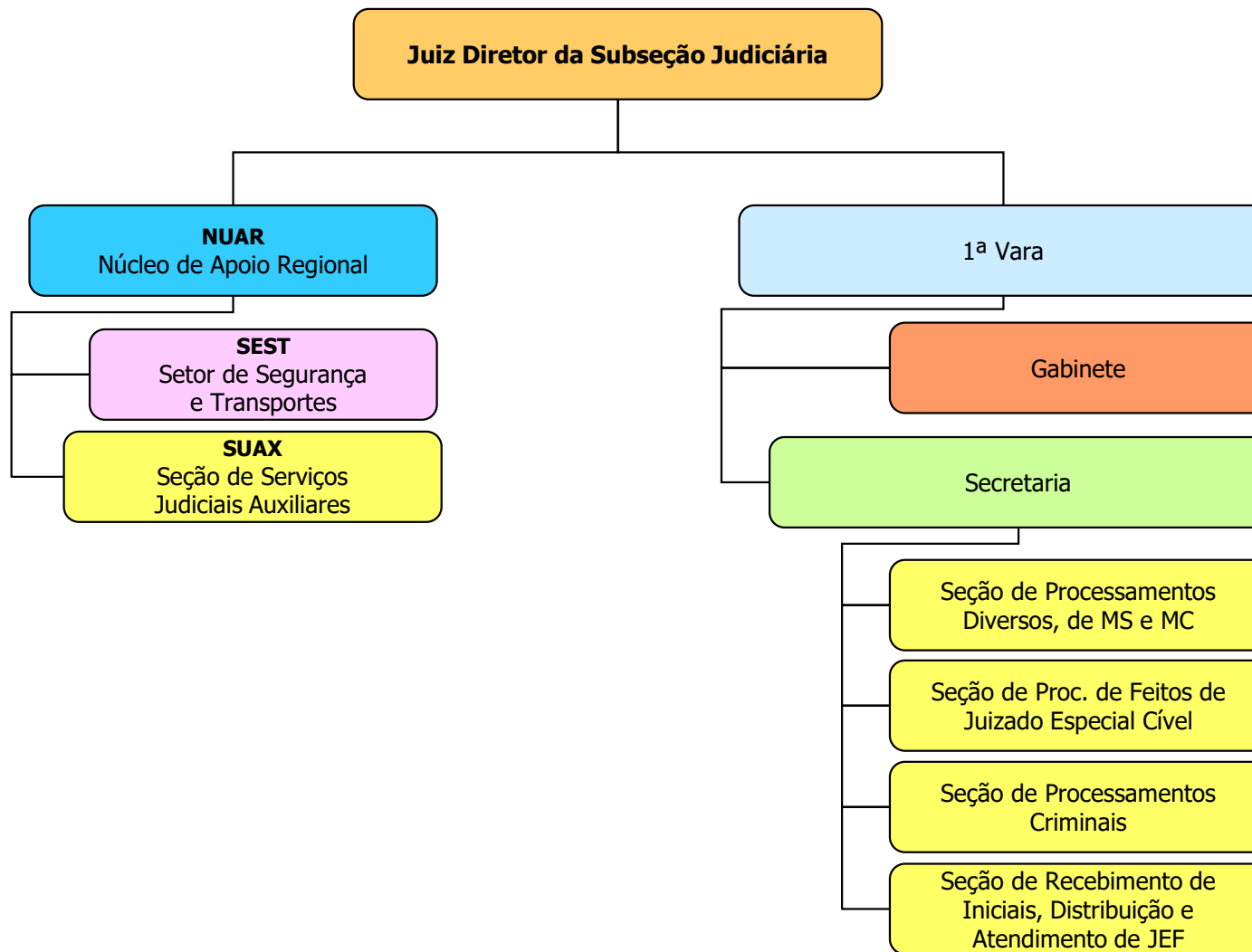

# FÓRUM DE GUARATINGUETÁ - 18ª SUBSEÇÃO JUDICIÁRIA

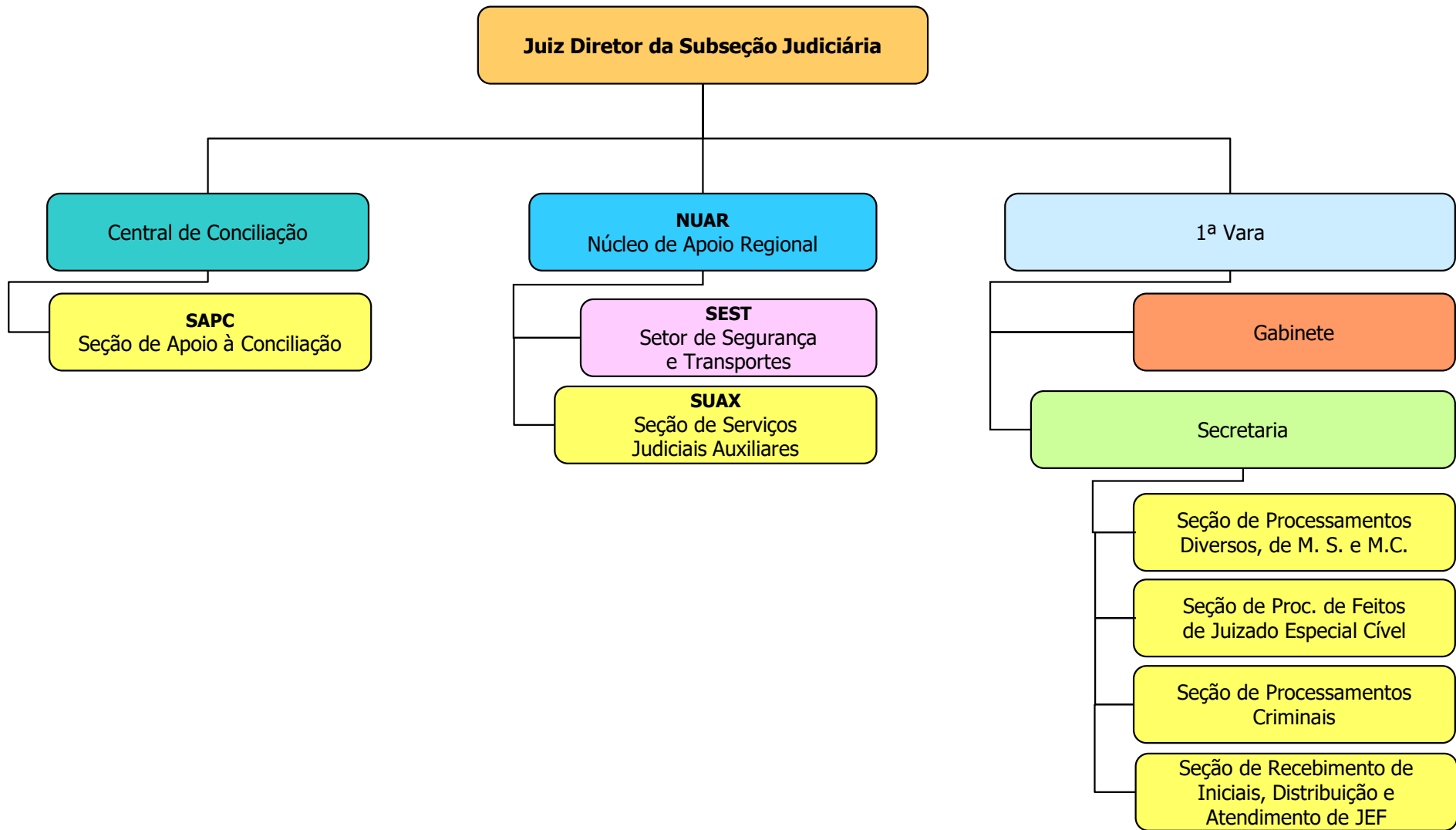



# FÓRUM DE GUARULHOS - 19ª SUBSEÇÃO JUDICIÁRIA

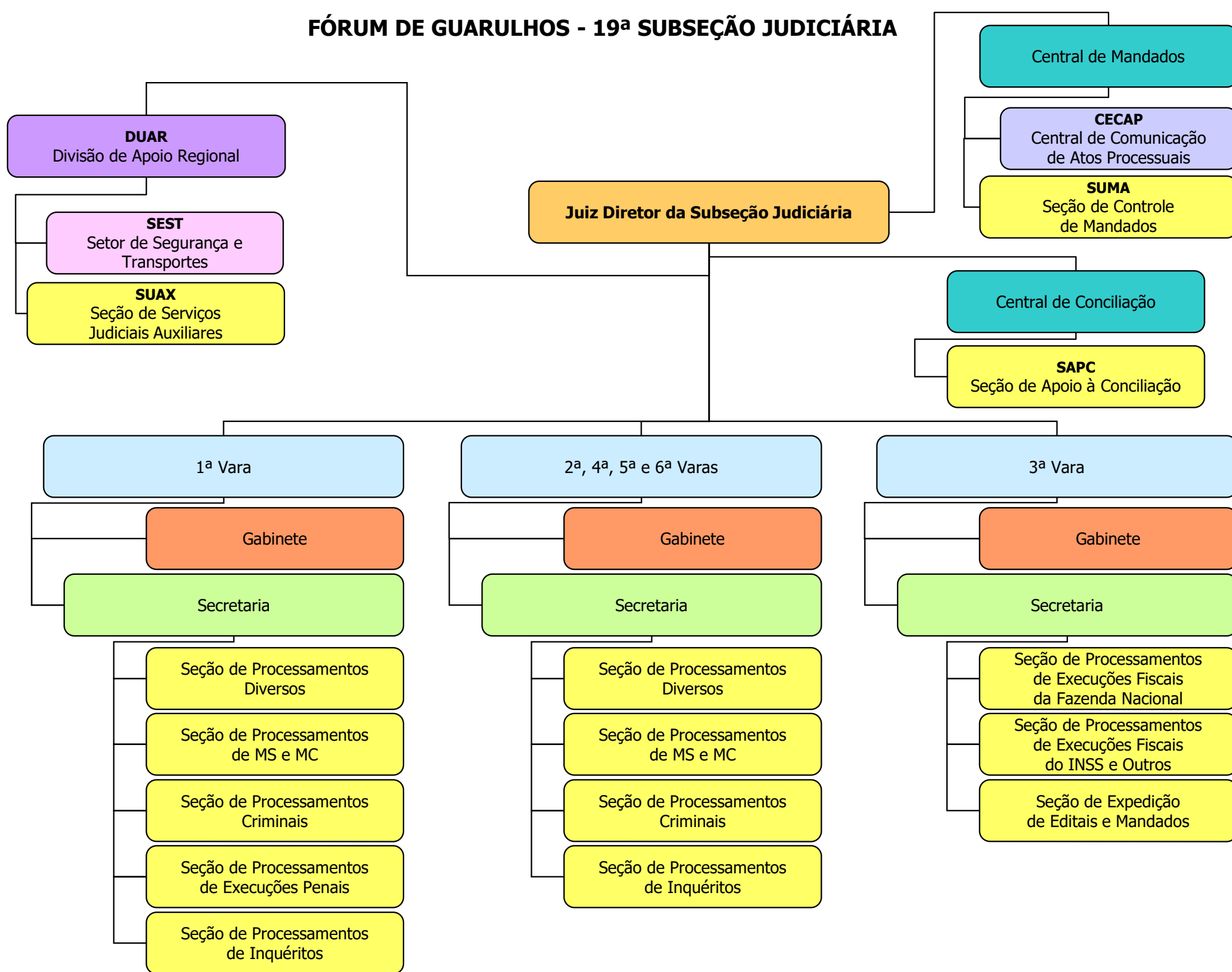

# JUIZADO ESPECIAL FEDERAL DE GUARULHOS - 19ª SUBSEÇÃO JUDICIÁRIA

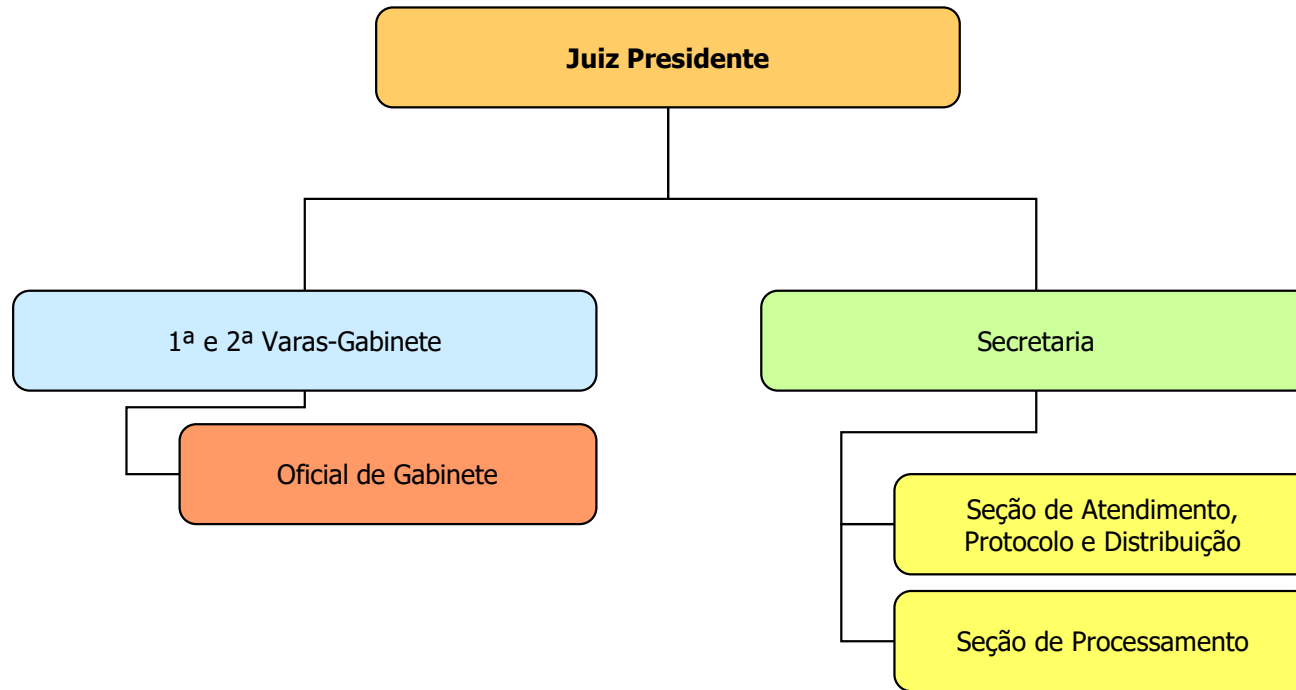

# FÓRUM DE ARARAQUARA - 20ª SUBSEÇÃO JUDICIÁRIA

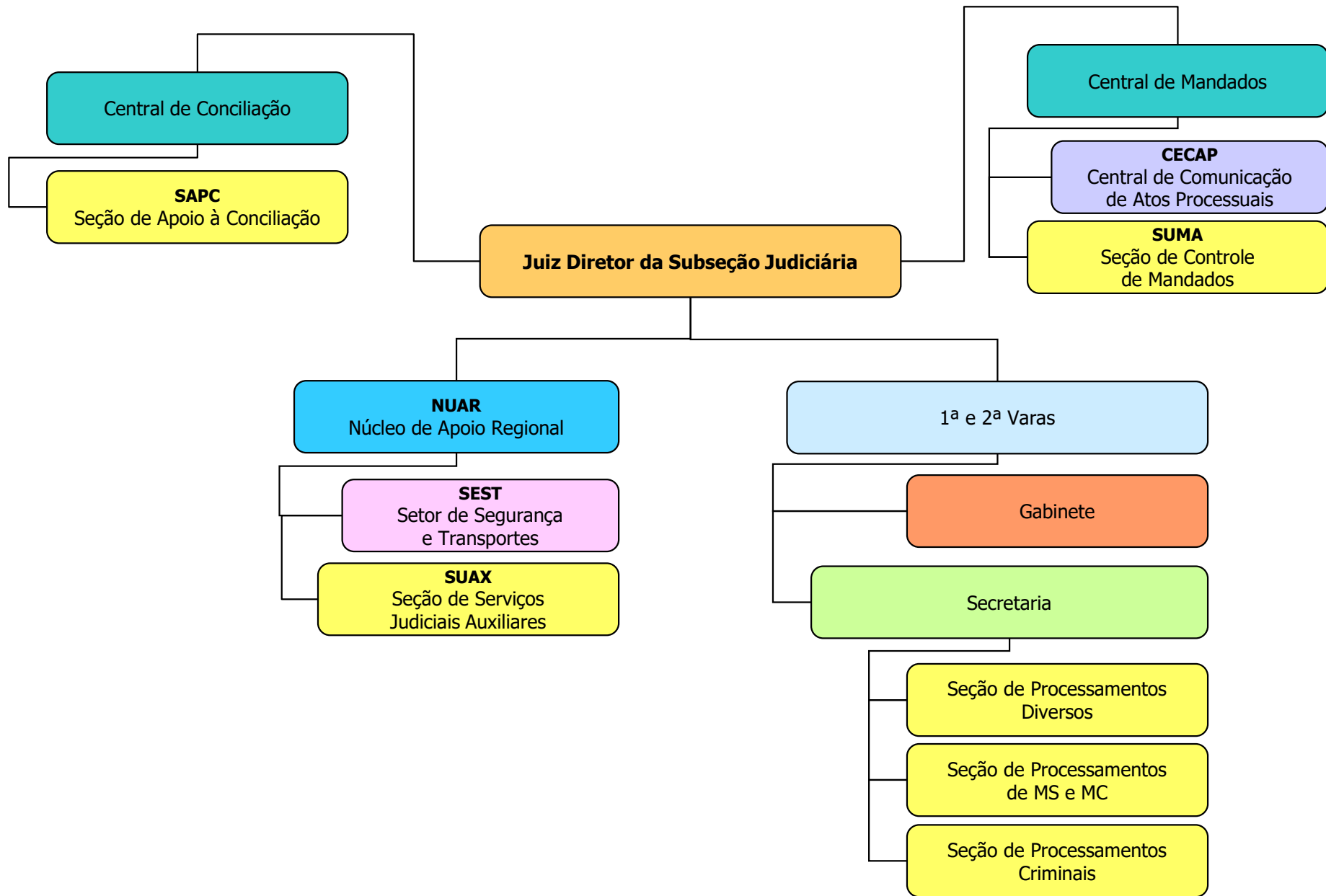

**JUIZADO ESPECIAL FEDERAL DE ARARAQUARA - 20ª SUBSEÇÃO JUDICIÁRIA**

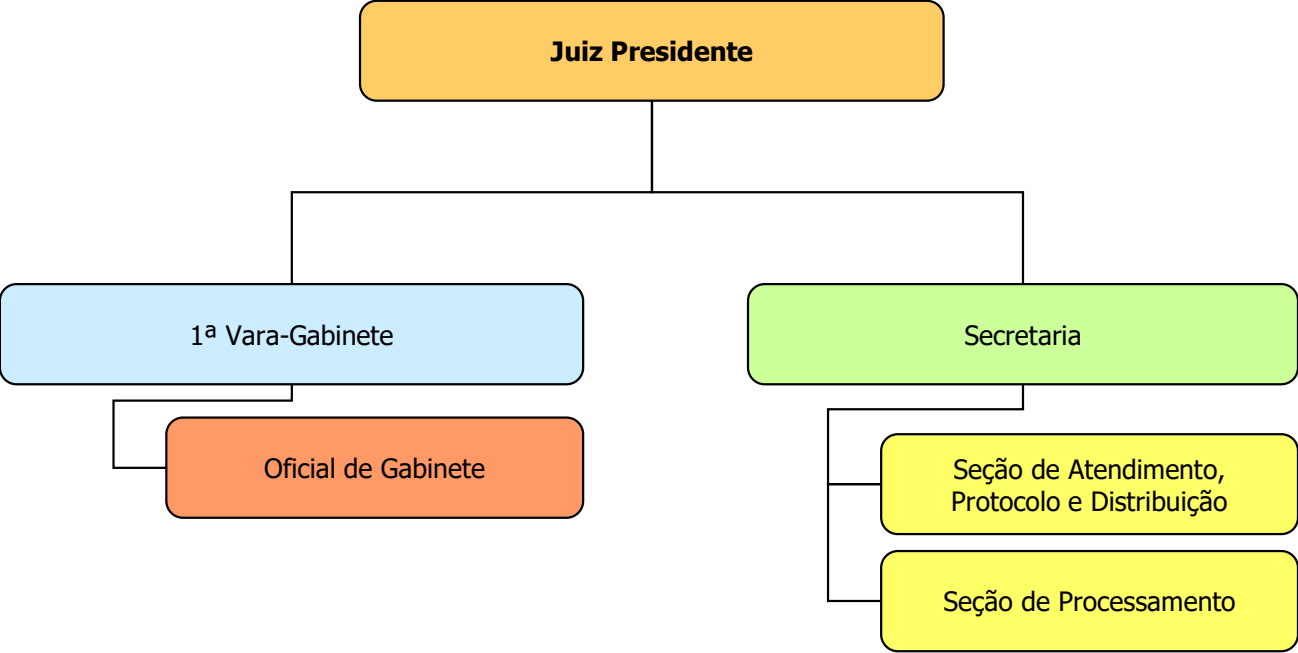

# FÓRUM DE TAUBATÉ - 21ª SUBSEÇÃO JUDICIÁRIA

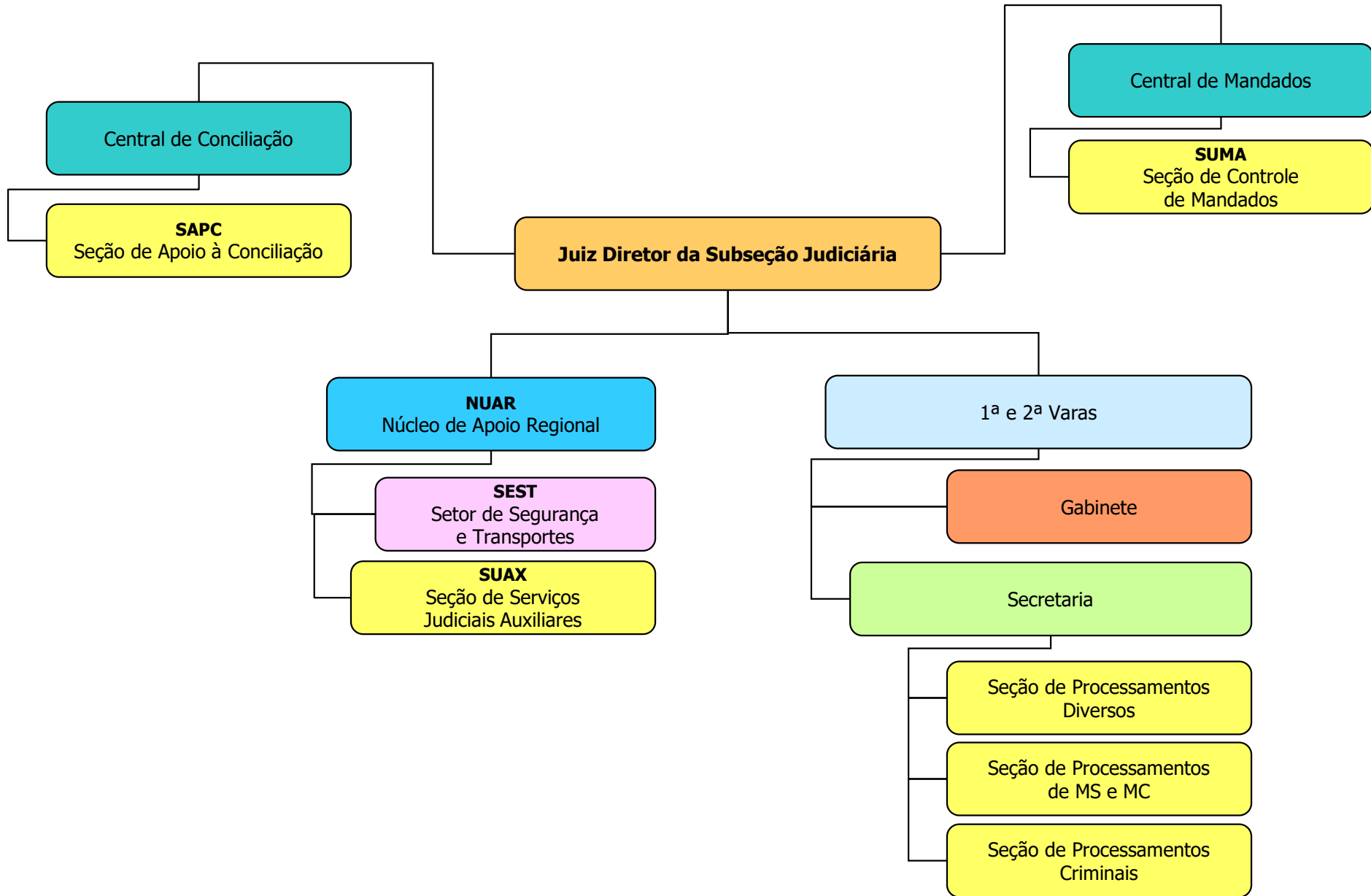

# JUIZADO ESPECIAL FEDERAL DE TAUBATÉ - 21ª SUBSEÇÃO JUDICIÁRIA

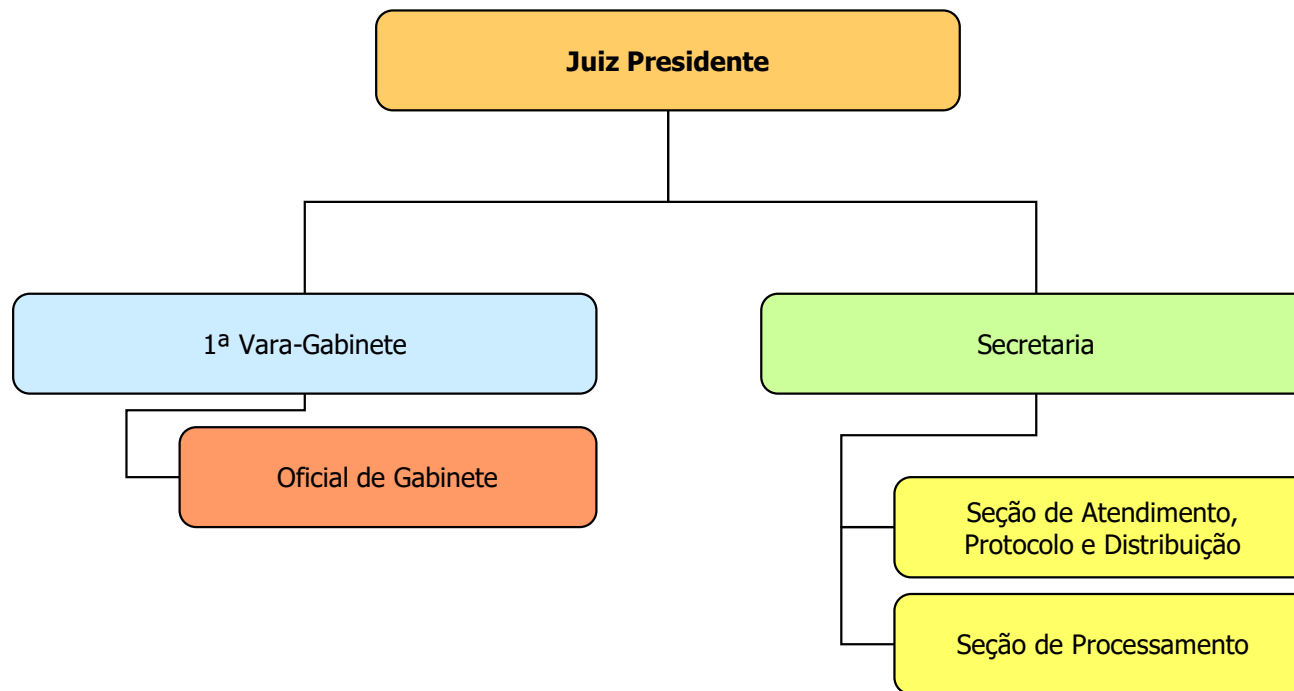

# FÓRUM DE TUPÃ - 22ª SUBSEÇÃO JUDICIÁRIA

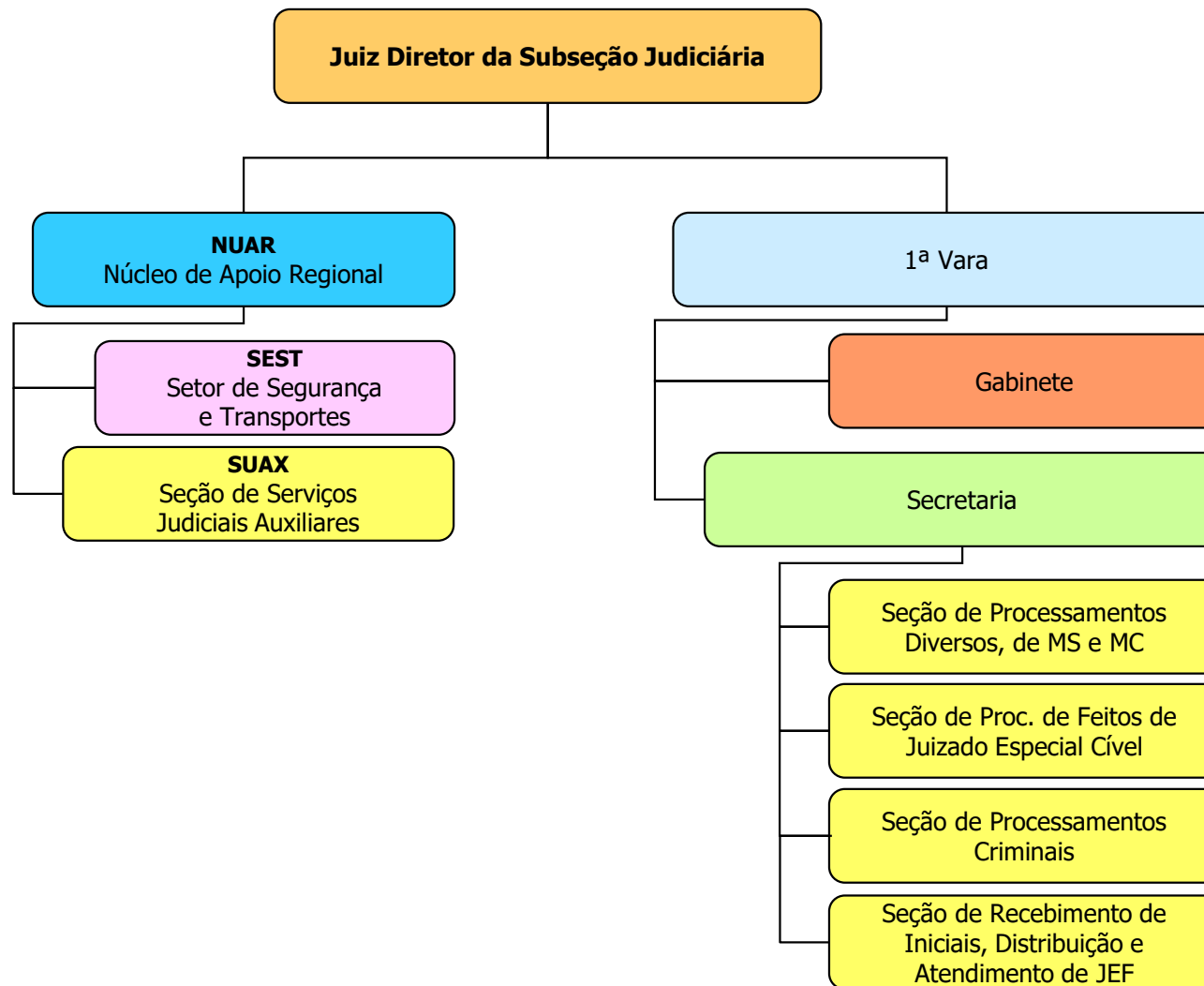

# FÓRUM DE BRAGANÇA PAULISTA - 23ª SUBSEÇÃO JUDICIÁRIA

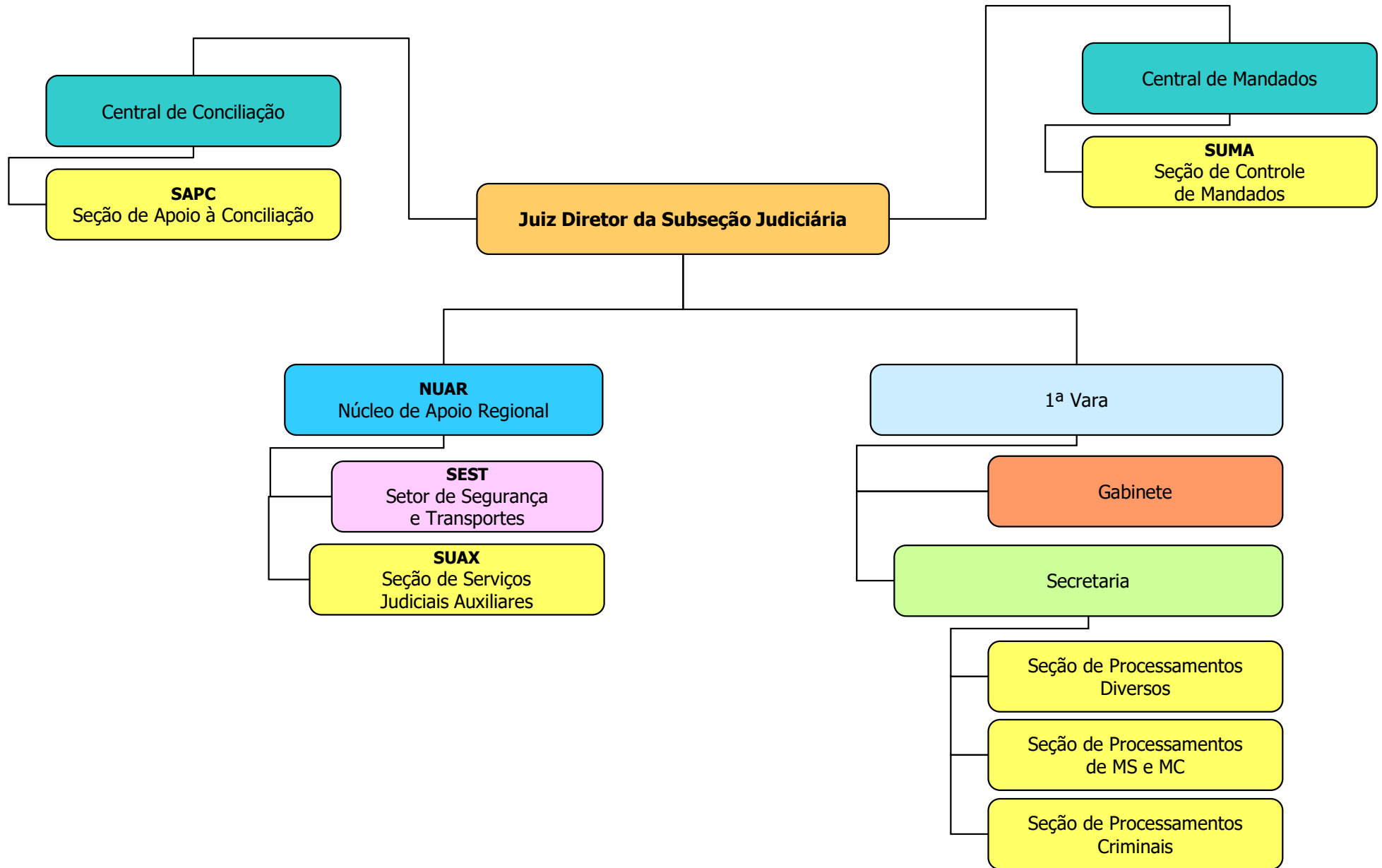



# JUIZADO ESPECIAL FEDERAL DE BRAGANÇA PAULISTA - 23ª SUBSEÇÃO JUDICIÁRIA

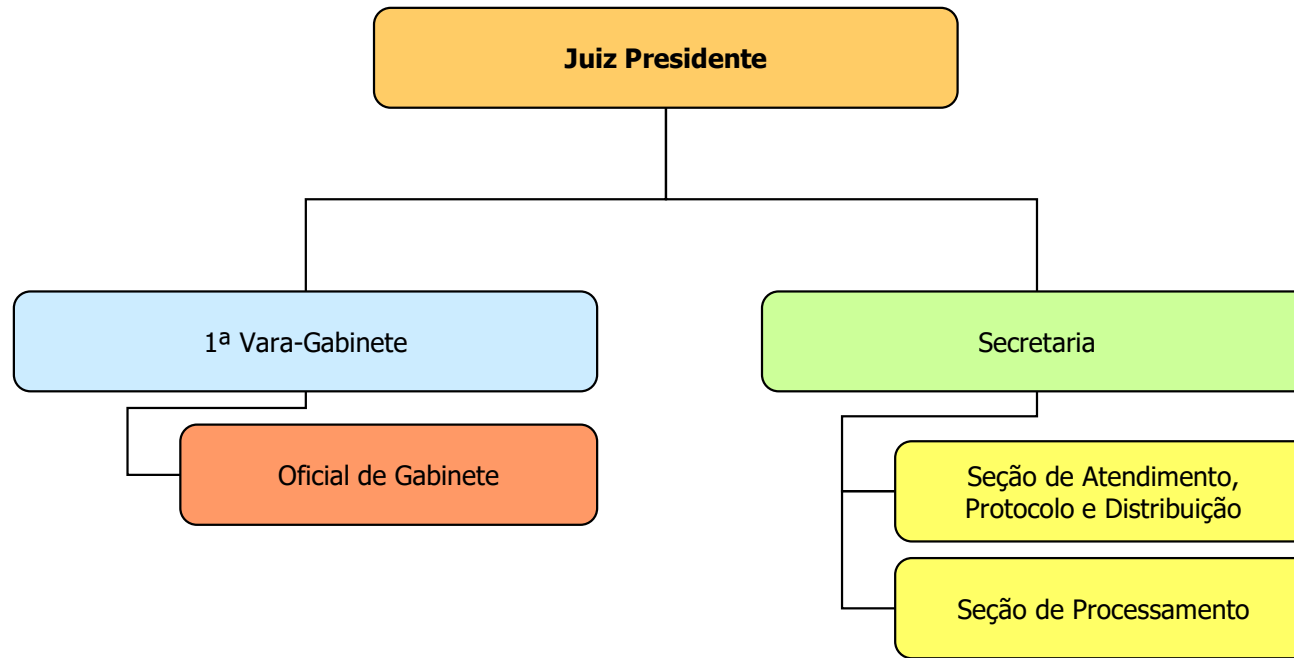

# FÓRUM DE JALES - 24ª SUBSEÇÃO JUDICIÁRIA

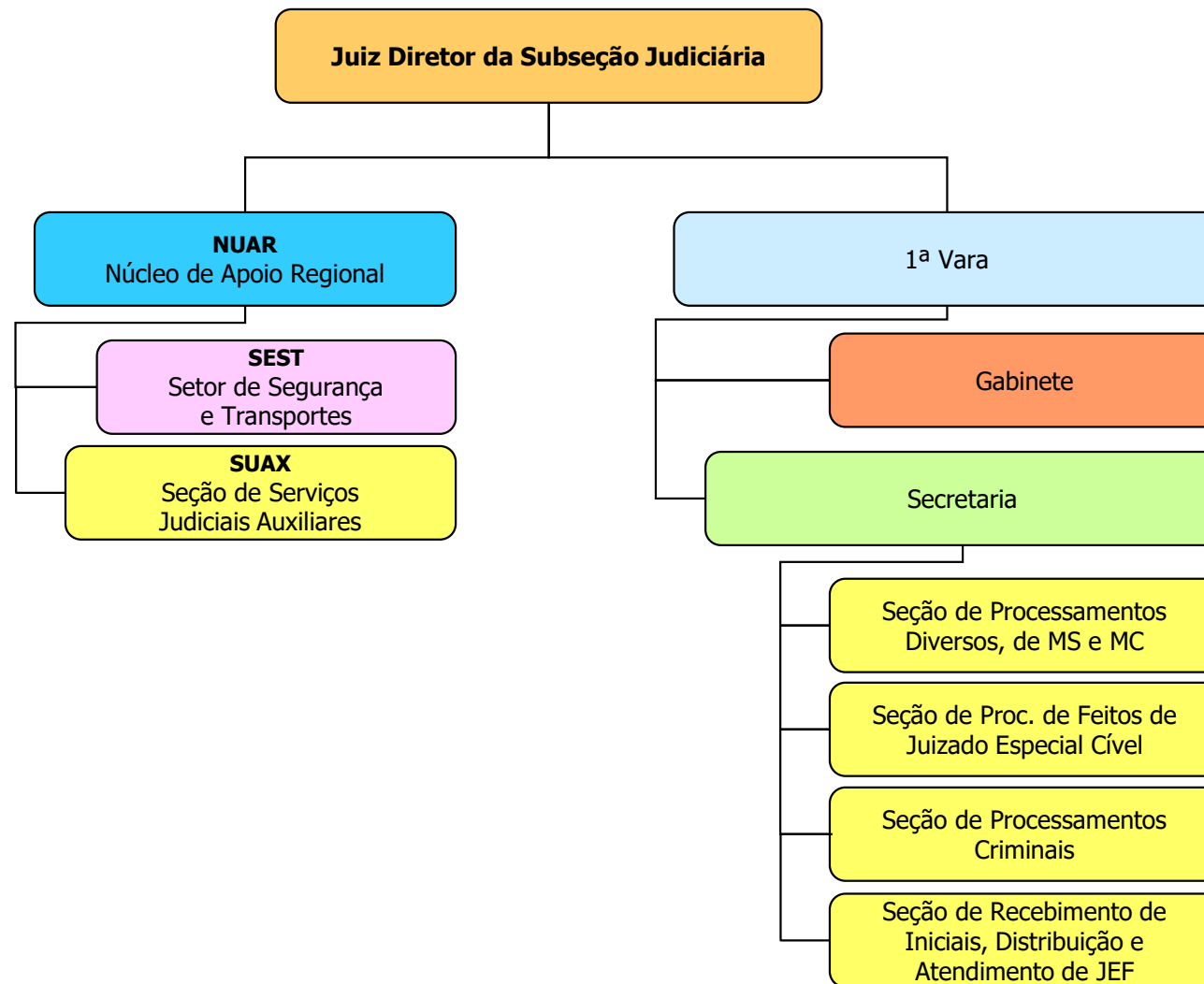

# FÓRUM DE OURINHOS - 25ª SUBSEÇÃO JUDICIÁRIA

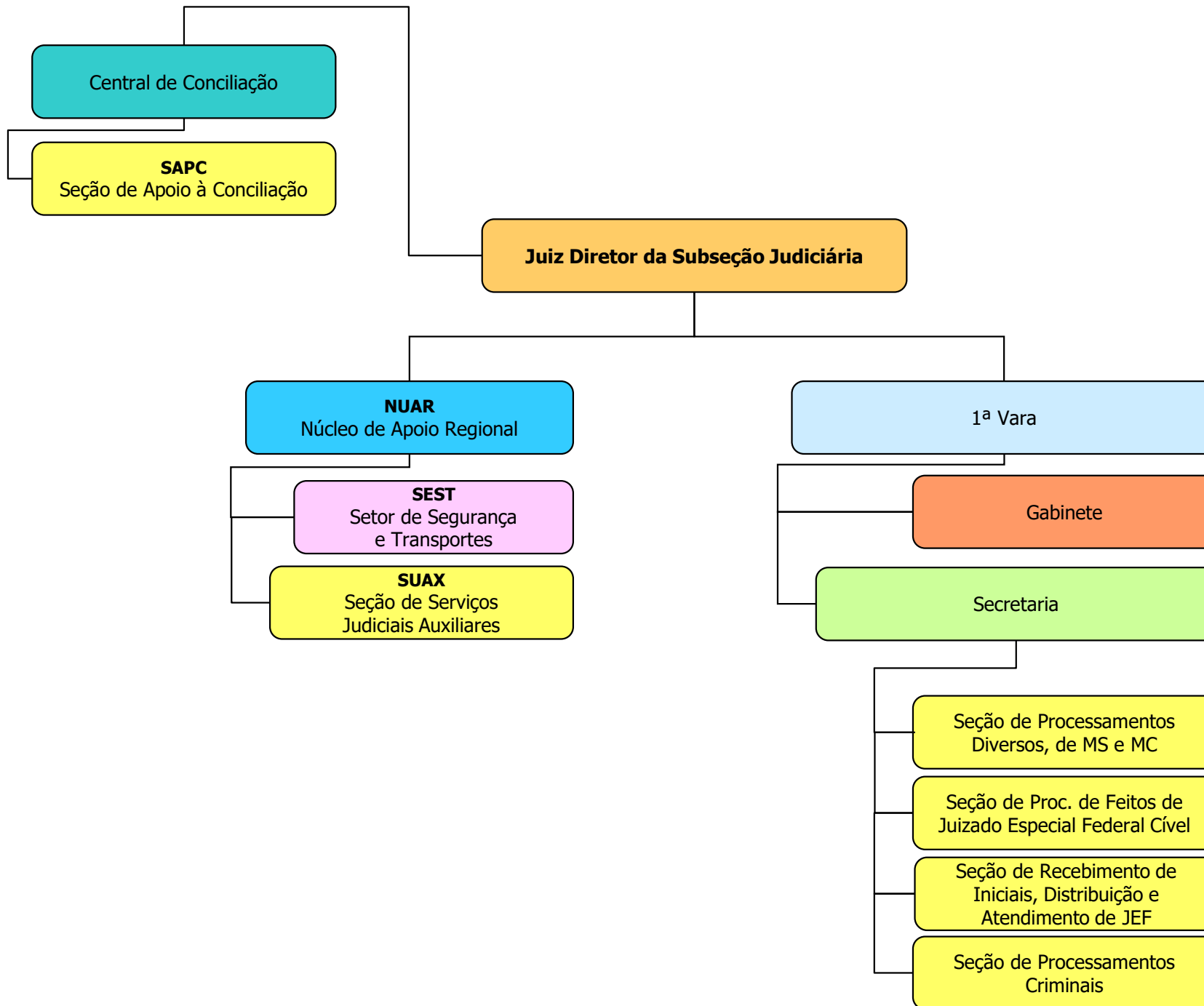

# FÓRUM DE SANTO ANDRÉ - 26ª SUBSEÇÃO JUDICIÁRIA

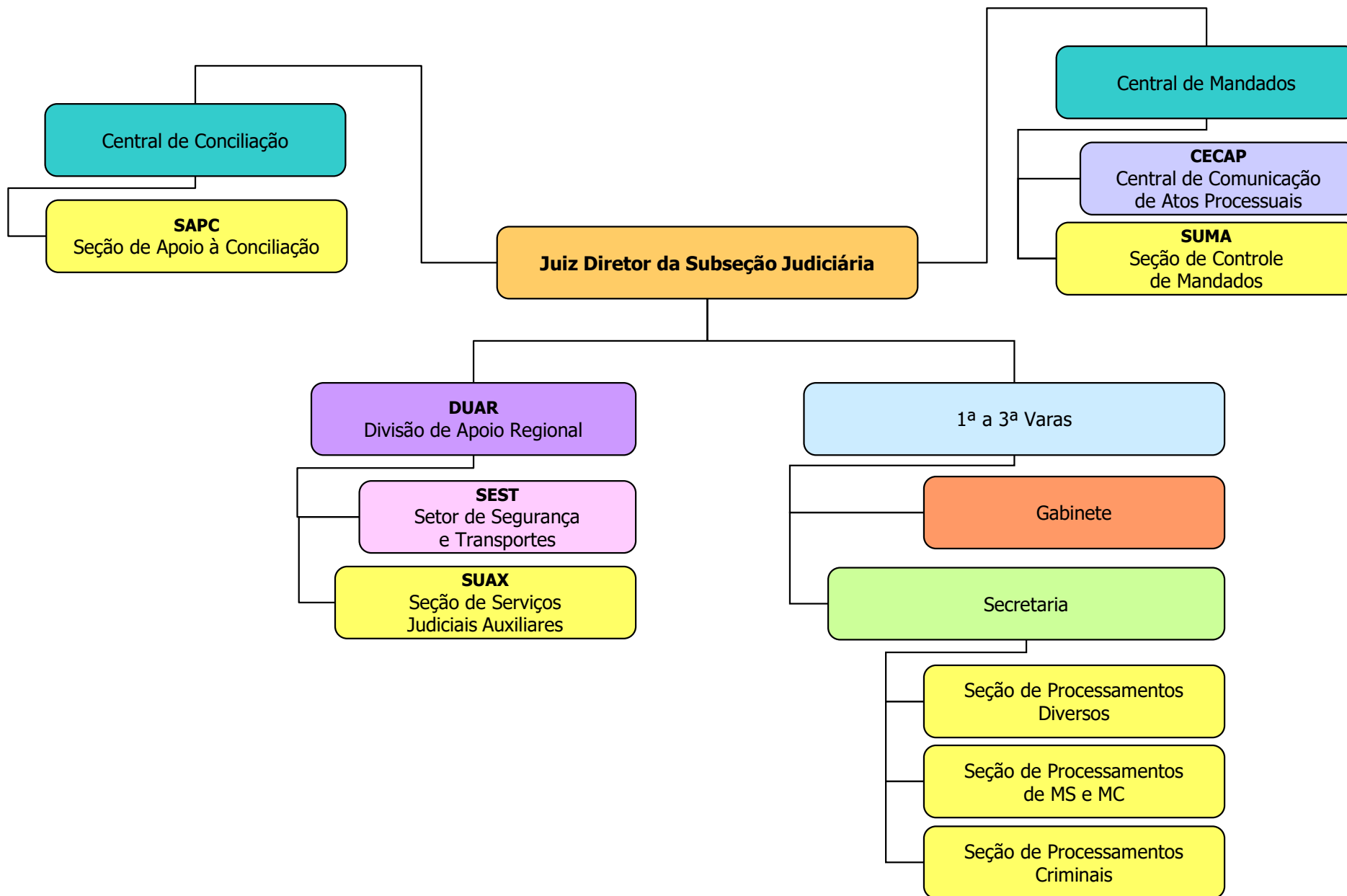

# JUIZADO ESPECIAL FEDERAL DE SANTO ANDRÉ - 26ª SUBSEÇÃO JUDICIÁRIA

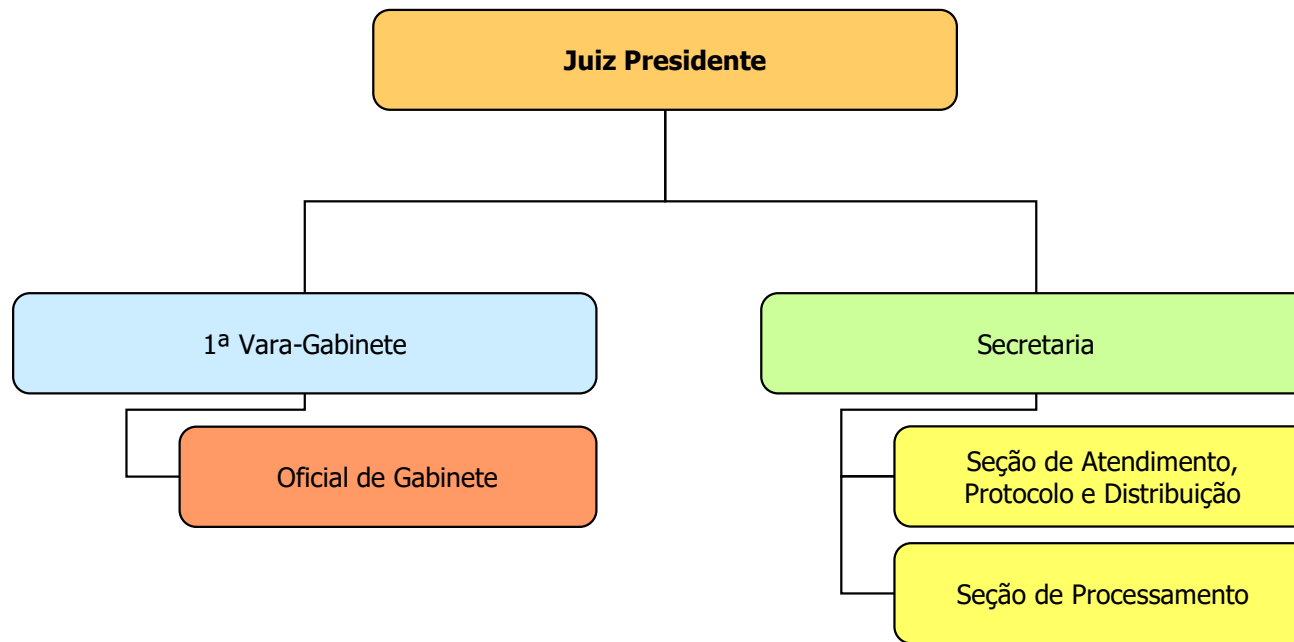

# FÓRUM DE SÃO JOÃO DA BOA VISTA - 27ª SUBSEÇÃO JUDICIÁRIA

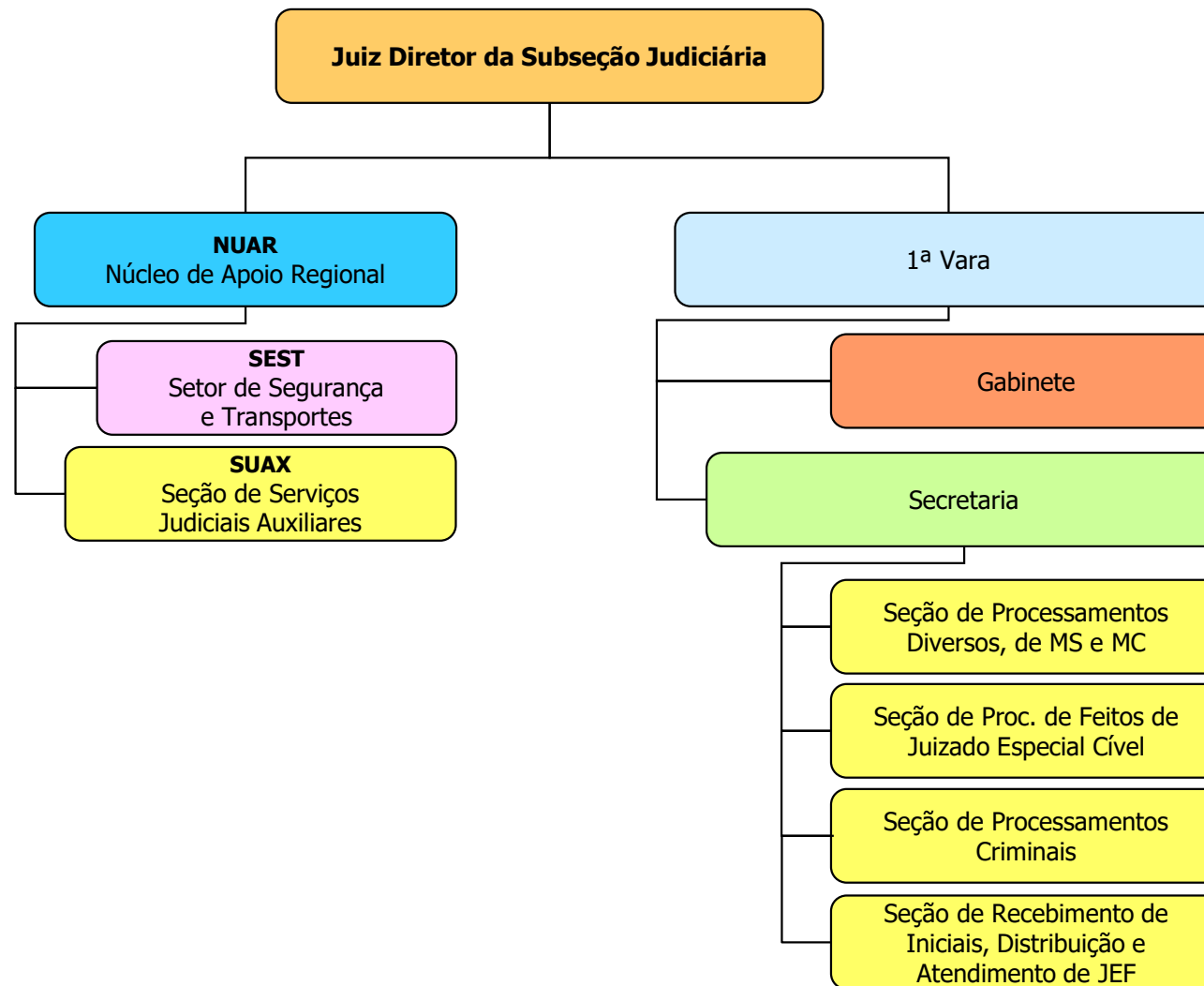

# FÓRUM DE JUNDIAÍ - 28ª SUBSEÇÃO JUDICIÁRIA

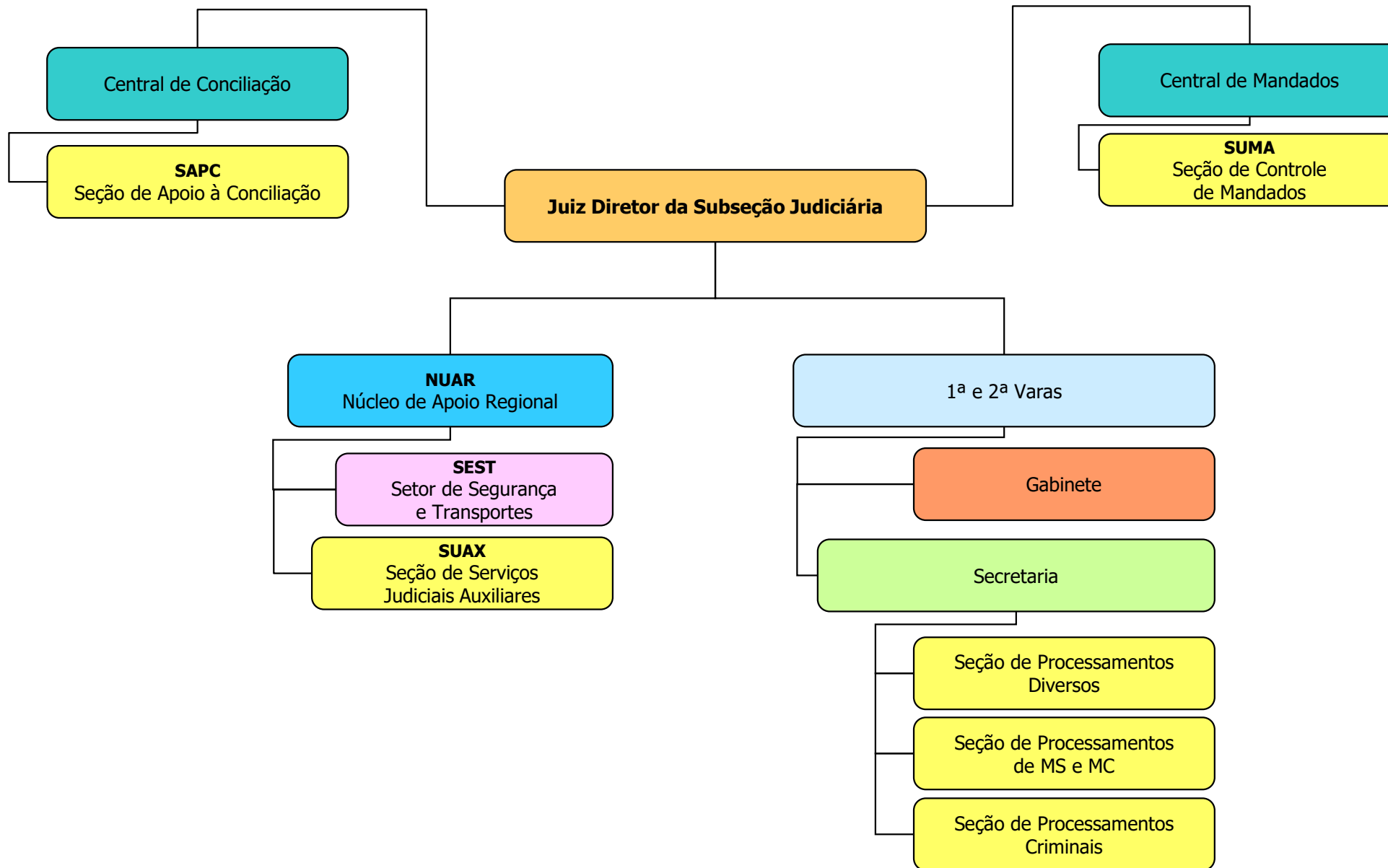

# JUIZADO ESPECIAL FEDERAL DE JUNDIAÍ - 28ª SUBSEÇÃO JUDICIÁRIA

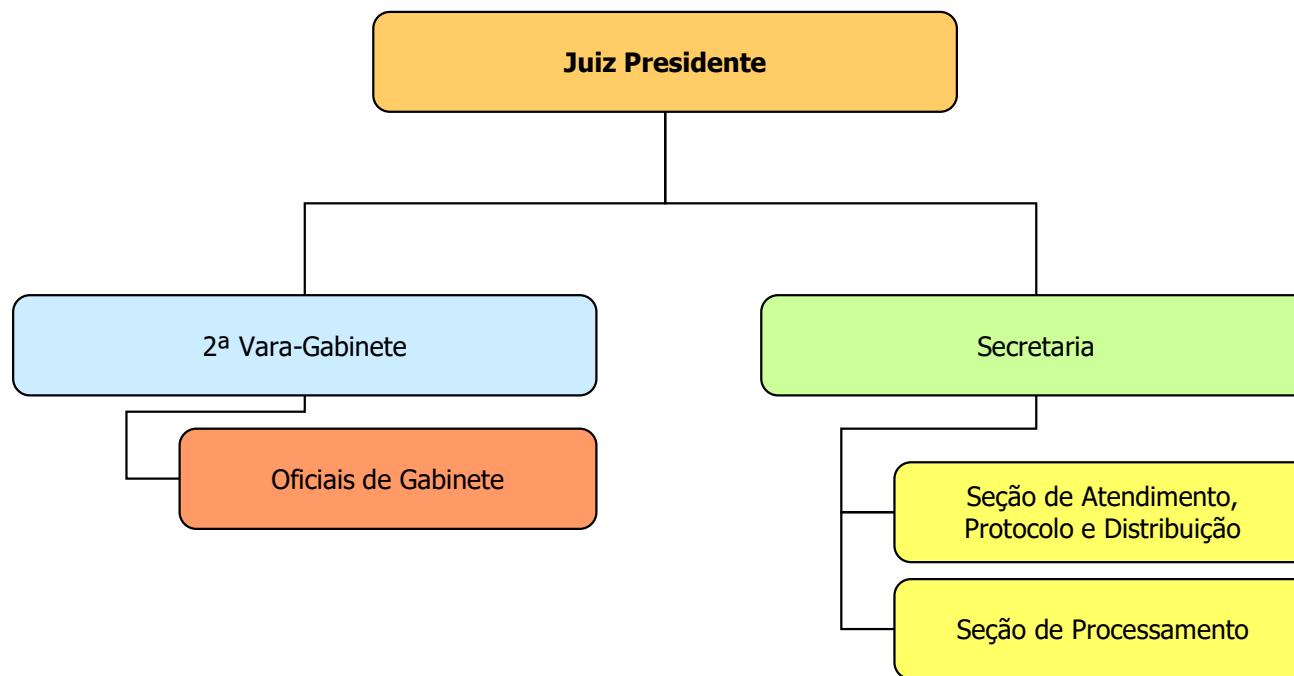



# FÓRUM DE REGISTRO - 29ª SUBSEÇÃO JUDICIÁRIA

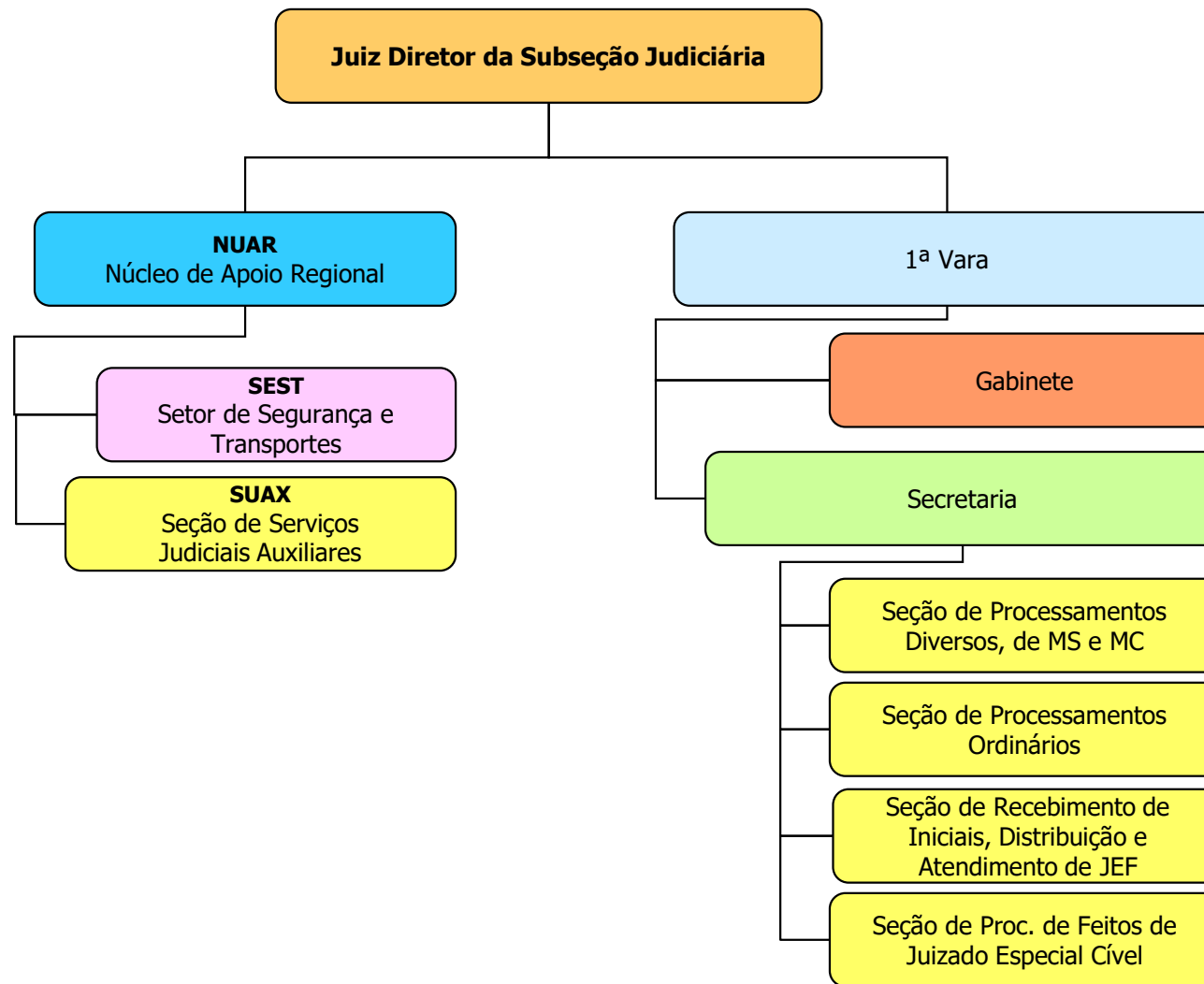

# FÓRUM DE OSASCO - 30ª SUBSEÇÃO JUDICIÁRIA

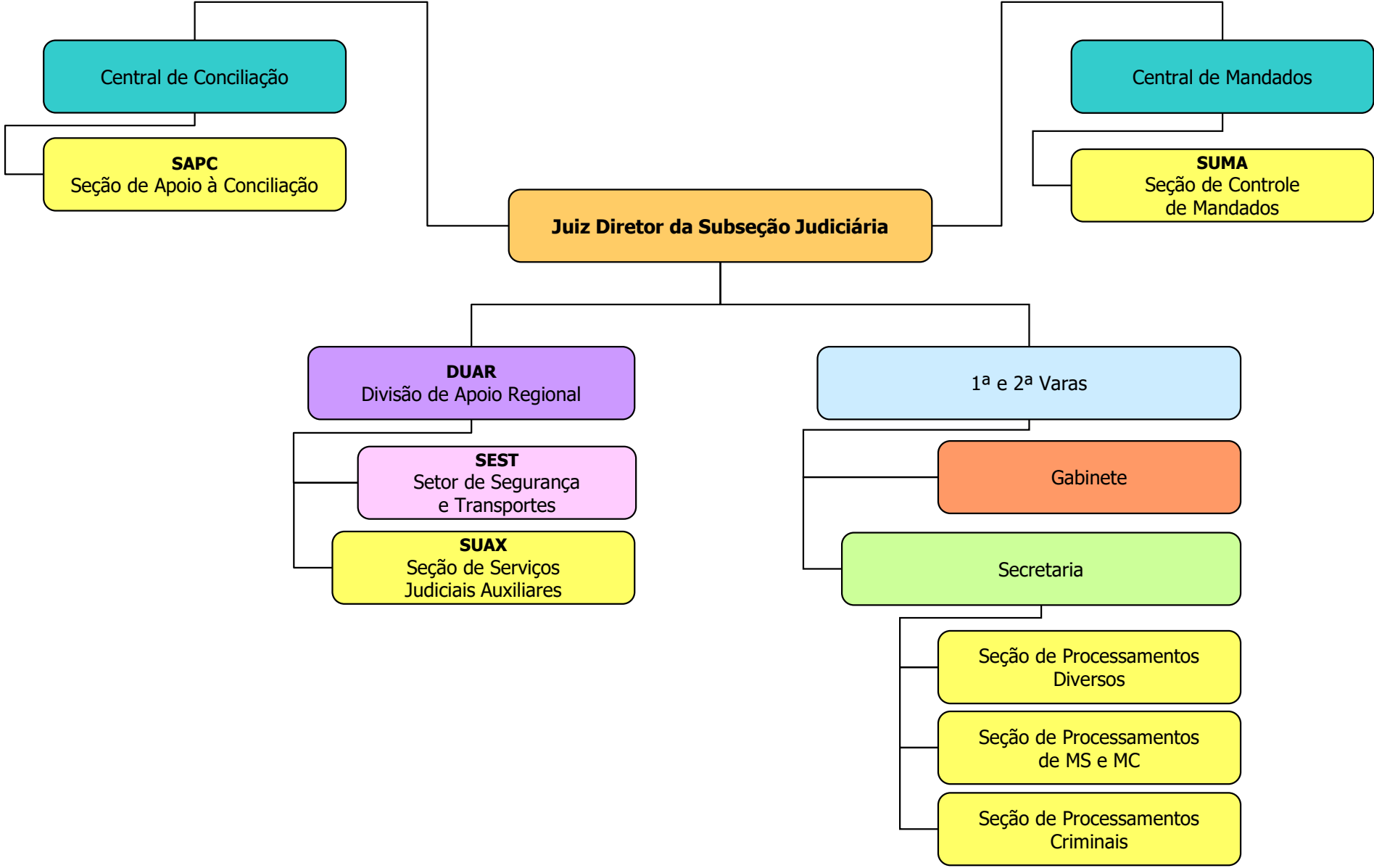

# JUIZADO ESPECIAL FEDERAL DE OSASCO - 30ª SUBSEÇÃO JUDICIÁRIA

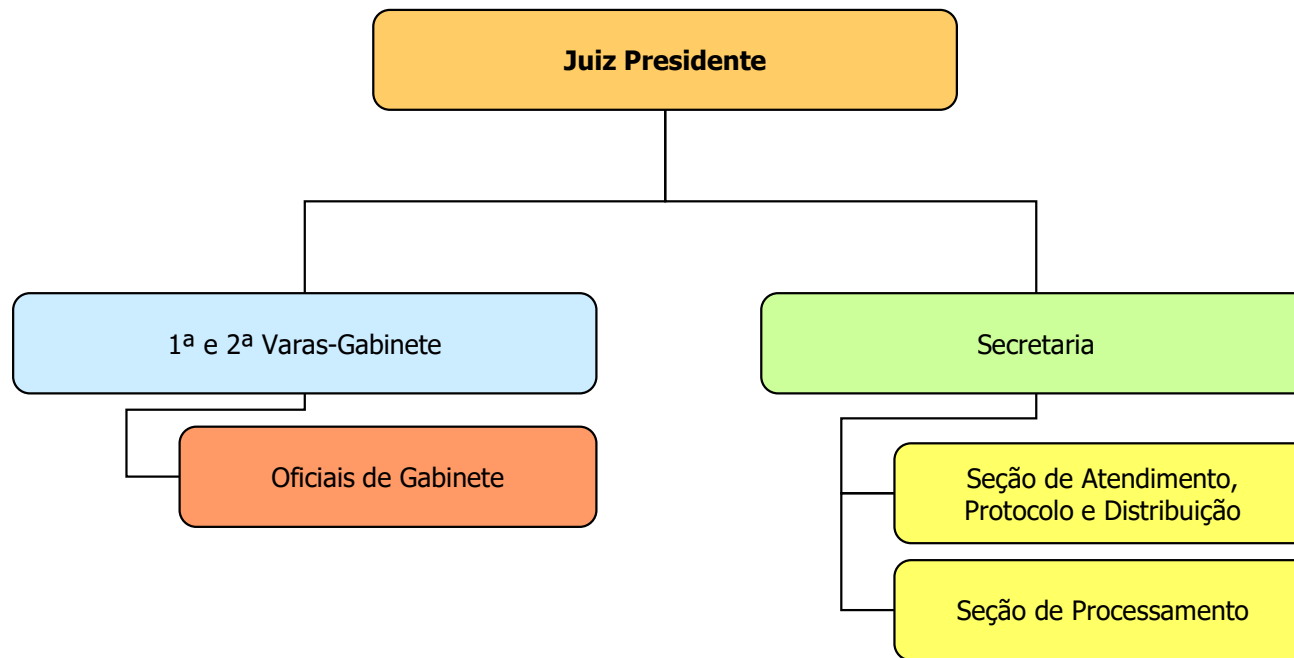

# FÓRUM DE BOTUCATU - 31ª SUBSEÇÃO JUDICIÁRIA

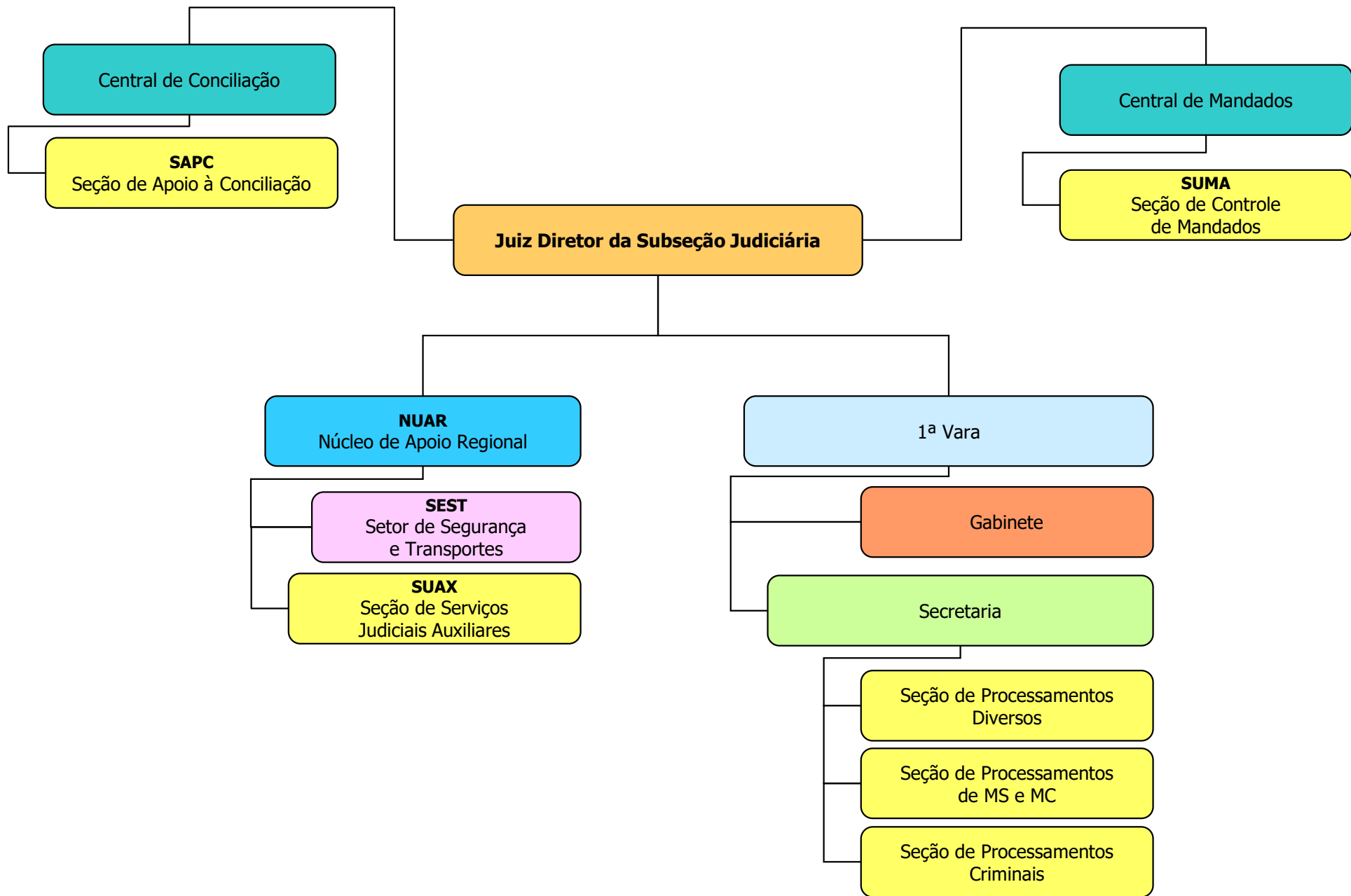

# JUIZADO ESPECIAL FEDERAL DE BOTUCATU - 31ª SUBSEÇÃO JUDICIÁRIA

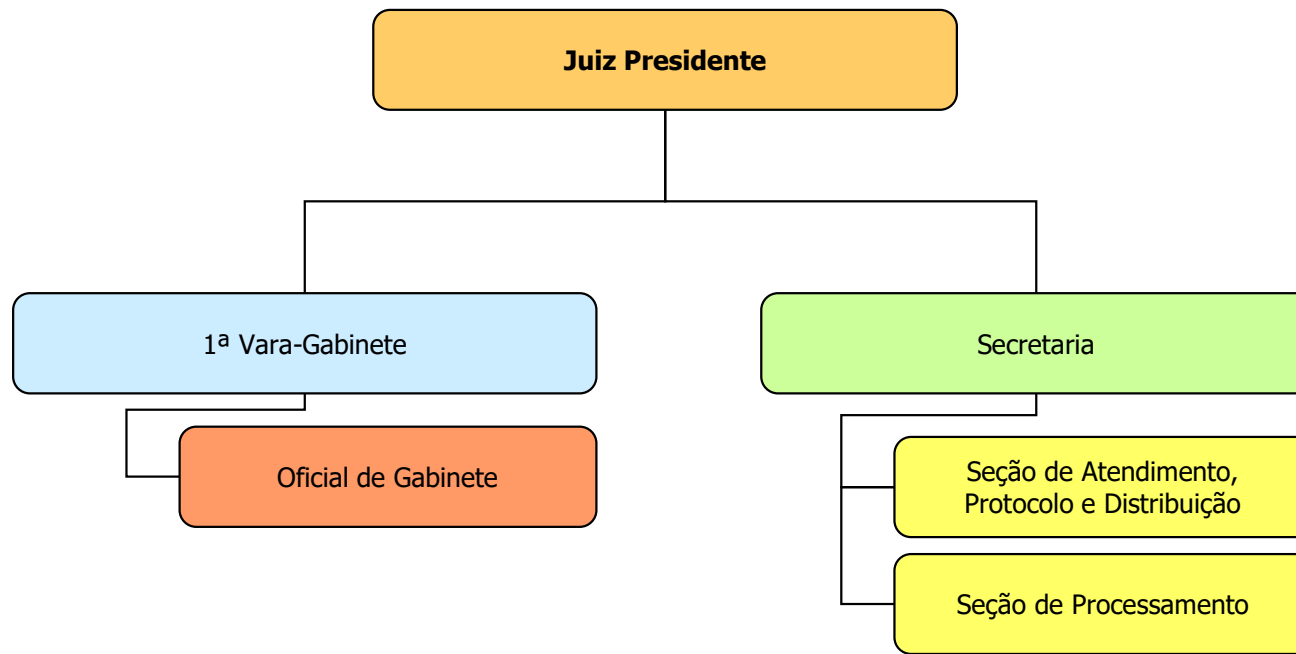

# FÓRUM DE AVARÉ - 32ª SUBSEÇÃO JUDICIÁRIA

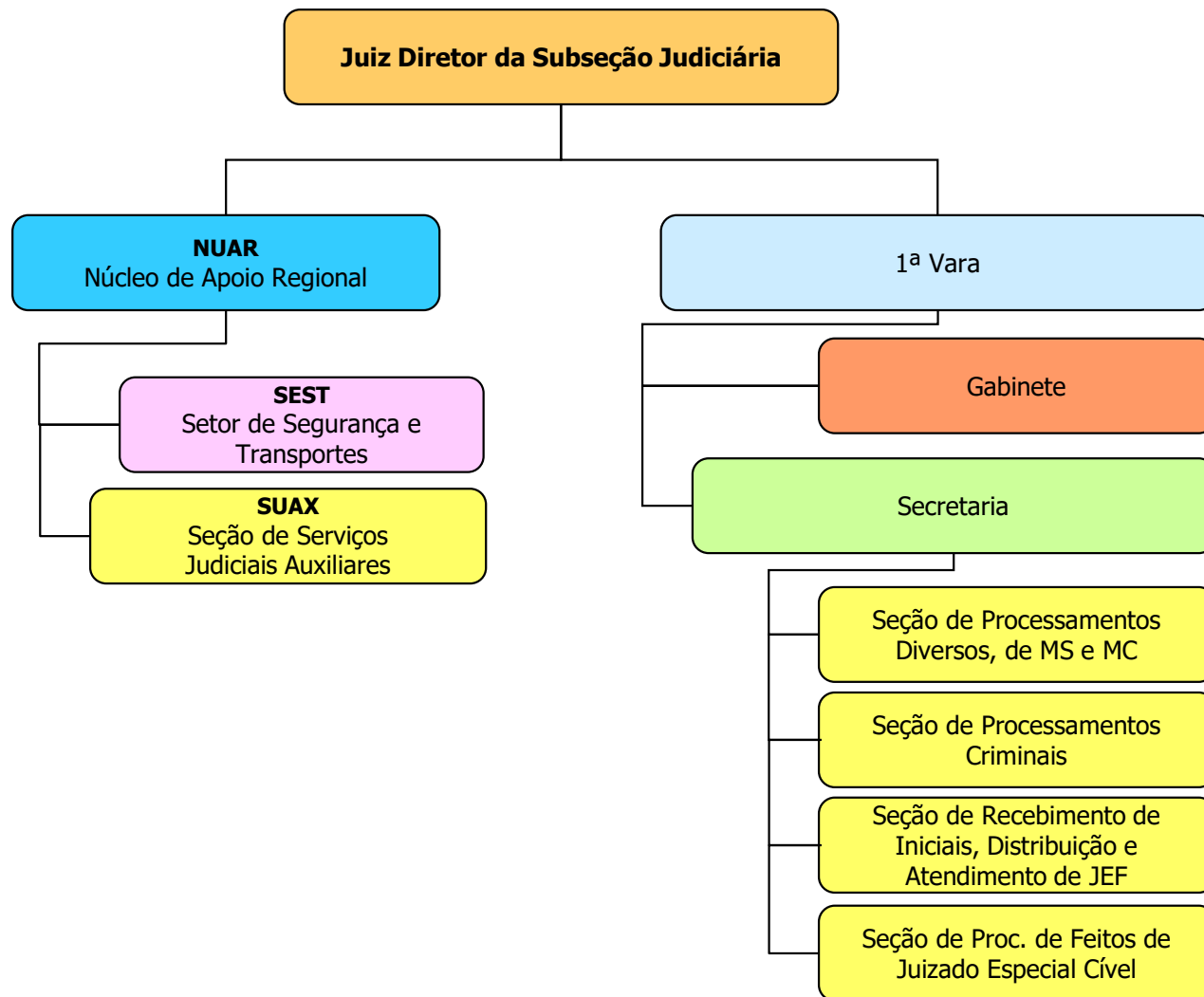

# FÓRUM DE MOGI DAS CRUZES - 33ª SUBSEÇÃO JUDICIÁRIA

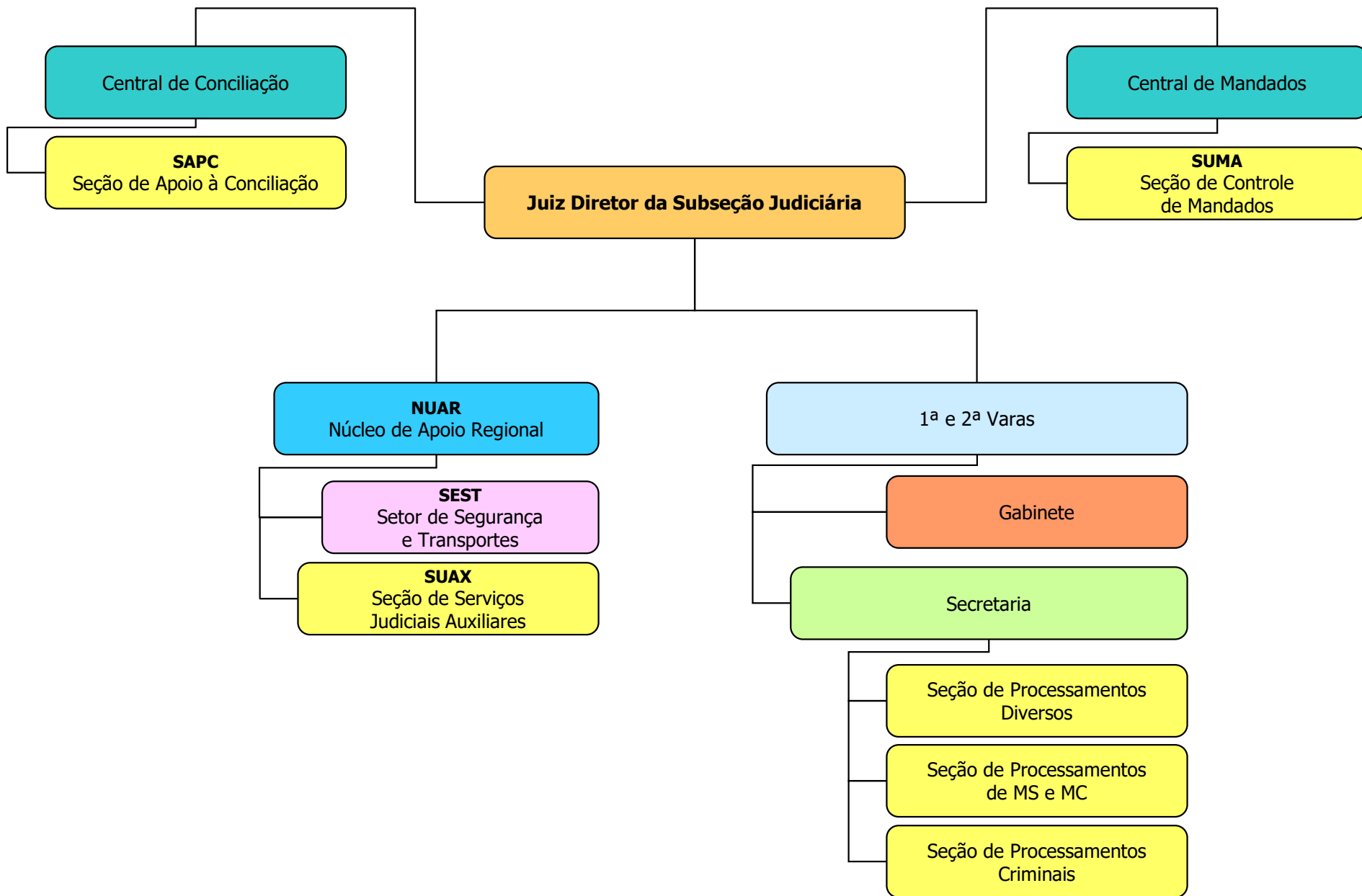

# JUIZADO ESPECIAL FEDERAL DE MOGI DAS CRUZES - 33ª SUBSEÇÃO JUDICIÁRIA

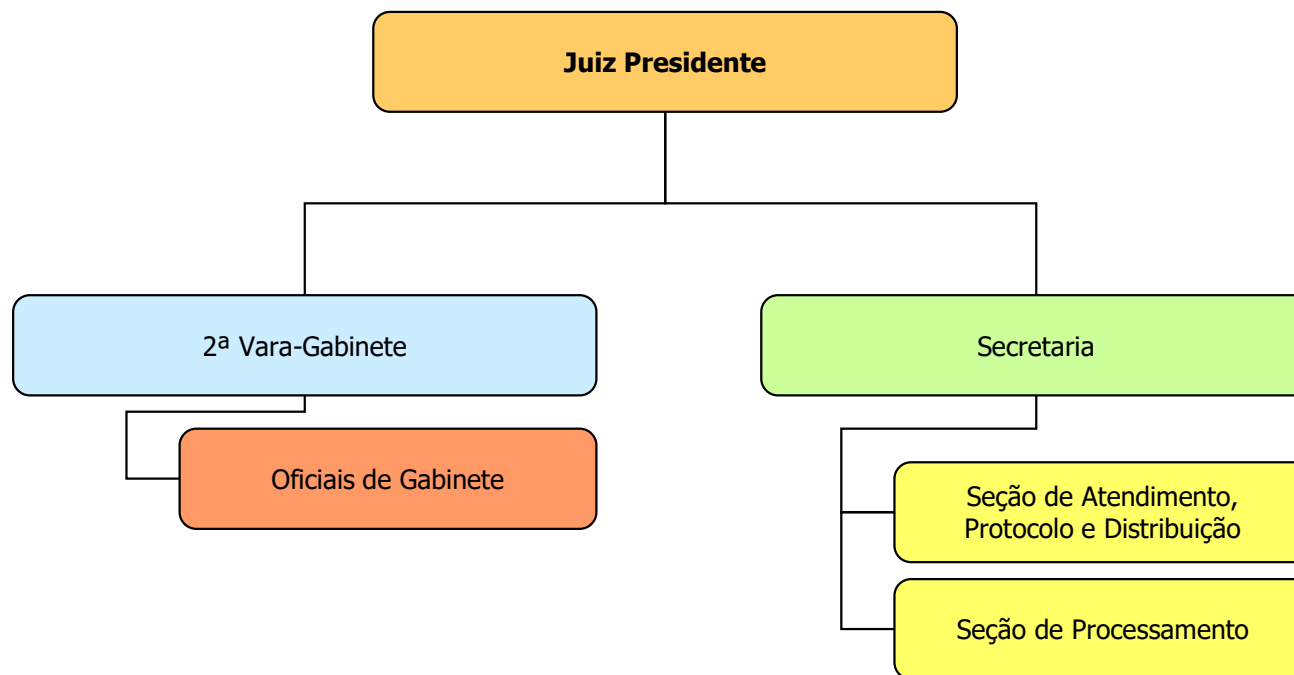



# FÓRUM DE AMERICANA - 34ª SUBSEÇÃO JUDICIÁRIA

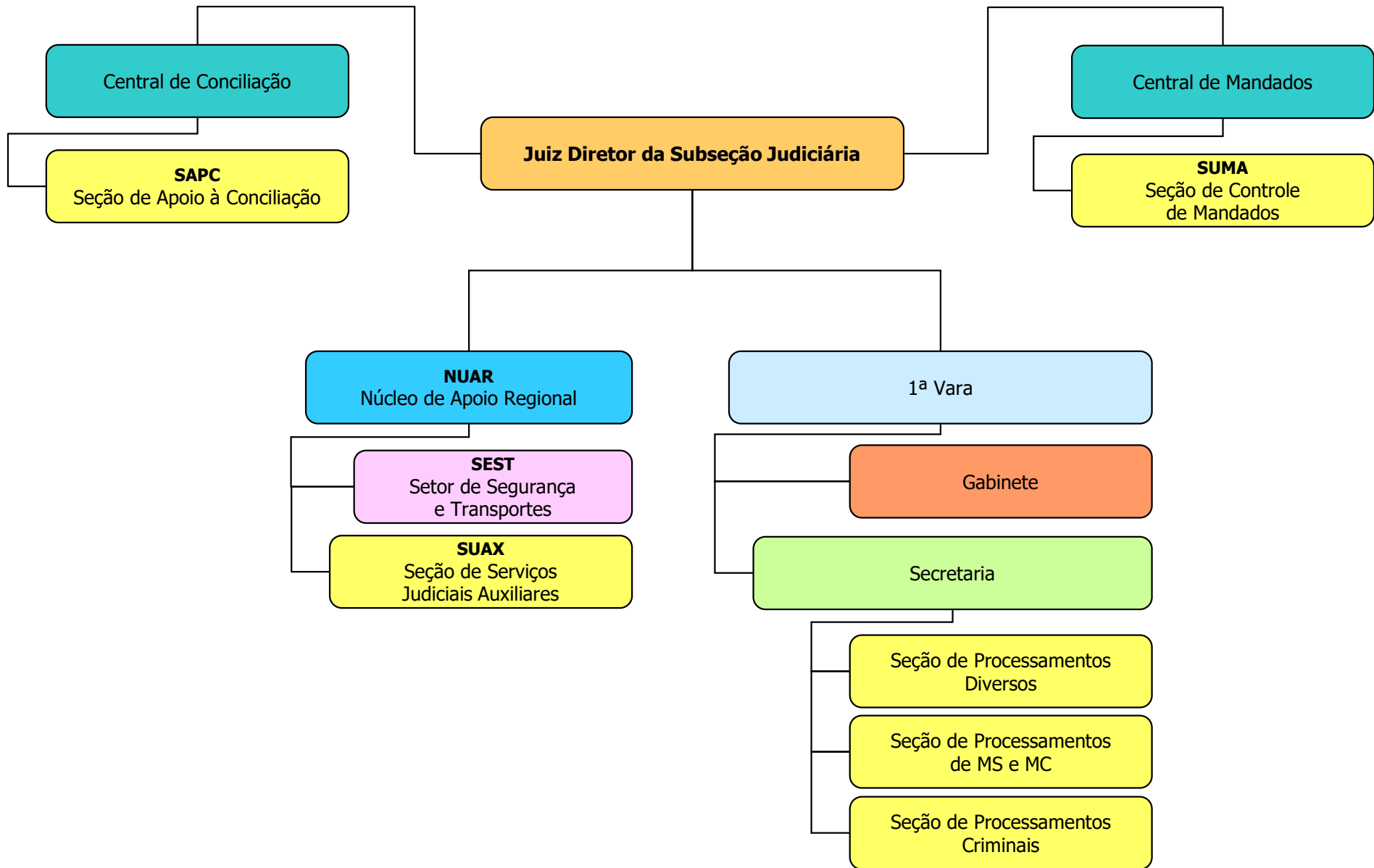

# JUIZADO ESPECIAL FEDERAL DE AMERICANA - 34ª SUBSEÇÃO JUDICIÁRIA

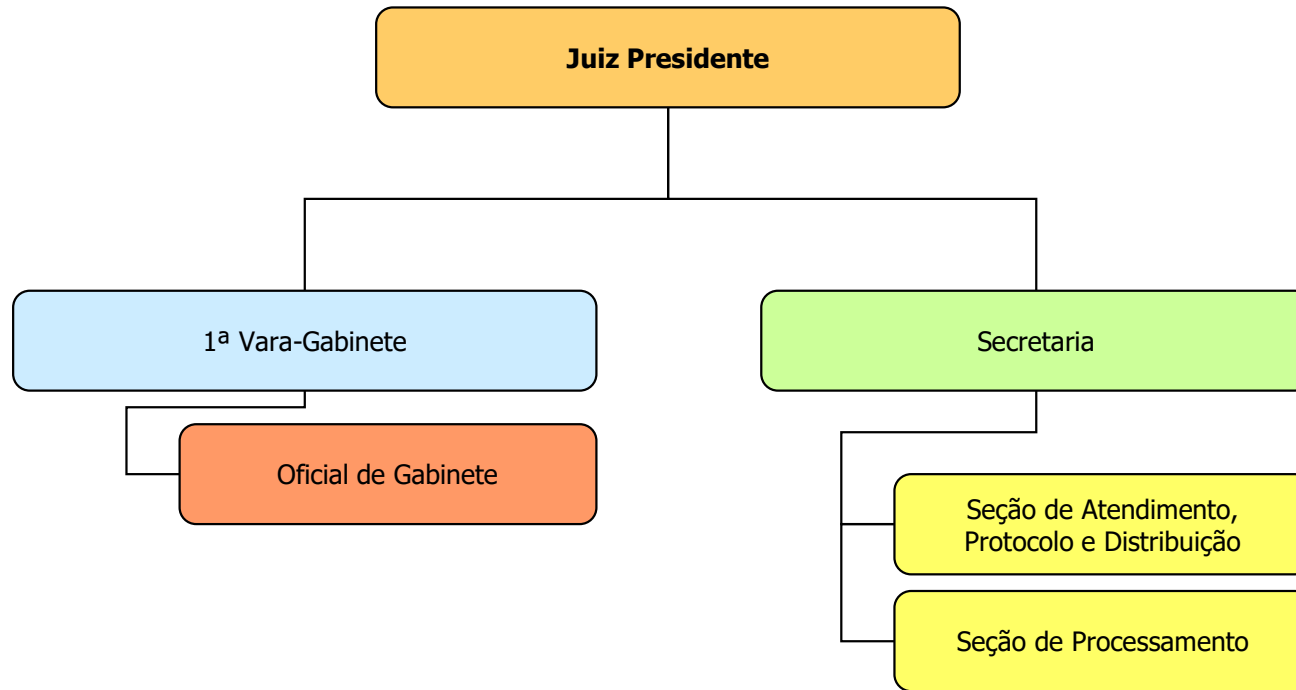

# FÓRUM DE CARAGUATATUBA - 35ª SUBSEÇÃO JUDICIÁRIA

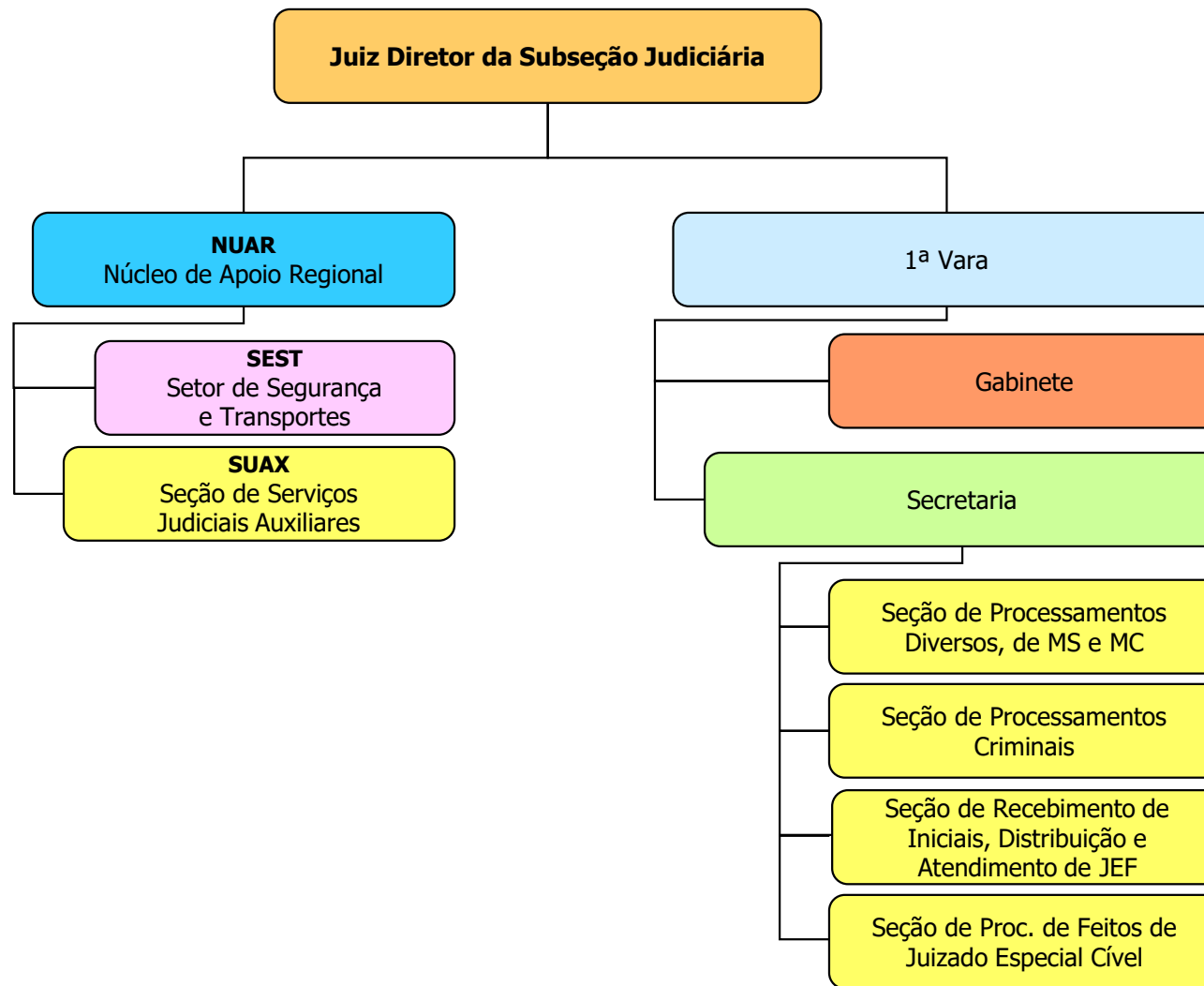

# FÓRUM DE CATANDUVA - 36ª SUBSEÇÃO JUDICIÁRIA

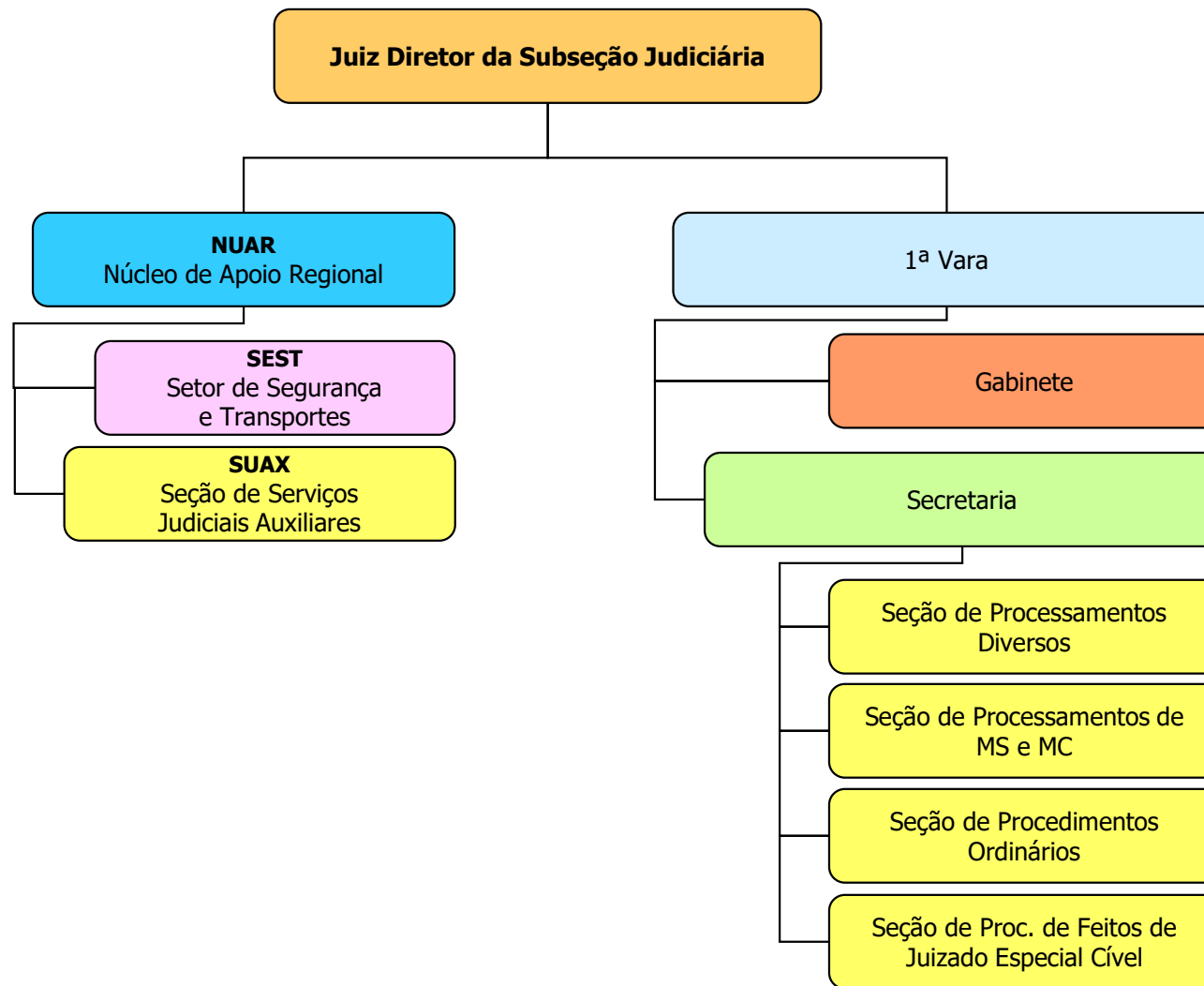

# FÓRUM DE ANDRADINA - 37ª SUBSEÇÃO JUDICIÁRIA

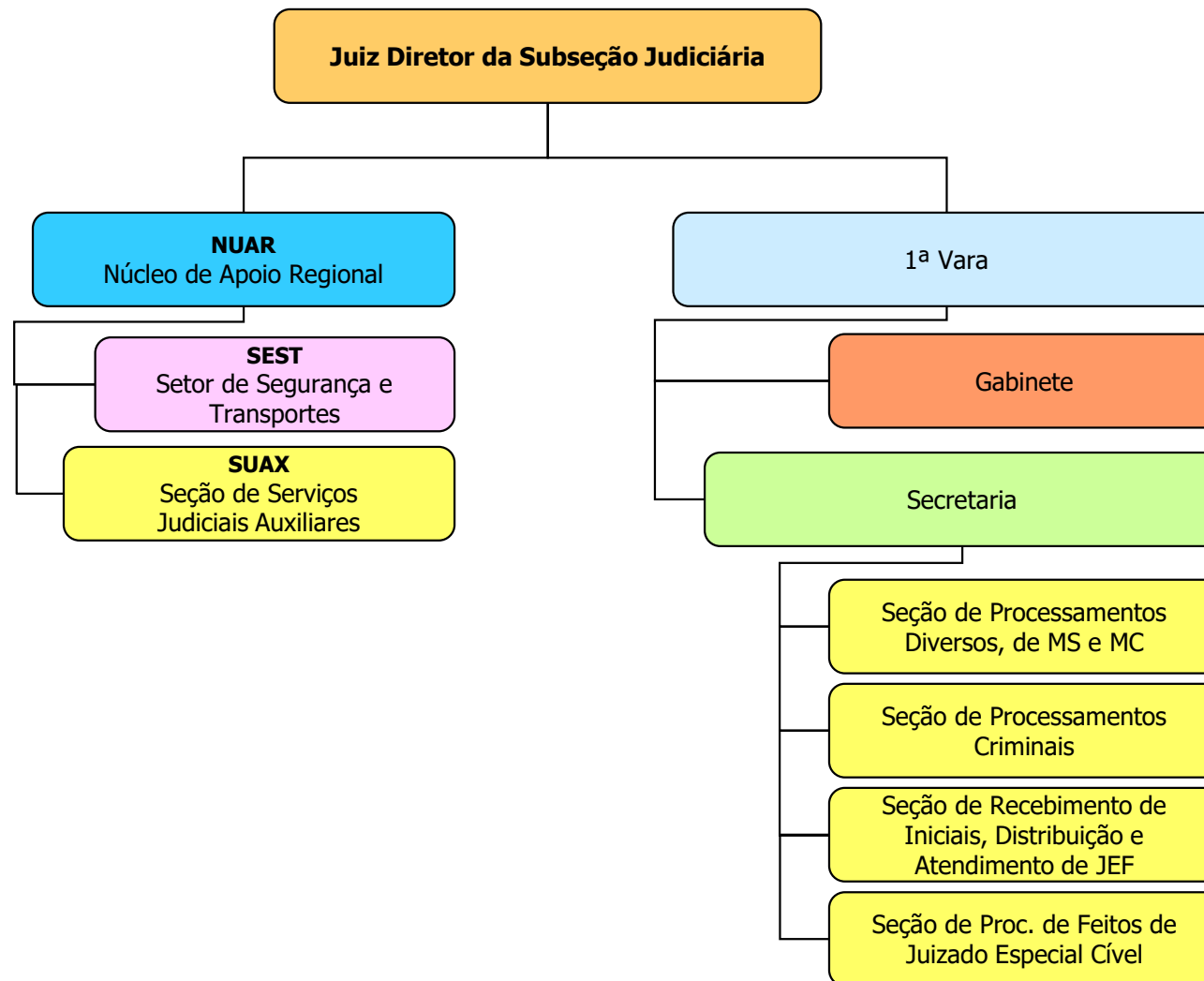

# FÓRUM DE BARRETOS - 38ª SUBSEÇÃO JUDICIÁRIA

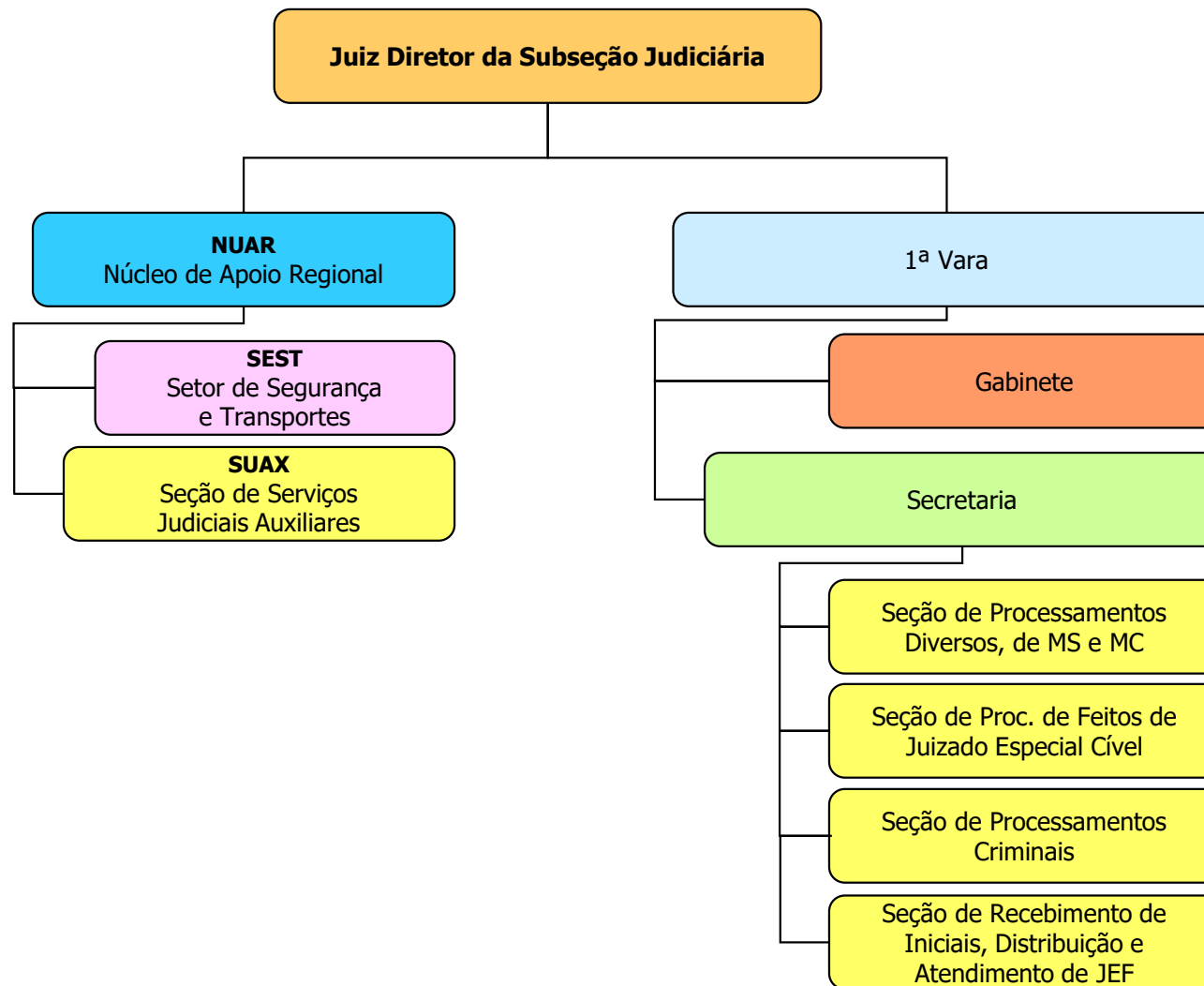

# FÓRUM DE ITAPEVA - 39ª SUBSEÇÃO JUDICIÁRIA

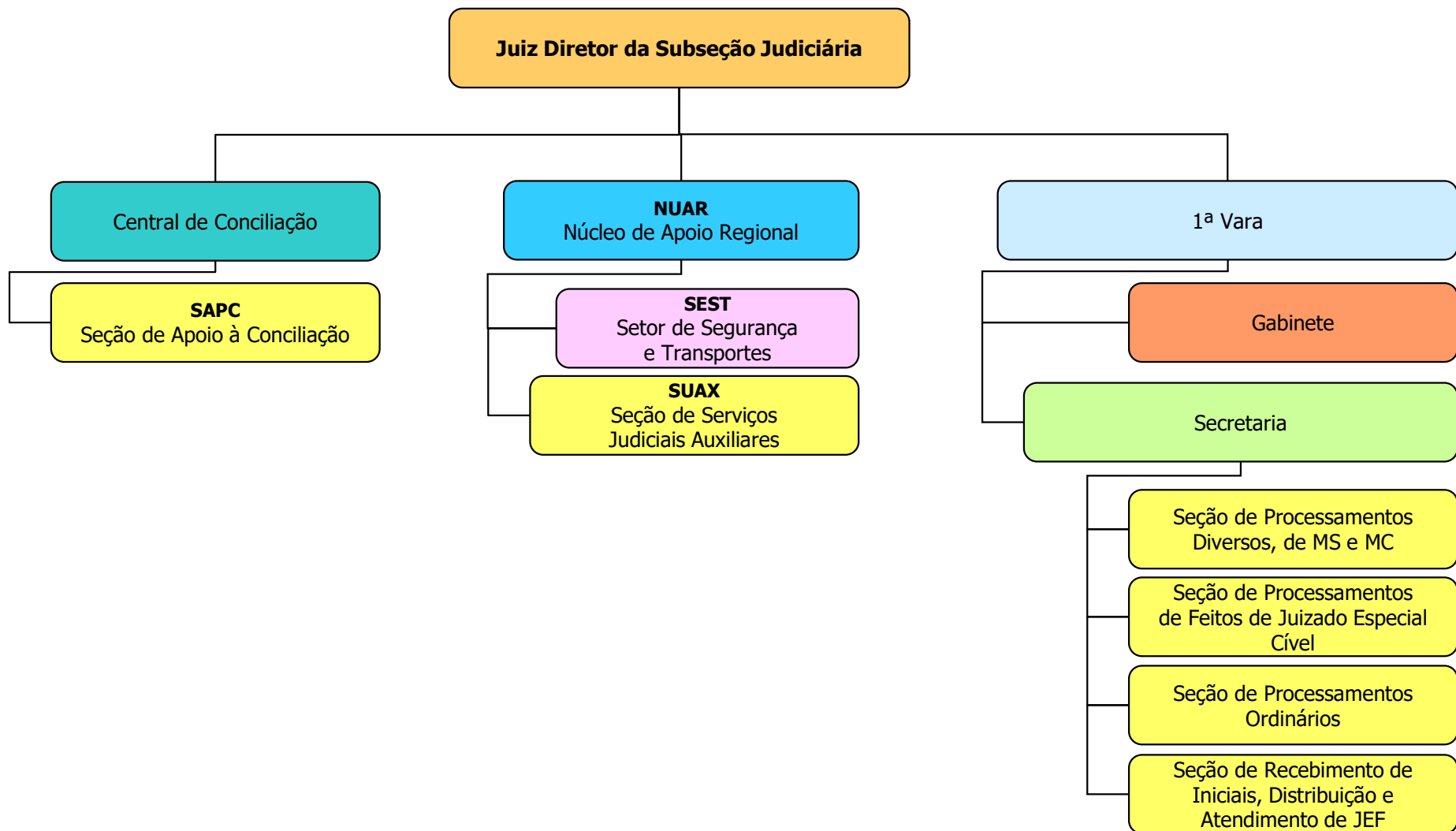

# FÓRUM DE MAUÁ - 40ª SUBSEÇÃO JUDICIÁRIA

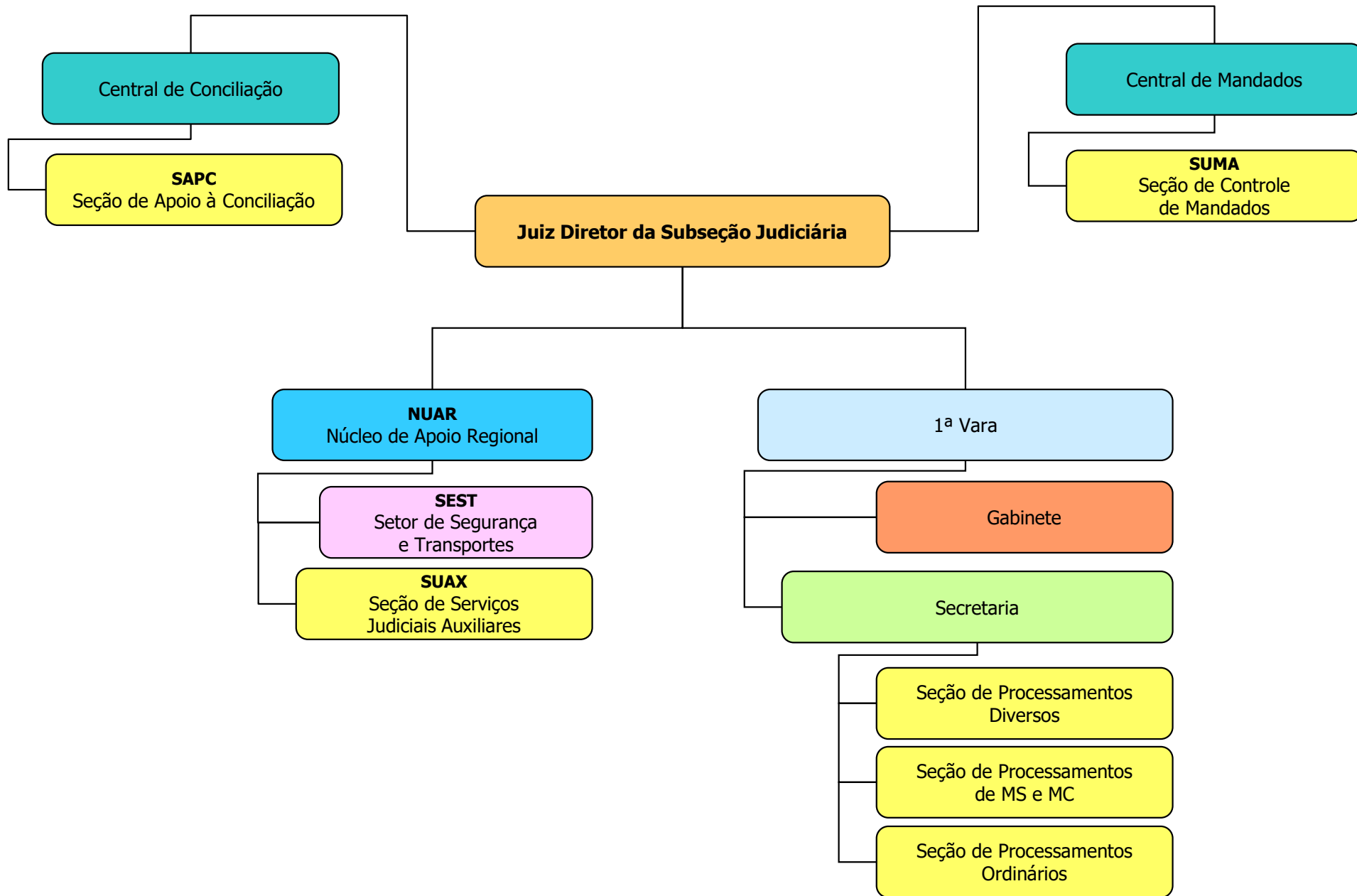



# JUIZADO ESPECIAL FEDERAL DE MAUÁ - 40ª SUBSEÇÃO JUDICIÁRIA

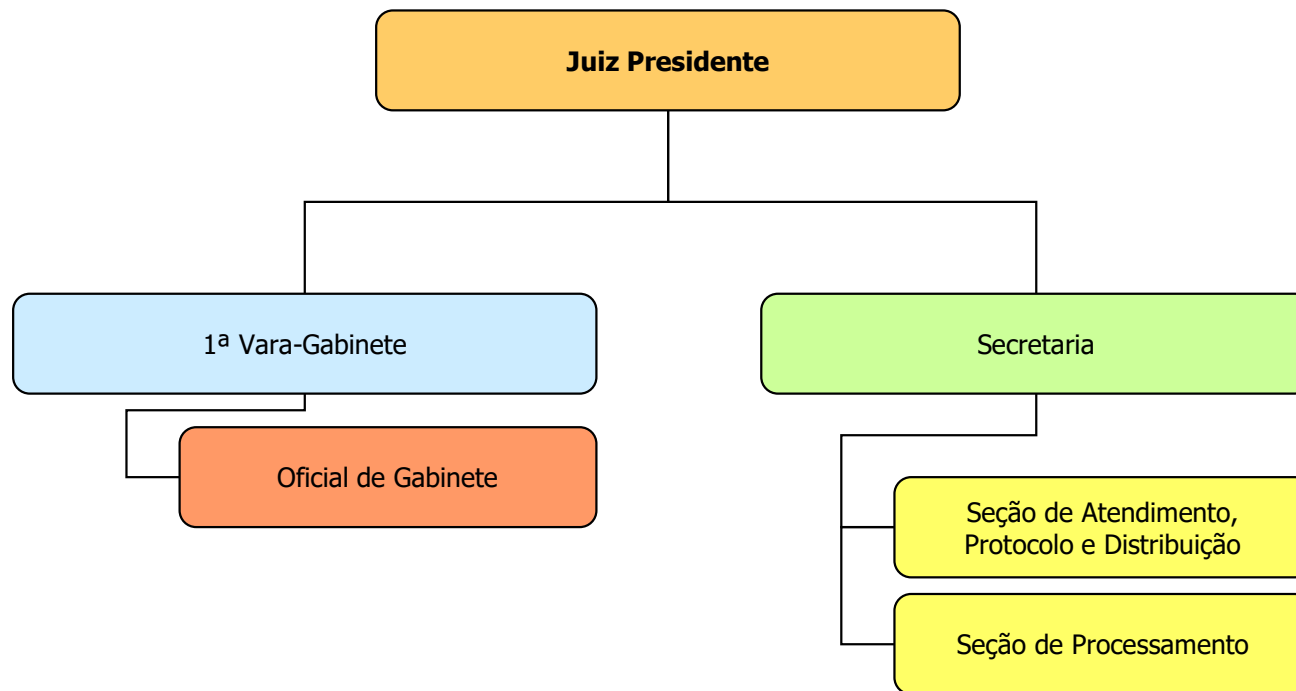

# FÓRUM DE SÃO VICENTE - 41ª SUBSEÇÃO JUDICIÁRIA

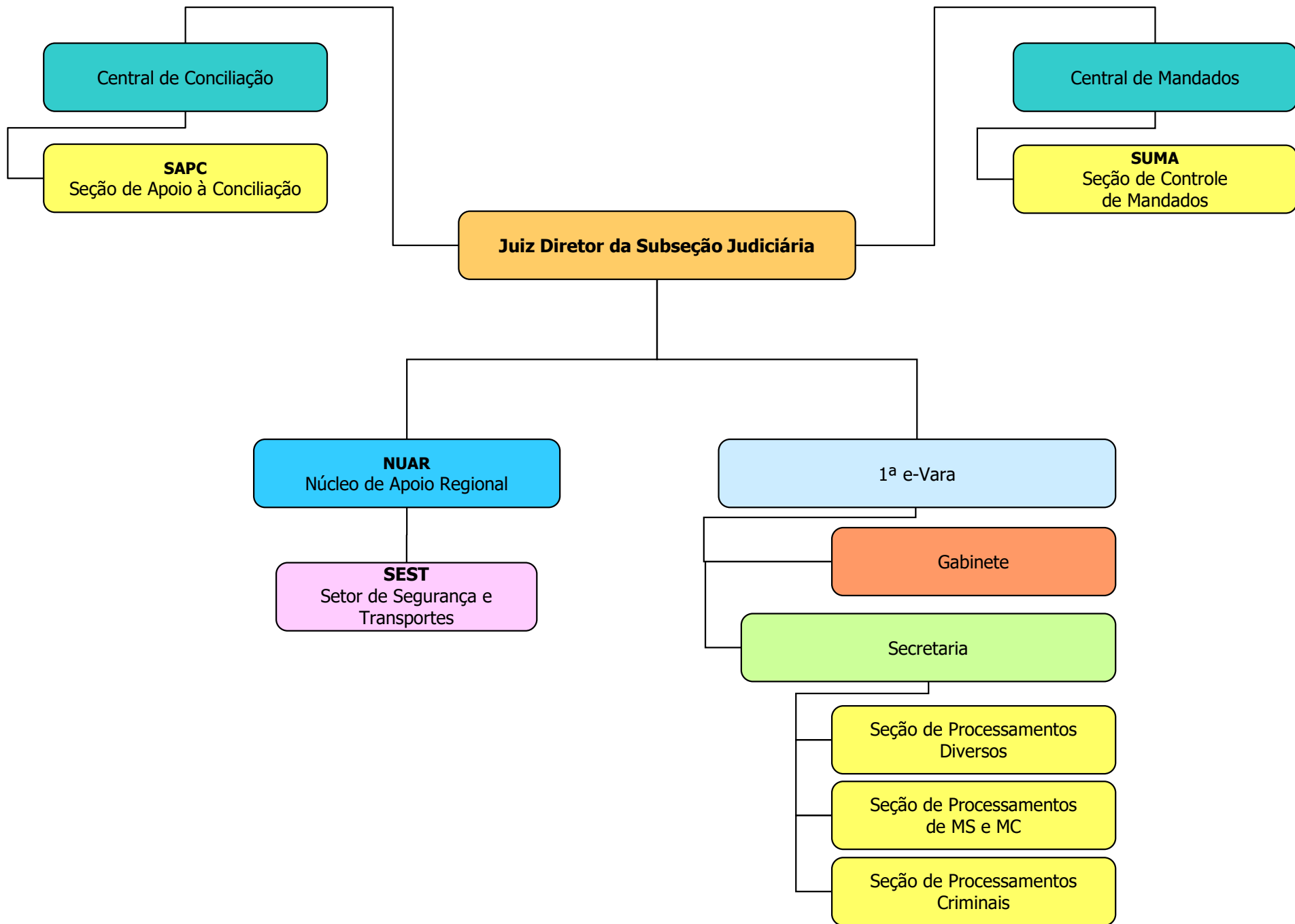

# JUIZADO ESPECIAL FEDERAL DE SÃO VICENTE - 41ª SUBSEÇÃO JUDICIÁRIA

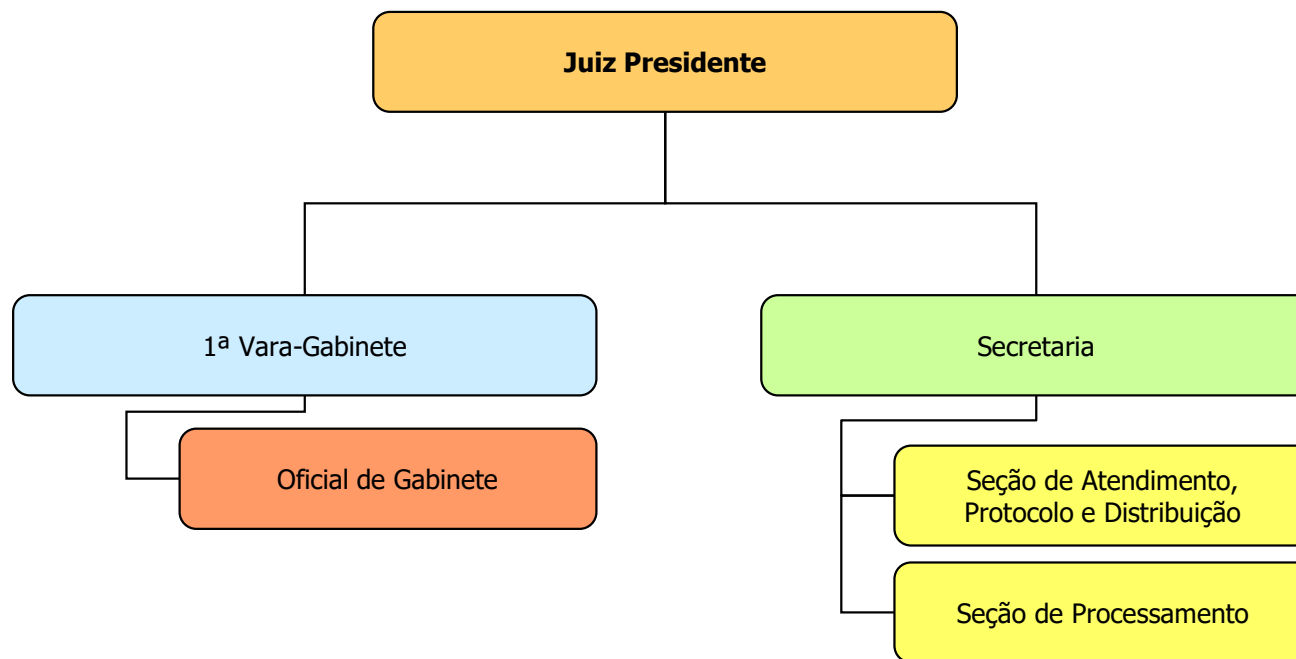

# FÓRUM DE LINS - 42ª SUBSEÇÃO JUDICIÁRIA

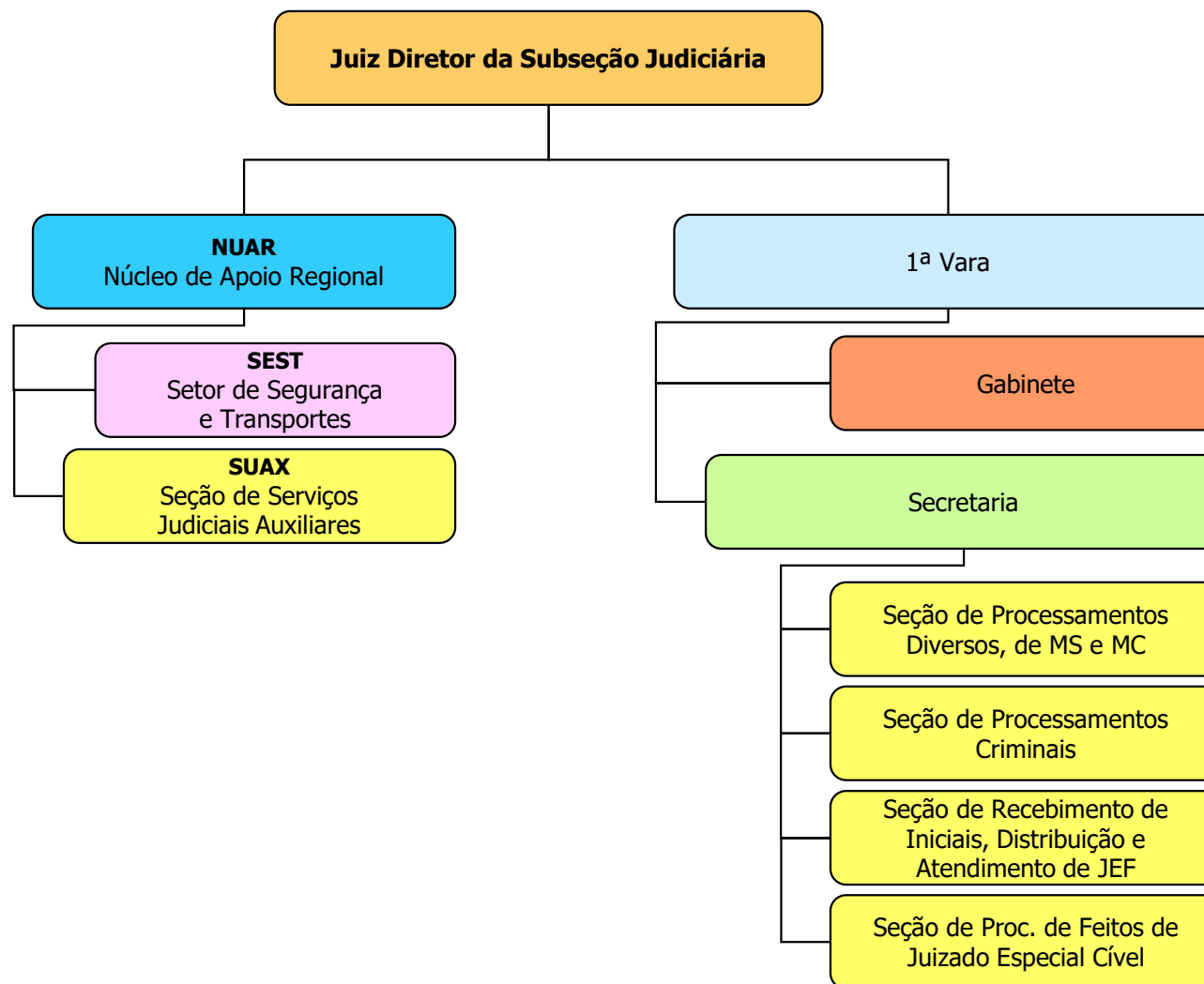

# FÓRUM DE LIMEIRA - 43ª SUBSEÇÃO JUDICIÁRIA

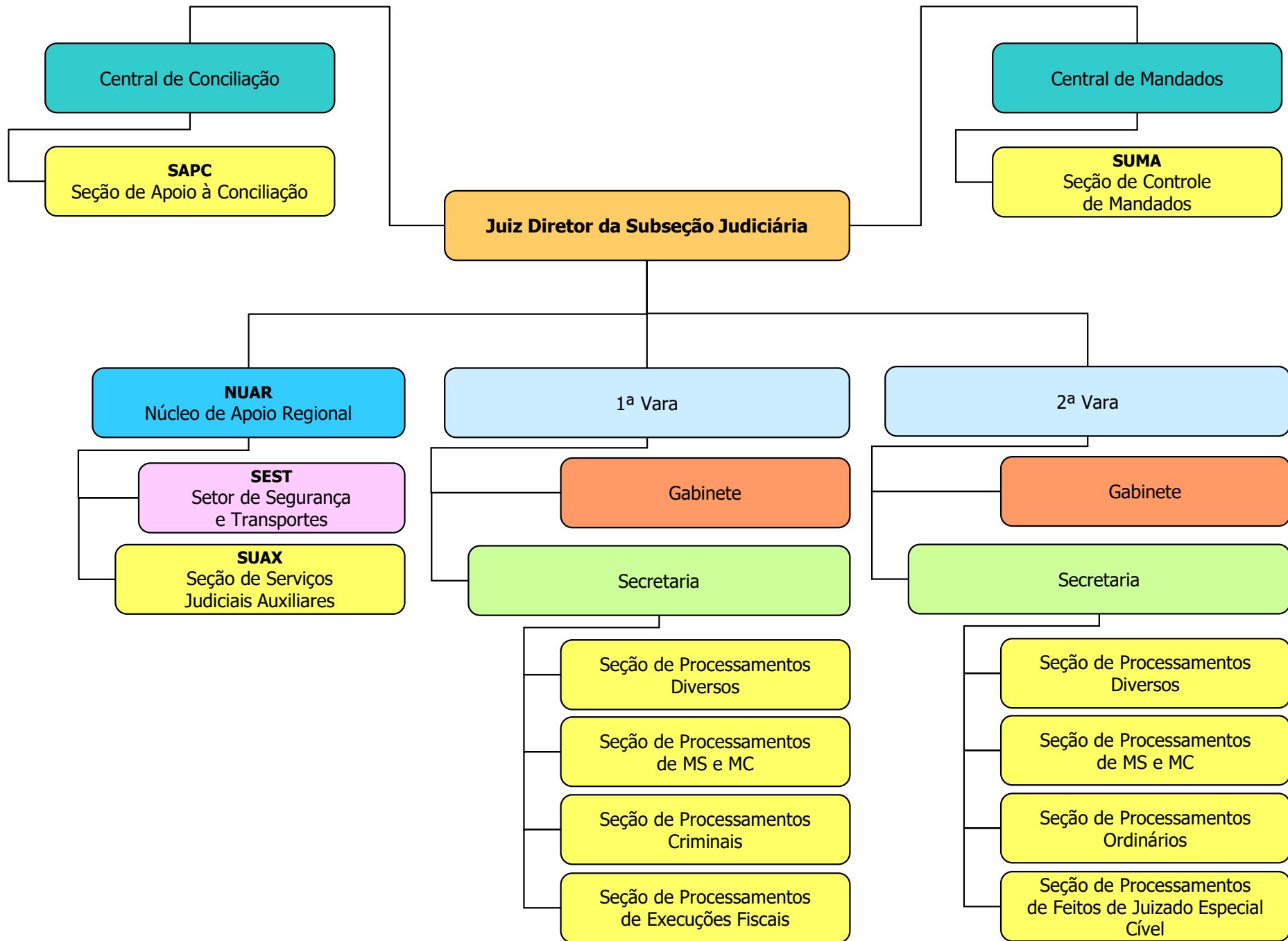

# FÓRUM DE BARUERI - 44ª SUBSEÇÃO JUDICIÁRIA

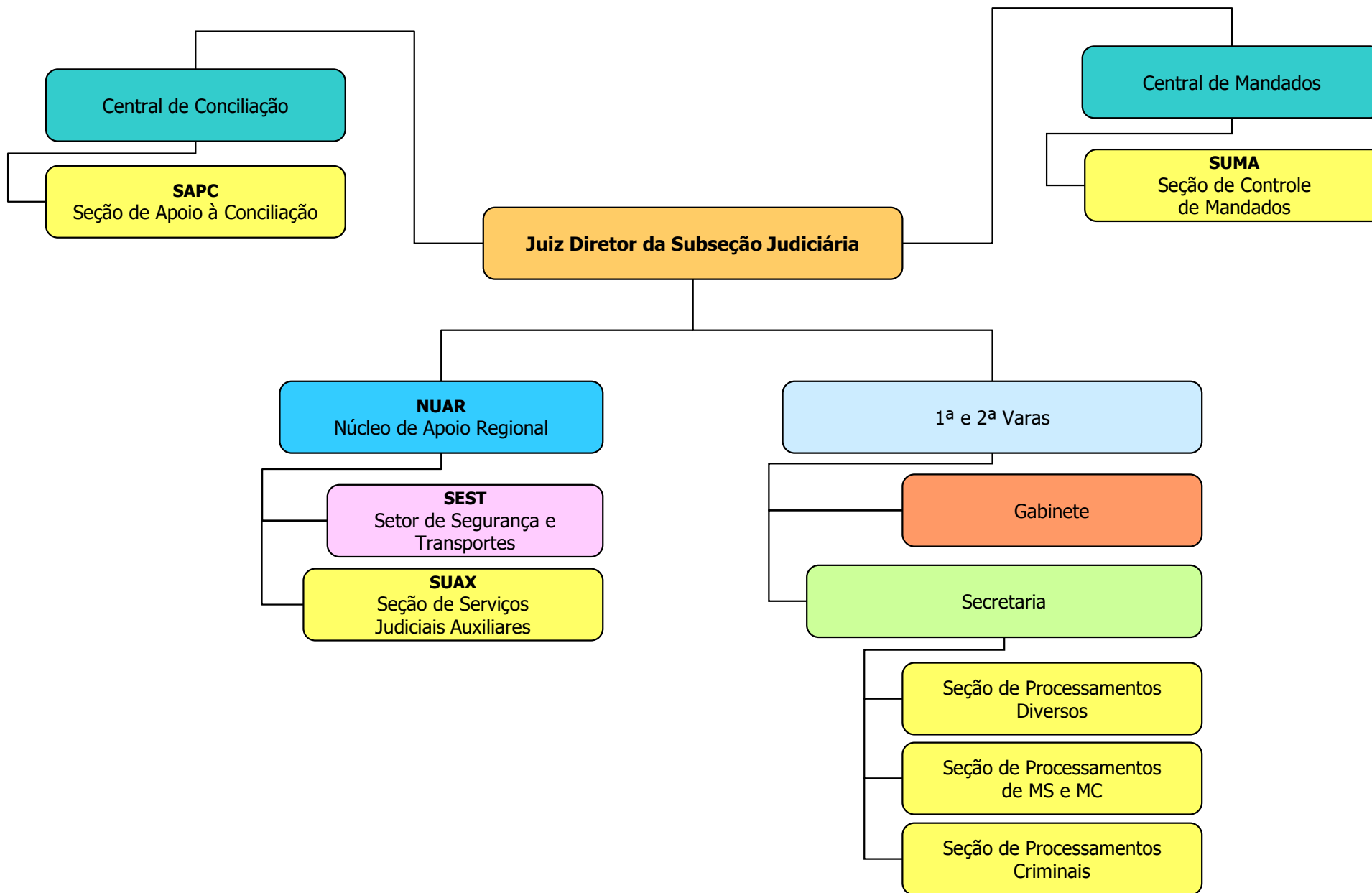

# JUIZADO ESPECIAL FEDERAL DE BARUERI - 44ª SUBSEÇÃO JUDICIÁRIA

