

ORGANOGRAMA DA SEÇÃO JUDICIÁRIA DE SÃO PAULO

Para acessar a página desejada, clique no círculo à frente dos títulos.

Legenda:

●	Áreas da Administração Central
●	CEUNI / CEHAS / CECALC
●	Fóruns da Capital
●	Juizado Especial Federal de São Paulo e Turmas Recursais da Seção Judiciária de São Paulo
●	Fóruns e Juizados Especiais Federais do interior

- Diretoria do Foro e Secretaria Administrativa
- Secretaria Administrativa
- Subsecretaria de Comunicação, Conhecimento e Inovação (UCIN)
- Subsecretaria de Compras, Licitações e Contratos (UCOL)
- Subsecretaria de Gestão de Pessoas (UGEP)
- Subsecretaria de Manutenção e Infraestrutura (UMIN)
- Subsecretaria de Planejamento, Orçamento e Finanças (UPOF)
- Subsecretaria de Materiais, Arquivo e Gestão Documental (UMAD)
- Subsecretaria de Apoio Administrativo (UAPA)
- Central de Mandados Unificada (CEUNI)
- Central de Hastas Públicas Unificadas (CEHAS)
- Central Unificada de Cálculos Judiciais (CECALC)
- Fórum Cível Ministro Pedro Lessa – 1º Subseção Judiciária – São Paulo
- Fórum de Execuções Fiscais – 1º Subseção Judiciária – São Paulo
- Fórum Previdenciário – 1º Subseção Judiciária – São Paulo
- Fórum Criminal Ministro Jarbas Nobre – 1º Subseção Judiciária – São Paulo
- Juizado Especial Federal de São Paulo – 1º Subseção Judiciária
- Turmas Recursais da Seção Judiciária de São Paulo
- Fórum de Ribeirão Preto – 2ª Subseção Judiciária
- Juizado Especial Federal de Ribeirão Preto – 2ª Subseção Judiciária
- Fórum de São José dos Campos – 3ª Subseção Judiciária

- Juizado Especial Federal de São José dos Campos – 3ª Subseção Judiciária
- Fórum de Santos – 4ª Subseção Judiciária (parte I)
- Fórum de Santos – 4ª Subseção Judiciária (parte II)
- Juizado Especial Federal de Santos – 4ª Subseção Judiciária
- Fórum de Campinas – 5ª Subseção Judiciária
- Juizado Especial Federal de Campinas – 5ª Subseção Judiciária
- Fórum de São José do Rio Preto – 6ª Subseção Judiciária
- Juizado Especial Federal de São José do Rio Preto – 6ª Subseção Judiciária
- Fórum de Araçatuba – 7ª Subseção Judiciária
- Juizado Especial Federal de Araçatuba – 7ª Subseção Judiciária
- Fórum de Bauru – 8ª Subseção Judiciária
- Juizado Especial Federal de Bauru – 8ª Subseção Judiciária
- Fórum de Piracicaba – 9ª Subseção Judiciária
- Juizado Especial Federal de Piracicaba – 9ª Subseção Judiciária
- Fórum de Sorocaba – 10ª Subseção Judiciária
- Juizado Especial Federal de Sorocaba – 10ª Subseção Judiciária
- Fórum de Marília – 11ª Subseção Judiciária
- Fórum de Presidente Prudente – 12ª Subseção Judiciária
- Juizado Especial Federal de Presidente Prudente – 12ª Subseção Judiciária
- Fórum de Franca – 13ª Subseção Judiciária
- Juizado Especial Federal de Franca – 13ª Subseção Judiciária
- Fórum de São Bernardo do Campo – 14ª Subseção Judiciária
- Juizado Especial Federal de São Bernardo do Campo – 14ª Subseção Judiciária
- Fórum de São Carlos – 15ª Subseção Judiciária
- Juizado Especial Federal de São Carlos – 15ª Subseção Judiciária
- Fórum de Assis – 16ª Subseção Judiciária
- Fórum de Jau – 17ª Subseção Judiciária
- Fórum de Guaratinguetá – 18ª Subseção Judiciária
- Fórum de Guarulhos – 19ª Subseção Judiciária
- Juizado Especial Federal de Guarulhos – 19ª Subseção Judiciária

- Fórum de Araraquara – 20ª Subseção Judiciária
- Juizado Especial Federal de Araraquara – 20ª Subseção Judiciária
- Fórum de Taubaté – 21ª Subseção Judiciária
- Juizado Especial Federal de Taubaté – 21ª Subseção Judiciária
- Fórum de Tupã – 22ª Subseção Judiciária
- Fórum de Bragança Paulista – 23ª Subseção Judiciária
- Juizado Especial Federal de Bragança Paulista – 23ª Subseção Judiciária
- Fórum de Jales – 24ª Subseção Judiciária
- Fórum de Ourinhos – 25ª Subseção Judiciária
- Juizado Especial Federal de Ourinhos – 25ª Subseção Judiciária
- Fórum de Santo André – 26ª Subseção Judiciária
- Juizado Especial Federal de Santo André – 26ª Subseção Judiciária
- Fórum de São João da Boa Vista – 27ª Subseção Judiciária
- Fórum de Jundiaí – 28ª Subseção Judiciária
- Juizado Especial Federal de Jundiaí – 28ª Subseção Judiciária
- Fórum de Registro – 29ª Subseção Judiciária
- Fórum de Osasco – 30ª Subseção Judiciária
- Juizado Especial Federal de Osasco – 30ª Subseção Judiciária
- Fórum de Botucatu – 31ª Subseção Judiciária
- Juizado Especial Federal de Botucatu – 31ª Subseção Judiciária
- Fórum de Avaré – 32ª Subseção Judiciária
- Fórum de Mogi das Cruzes – 33ª Subseção Judiciária
- Juizado Especial Federal de Mogi das Cruzes – 33ª Subseção Judiciária
- Fórum de Americana – 34ª Subseção Judiciária
- Juizado Especial Federal de Americana – 34ª Subseção Judiciária
- Fórum de Caraguatatuba – 35ª Subseção Judiciária
- Fórum de Catanduva – 36ª Subseção Judiciária
- Fórum de Andradina – 37ª Subseção Judiciária
- Fórum de Barretos – 38ª Subseção Judiciária
- Fórum de Itapeva – 39ª Subseção Judiciária

- Fórum de Mauá – 40ª Subseção Judiciária
- Juizado Especial Federal de Mauá – 40ª Subseção Judiciária
- Fórum de São Vicente – 41ª Subseção Judiciária
- Juizado Especial Federal de São Vicente – 41ª Subseção Judiciária
- Fórum de Lins – 42ª Subseção Judiciária
- Fórum de Limeira – 43ª Subseção Judiciária
- Fórum de Barueri – 44ª Subseção Judiciária
- Juizado Especial Federal de Barueri – 44ª Subseção Judiciária

DIRETORIA DO FORO E SECRETARIA ADMINISTRATIVA

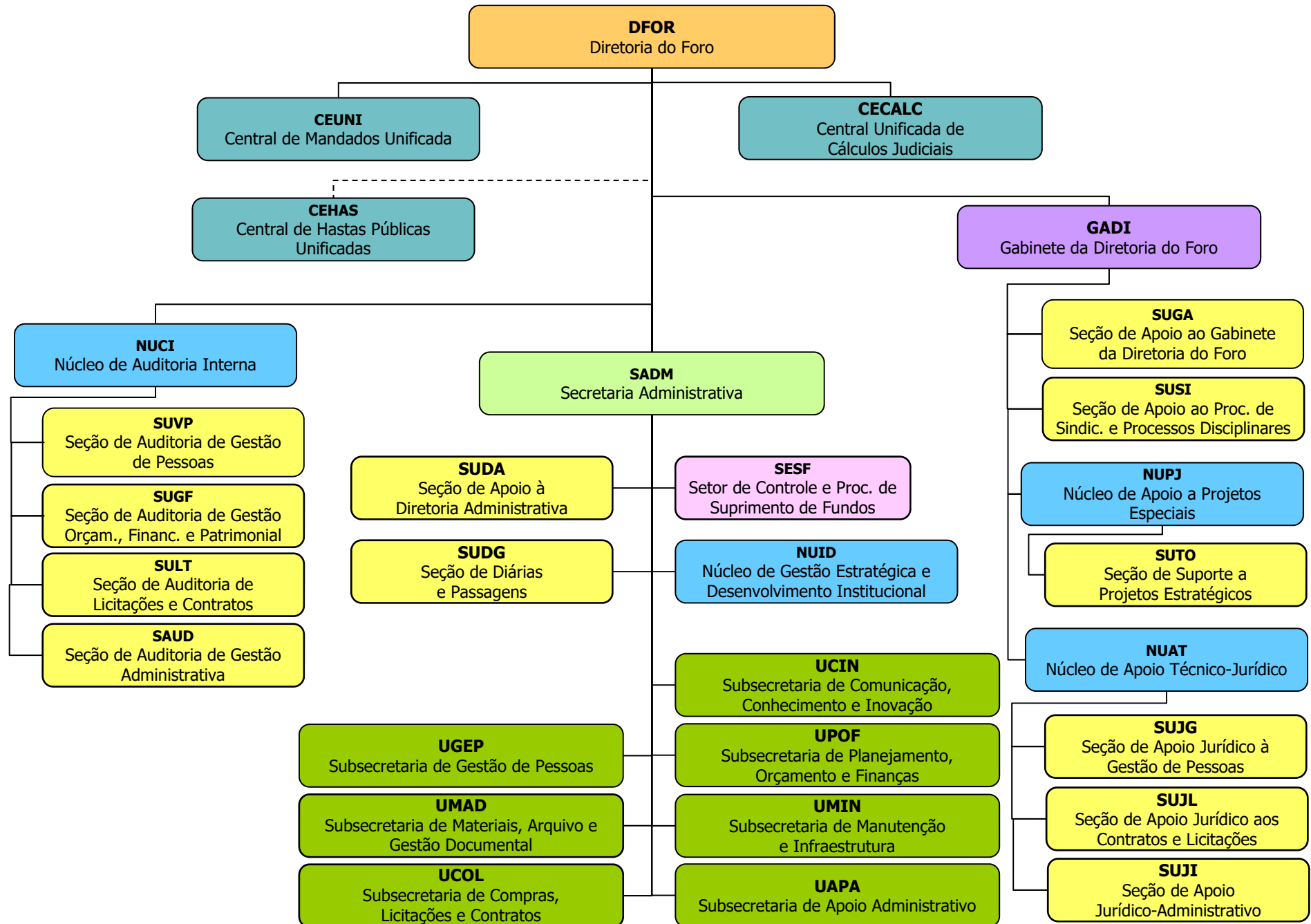

SECRETARIA ADMINISTRATIVA

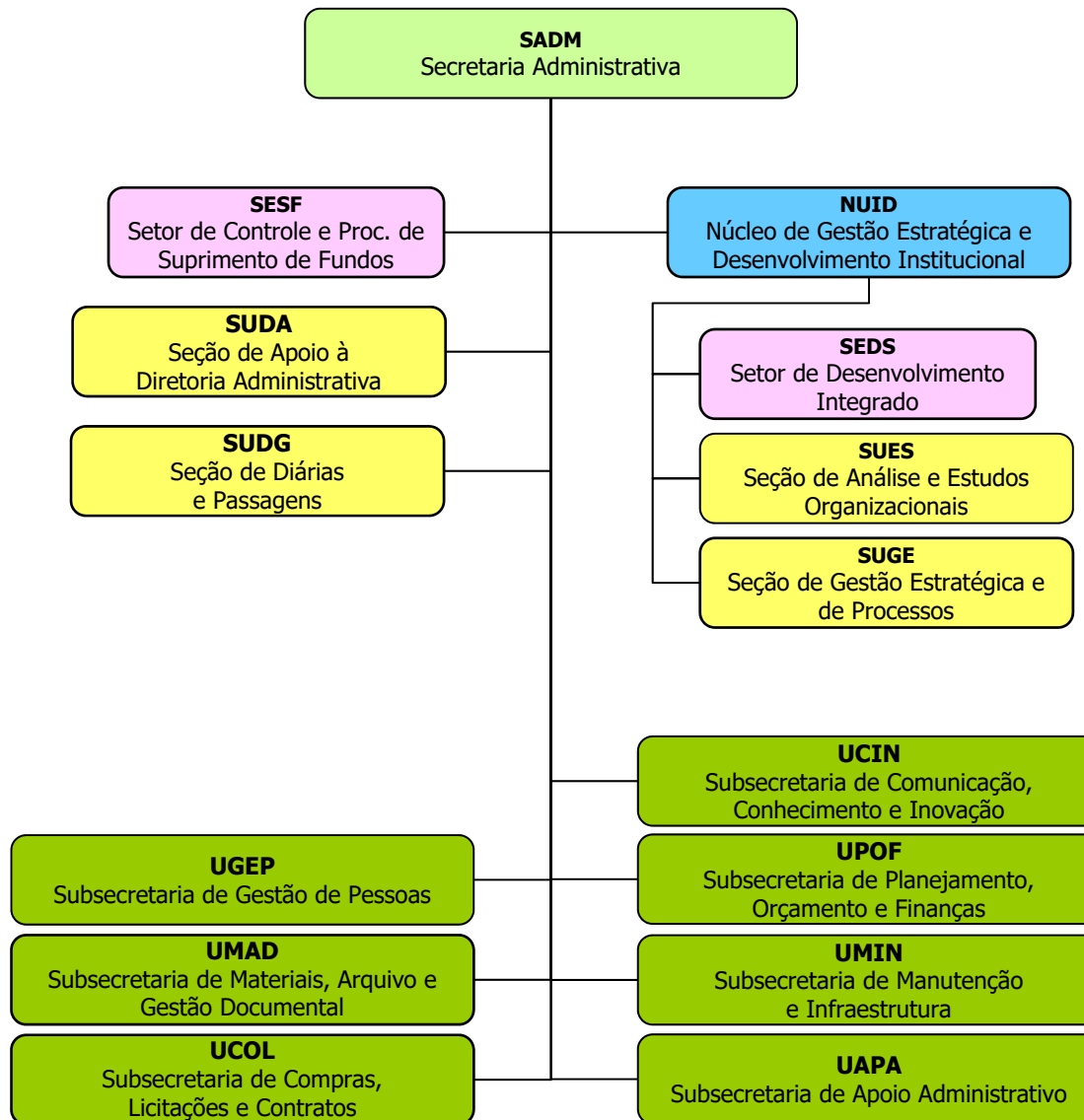

SUBSECRETARIA DE COMUNICAÇÃO, CONHECIMENTO E INOVAÇÃO

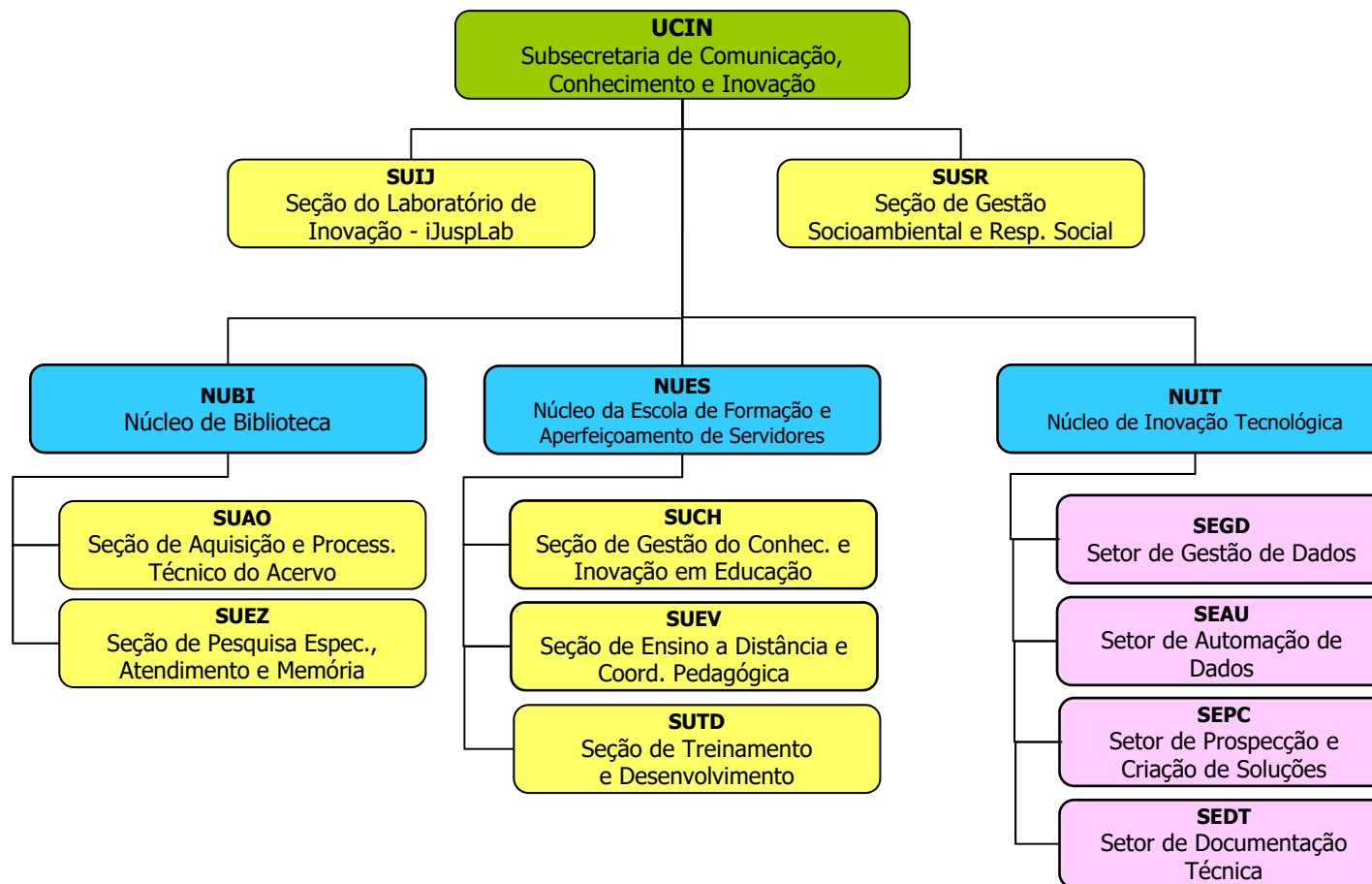

SUBSECRETARIA DE COMPRAS, LICITAÇÕES E CONTRATOS

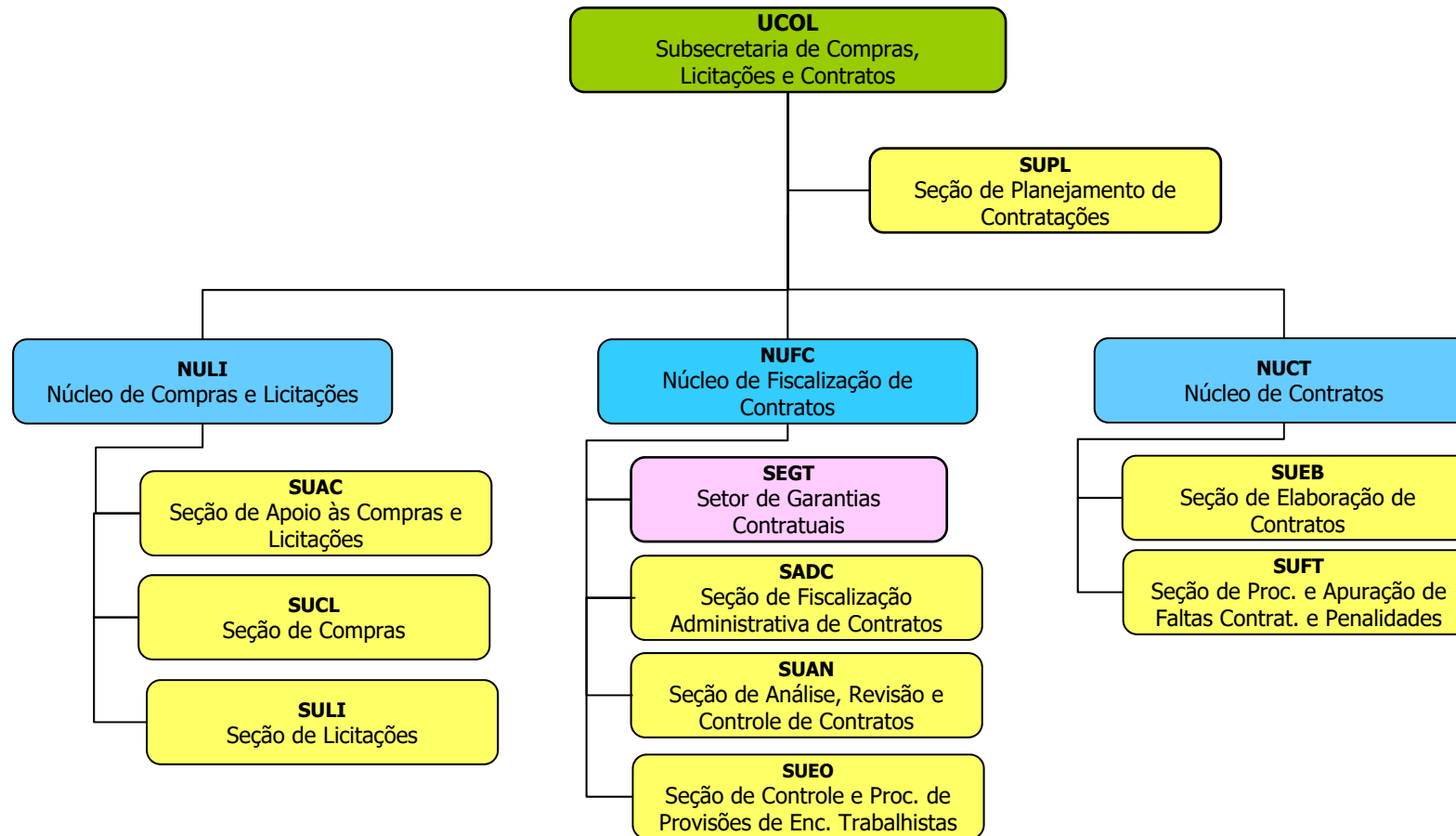

SUBSECRETARIA DE GESTÃO DE PESSOAS

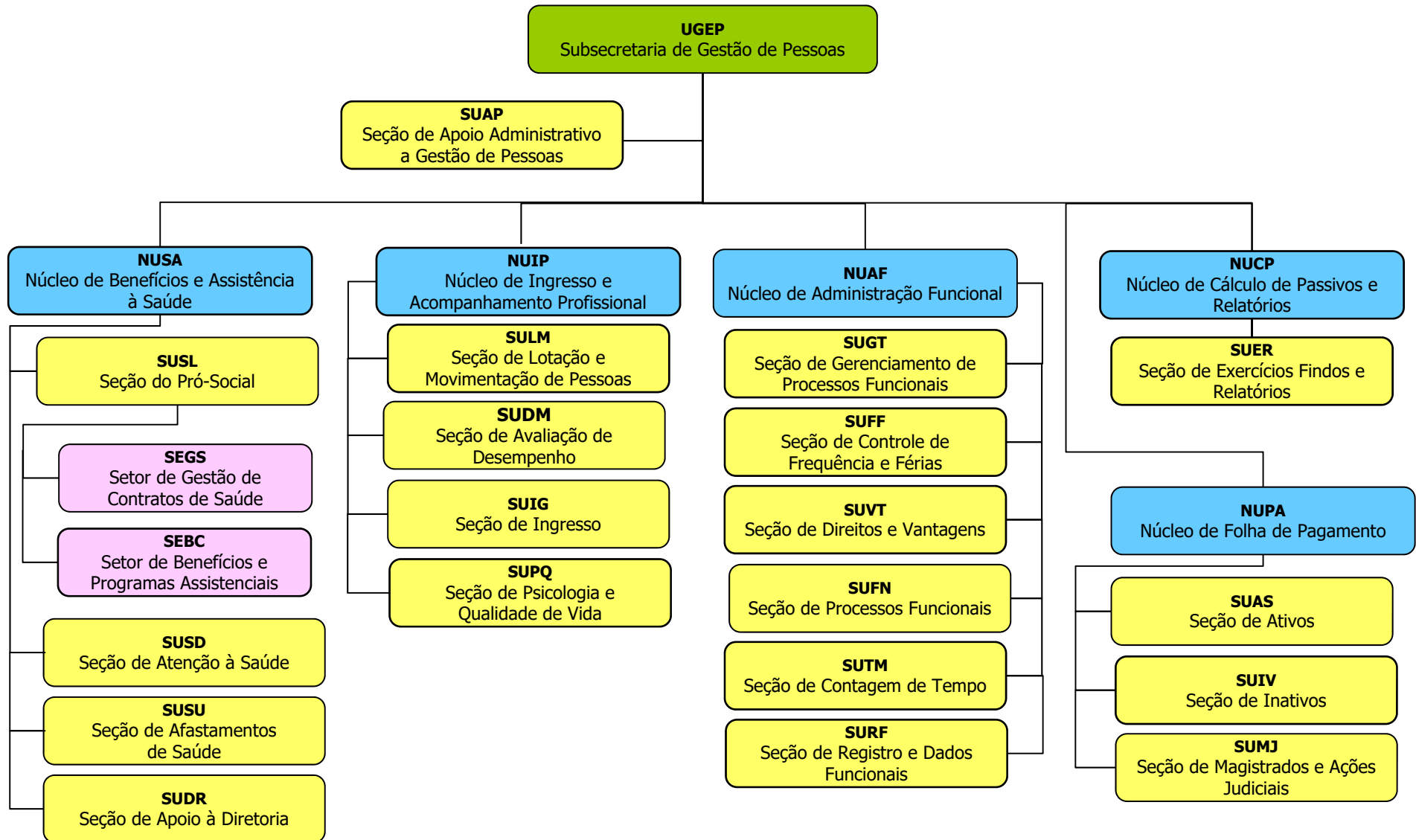

SUBSECRETARIA DE MANUTENÇÃO E INFRAESTRUTURA

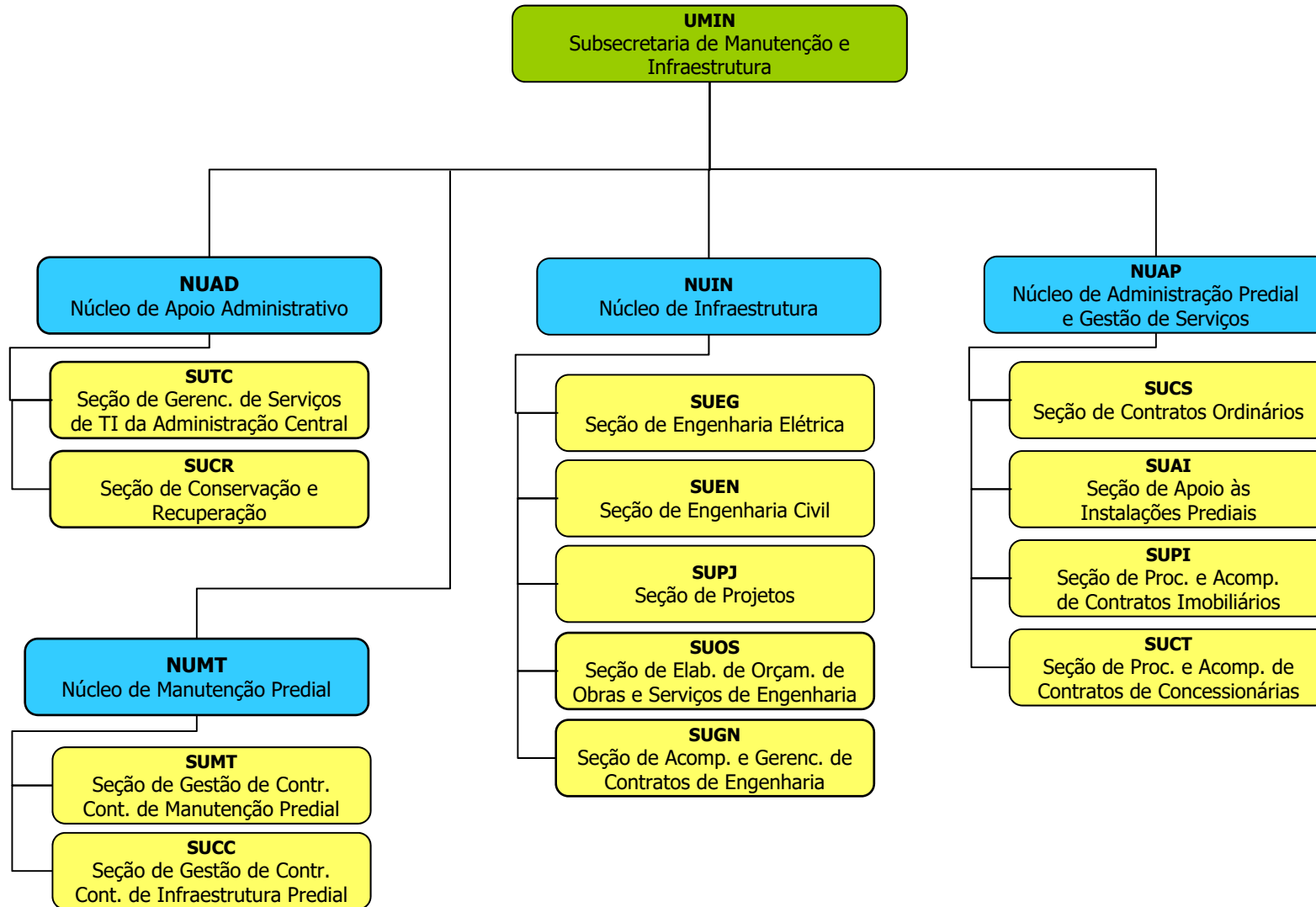

SUBSECRETARIA DE PLANEJAMENTO, ORÇAMENTO E FINANÇAS

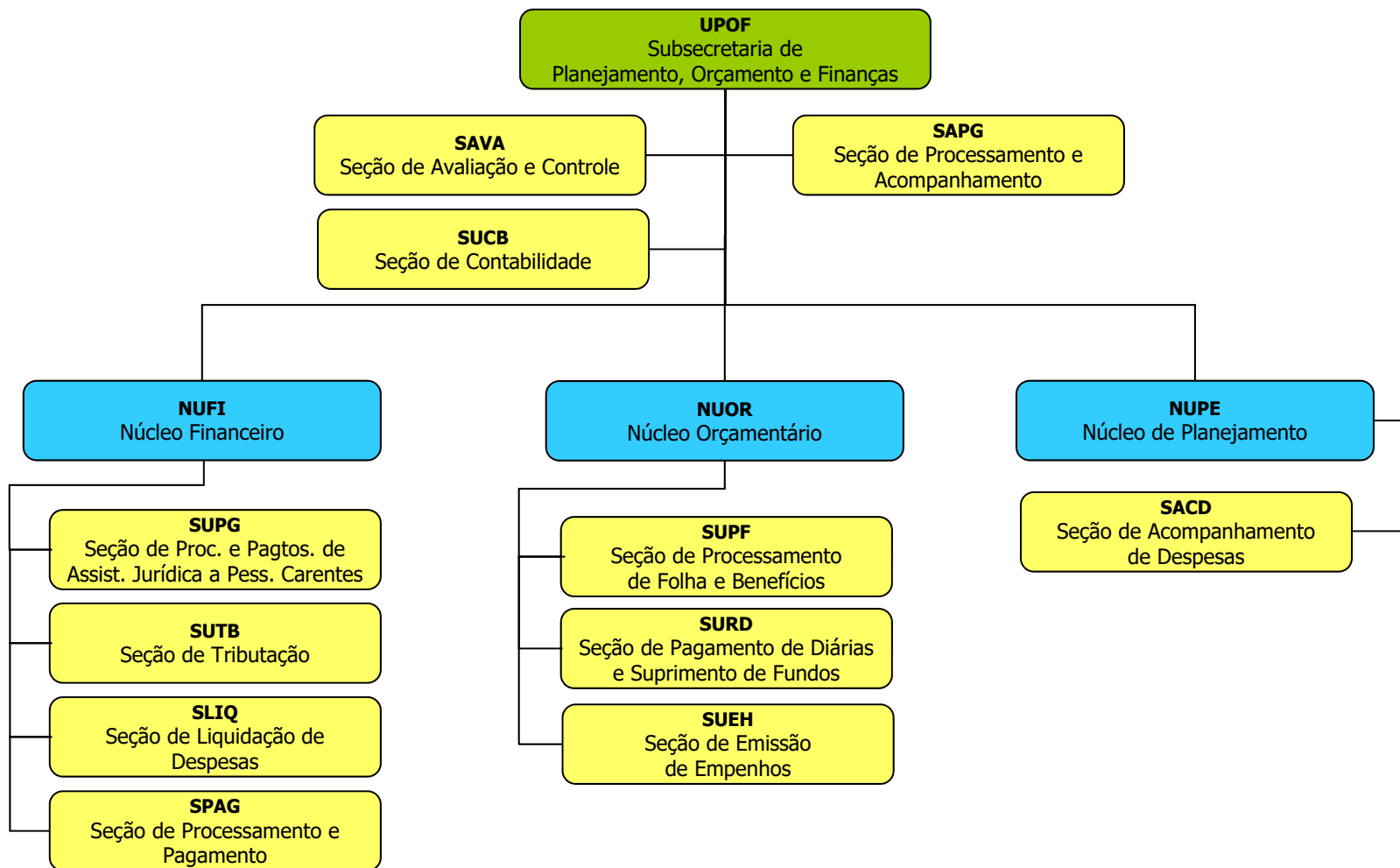

SUBSECRETARIA DE MATERIAIS, ARQUIVO E GESTÃO DOCUMENTAL

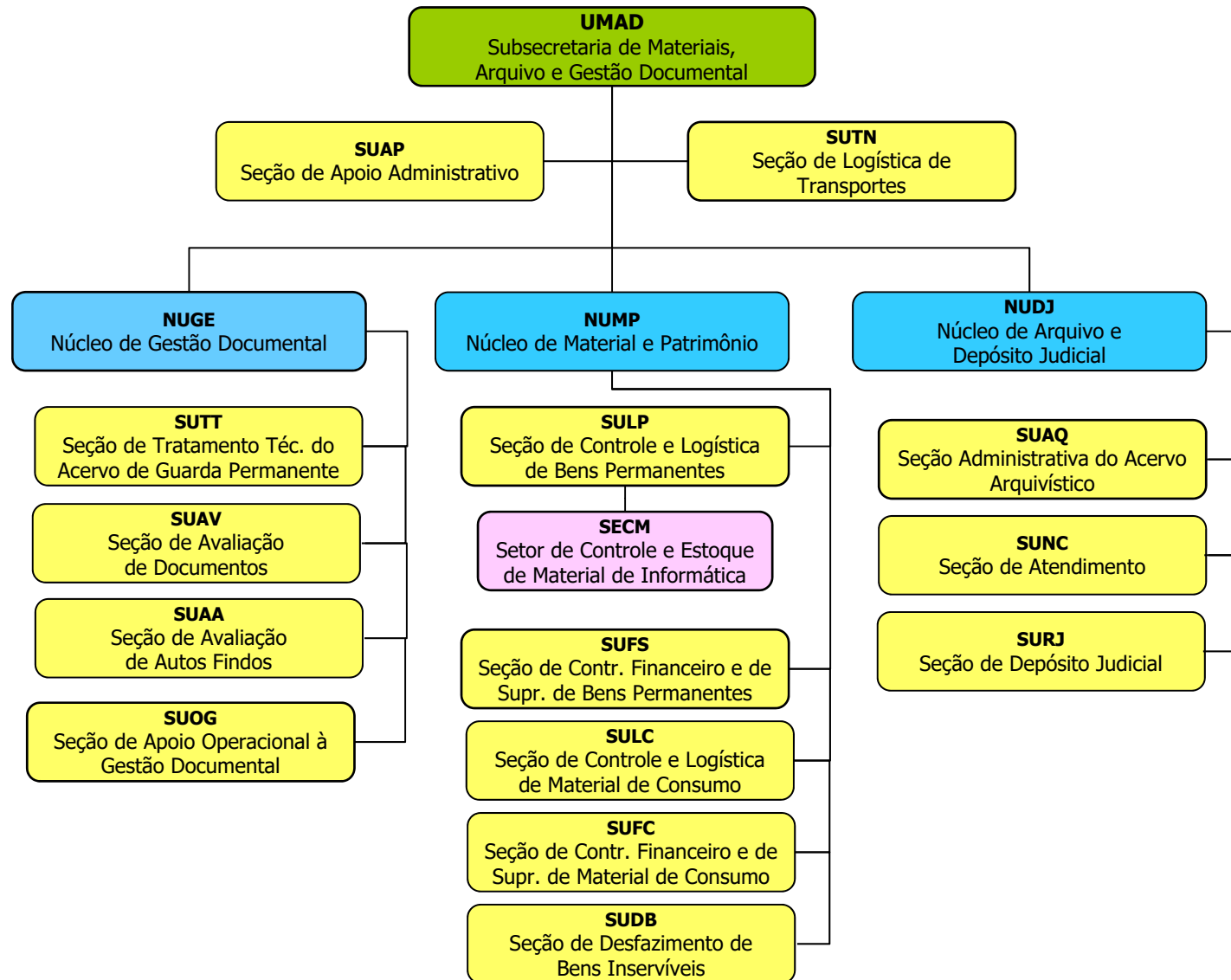

SUBSECRETARIA DE APOIO ADMINISTRATIVO

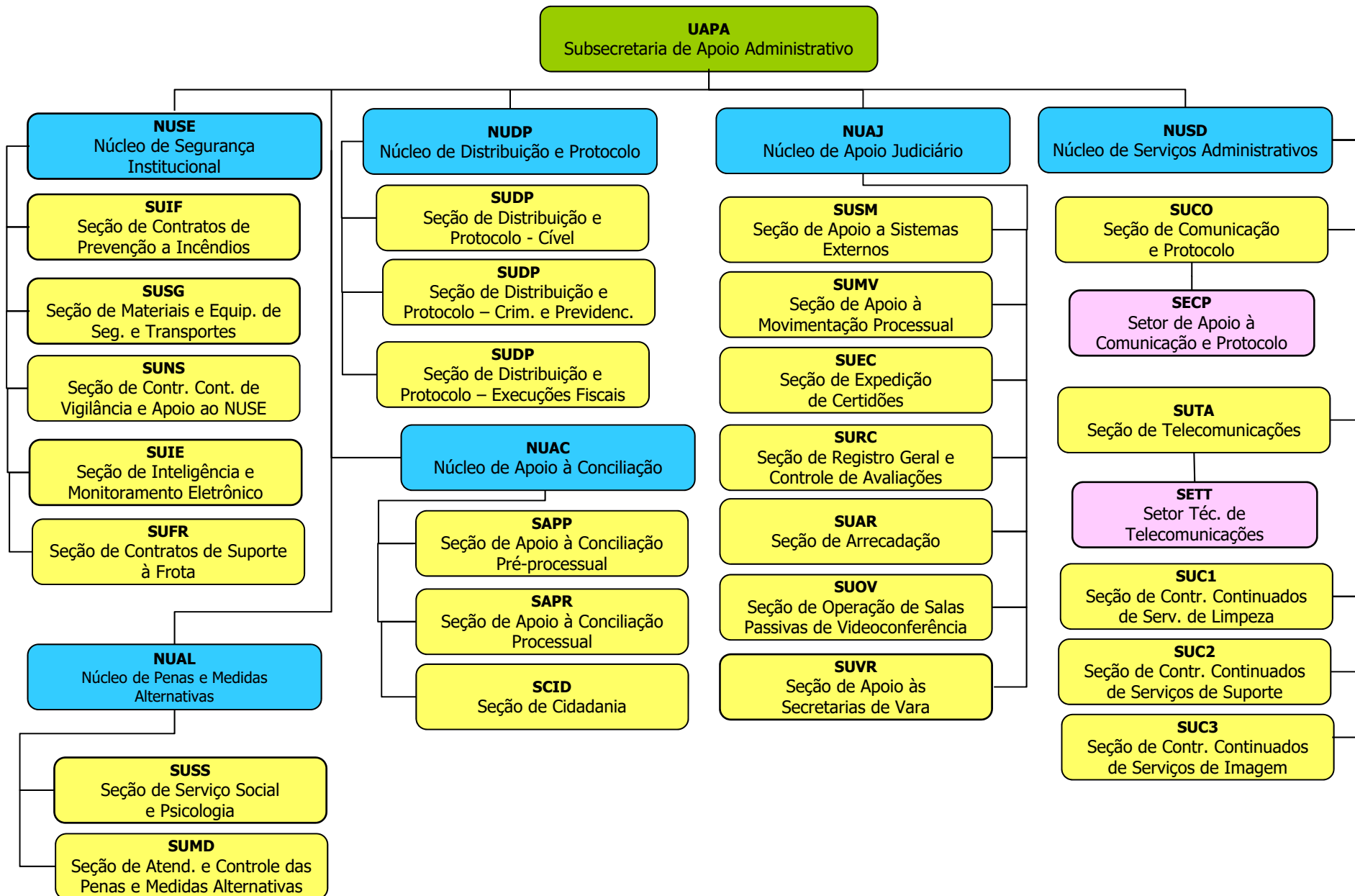

CENTRAL DE MANDADOS UNIFICADA (CEUNI)

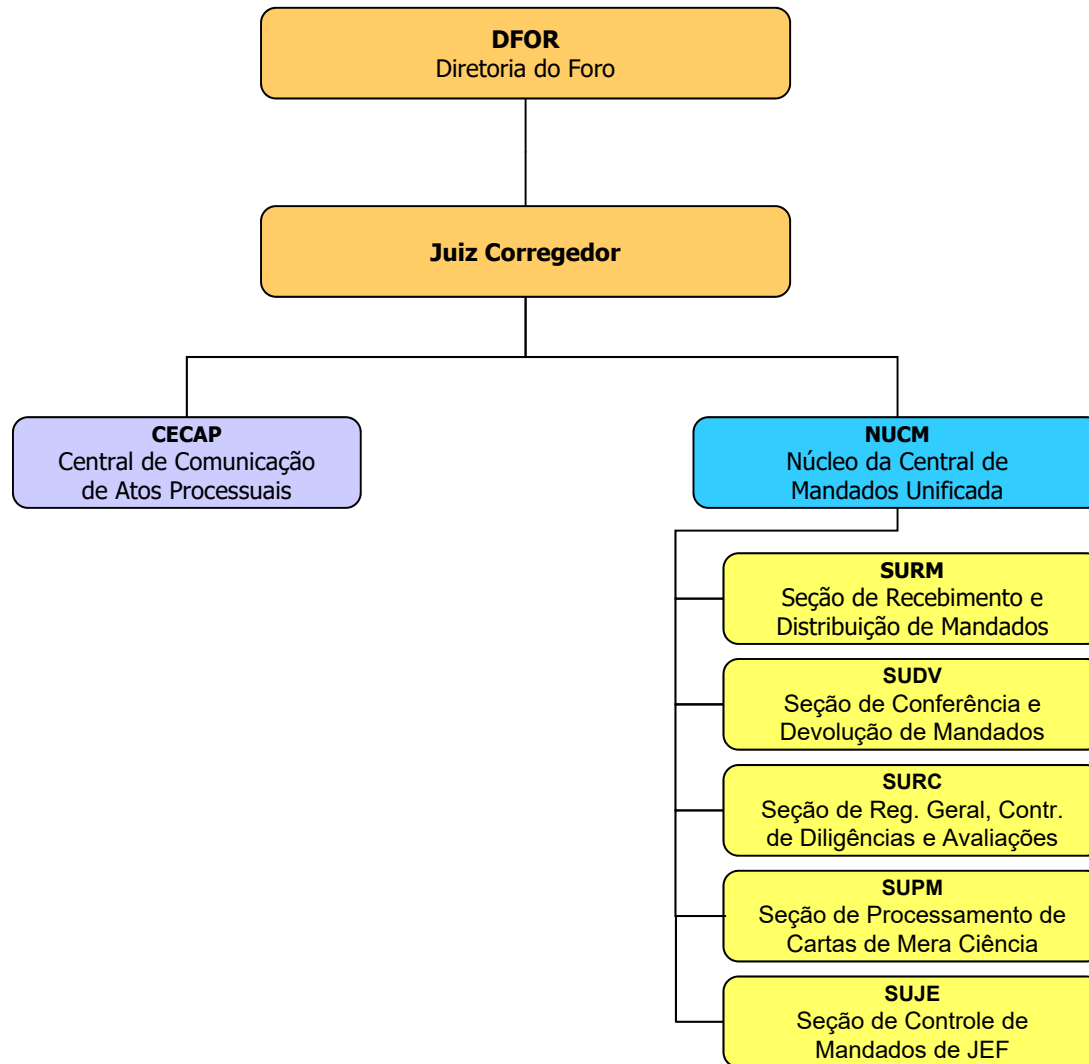

CENTRAL DE HASTAS PÚBLICAS UNIFICADAS (CEHAS)

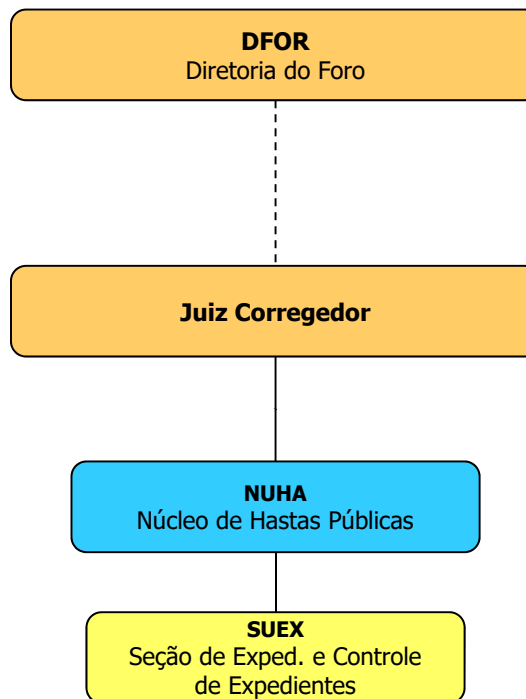

CENTRAL UNIFICADA DE CÁLCULOS JUDICIAIS (CECALC)

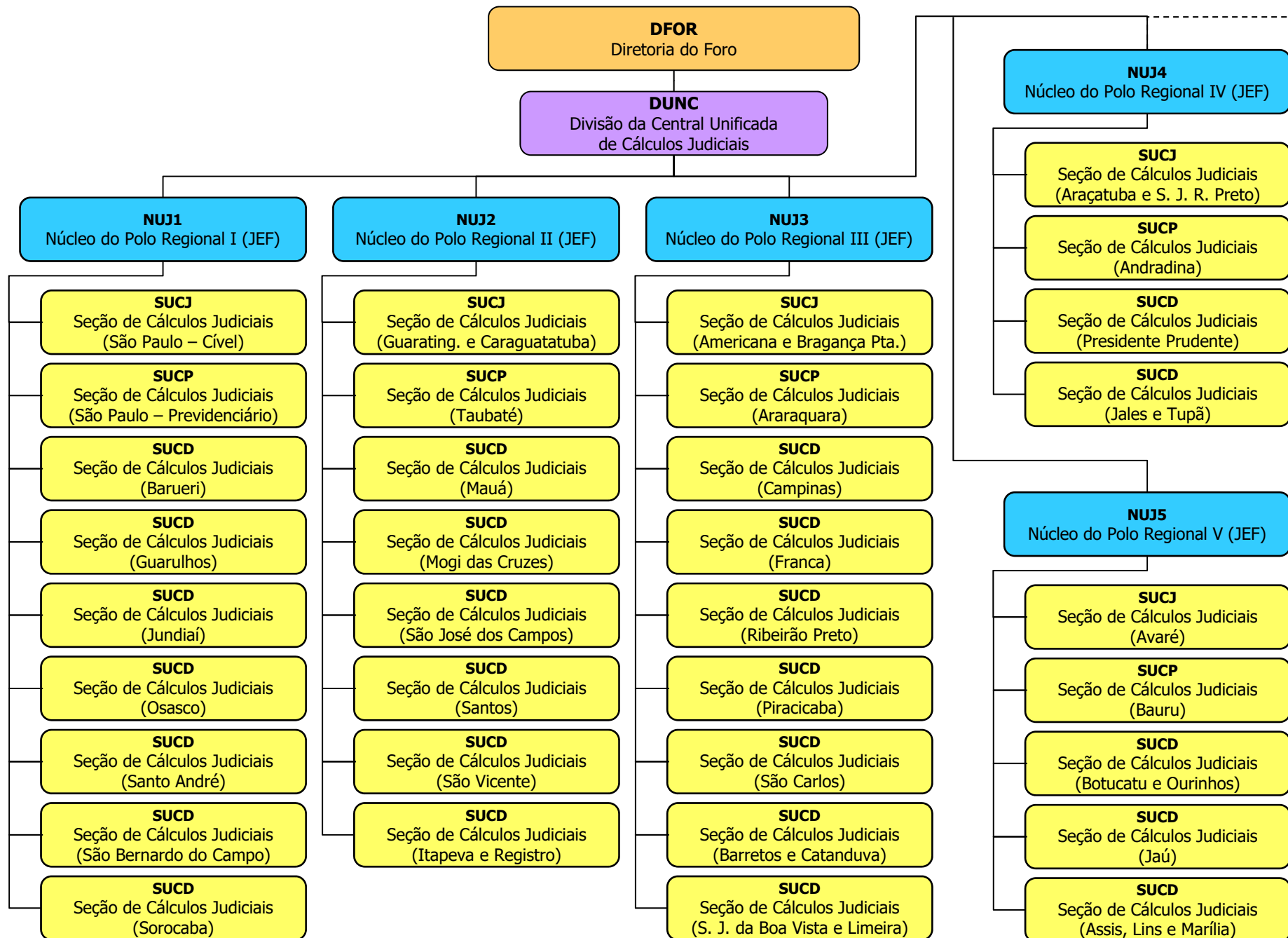

CENTRAL UNIFICADA DE CÁLCULOS JUDICIAIS (CECALC)

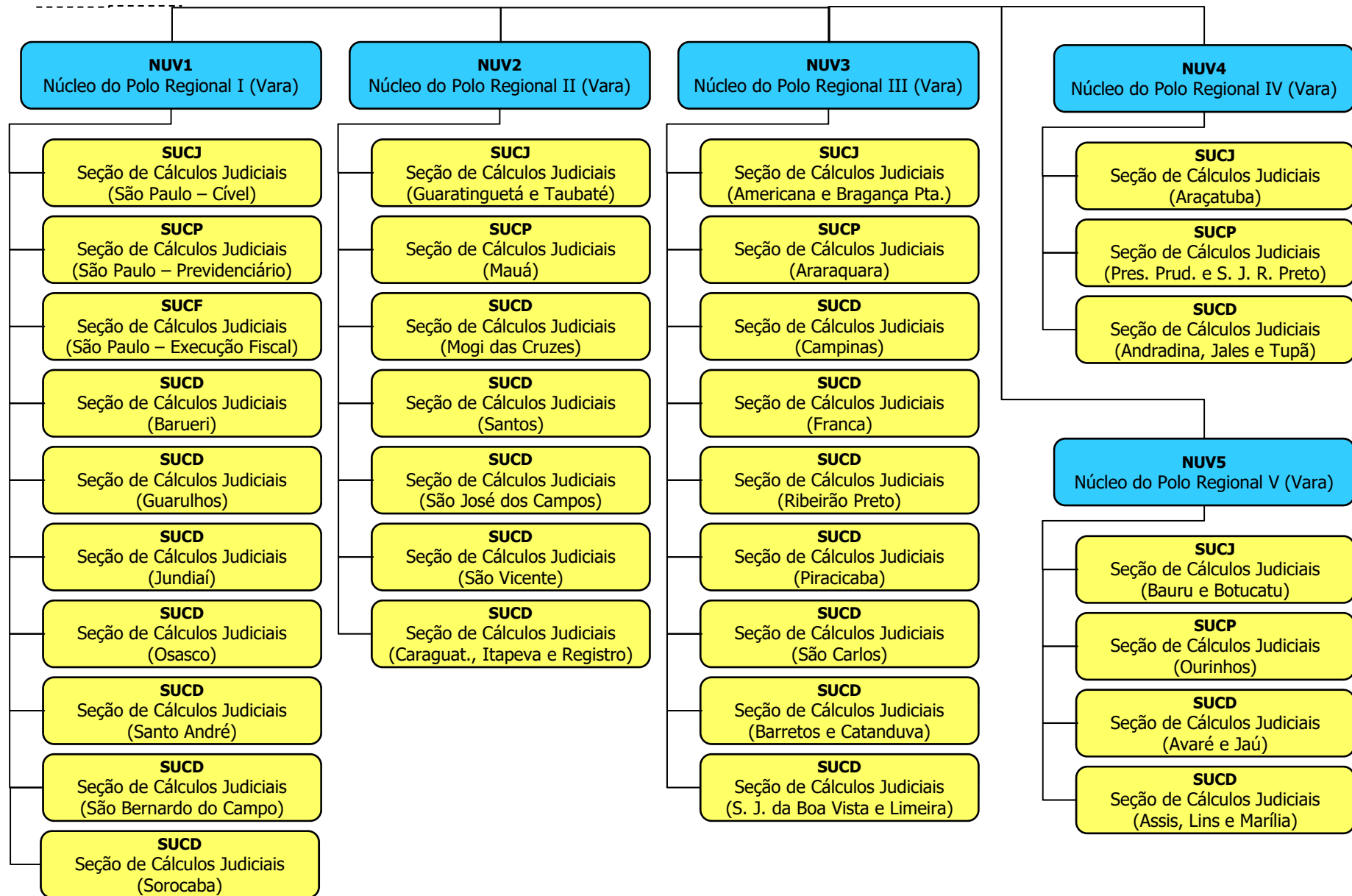

FÓRUM CÍVEL MINISTRO PEDRO LESSA - 1ª SUBSEÇÃO JUDICIÁRIA - SÃO PAULO

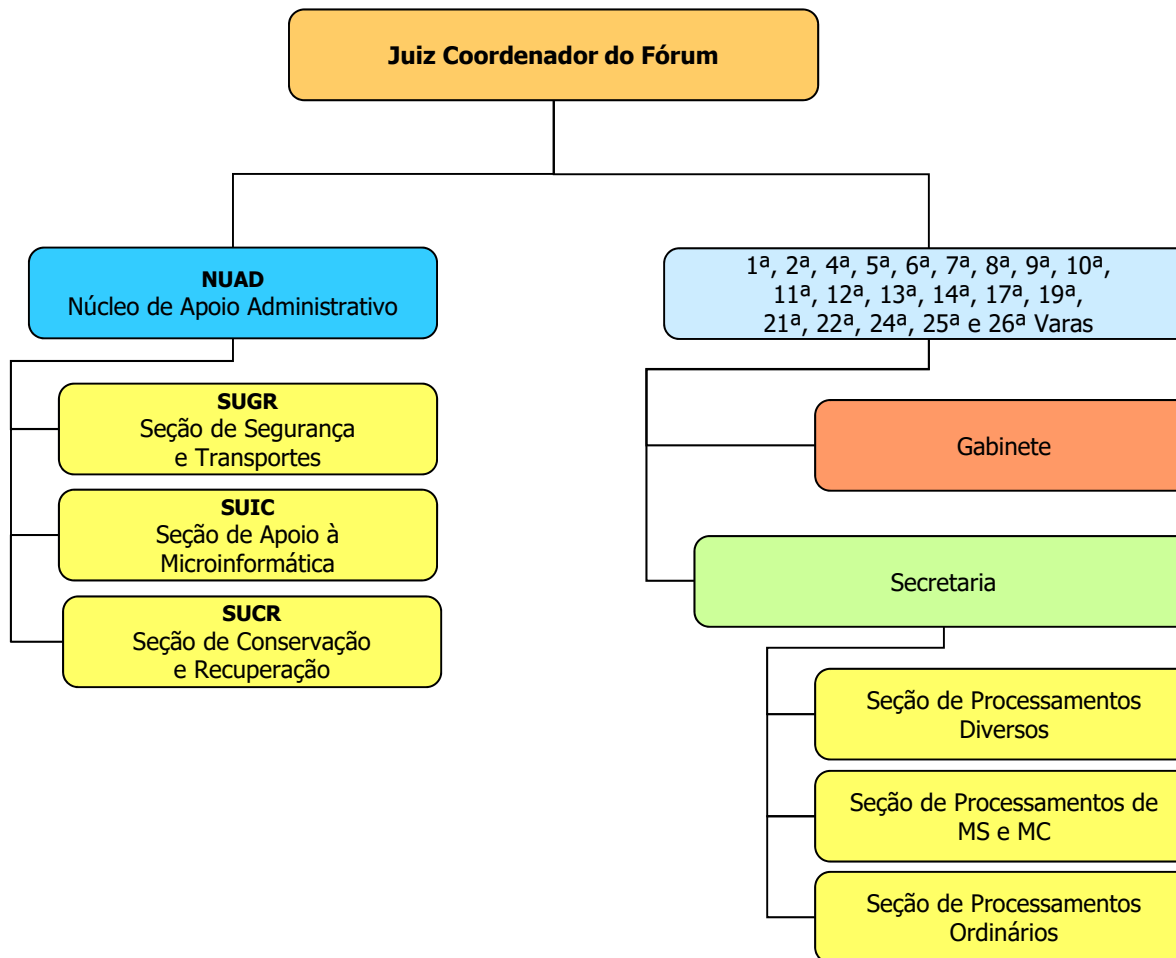

FÓRUM DE EXECUÇÕES FISCAIS - 1ª SUBSEÇÃO JUDICIÁRIA - SÃO PAULO

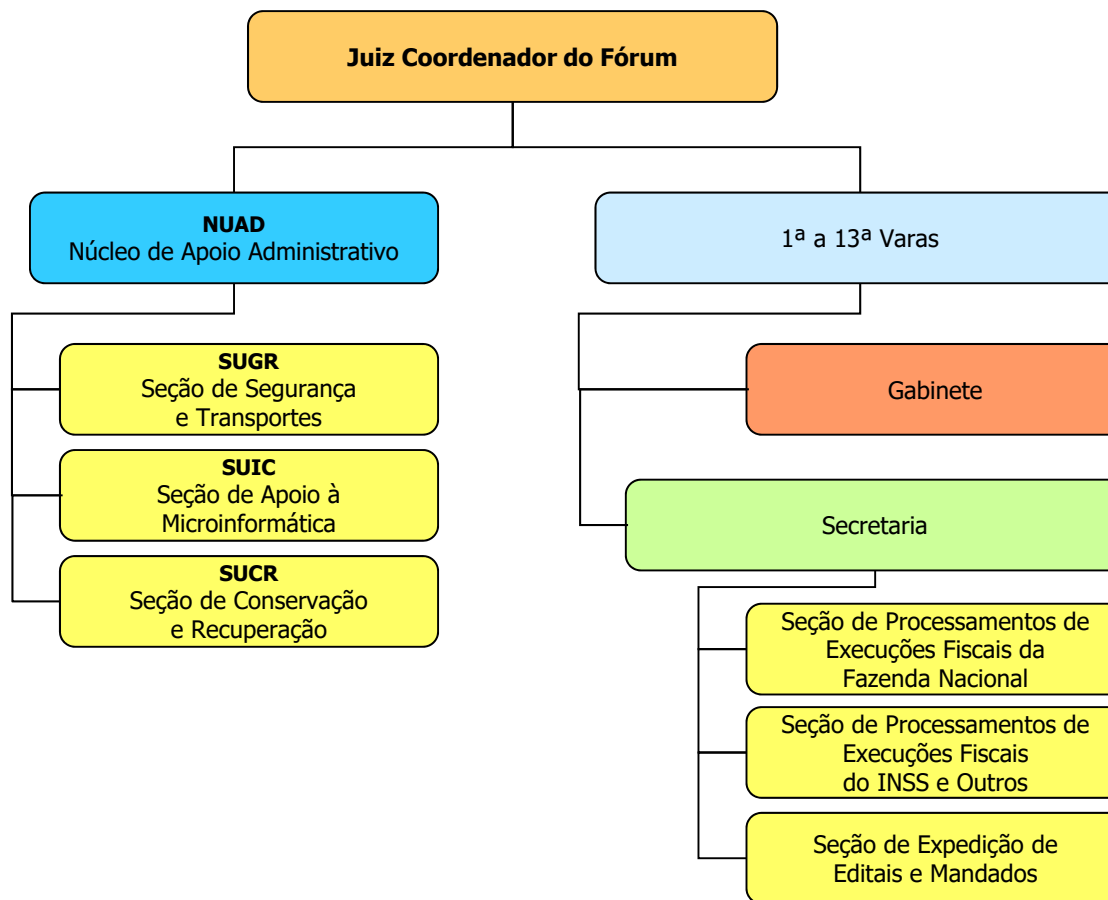

FÓRUM PREVIDENCIÁRIO - 1ª SUBSEÇÃO JUDICIÁRIA - SÃO PAULO

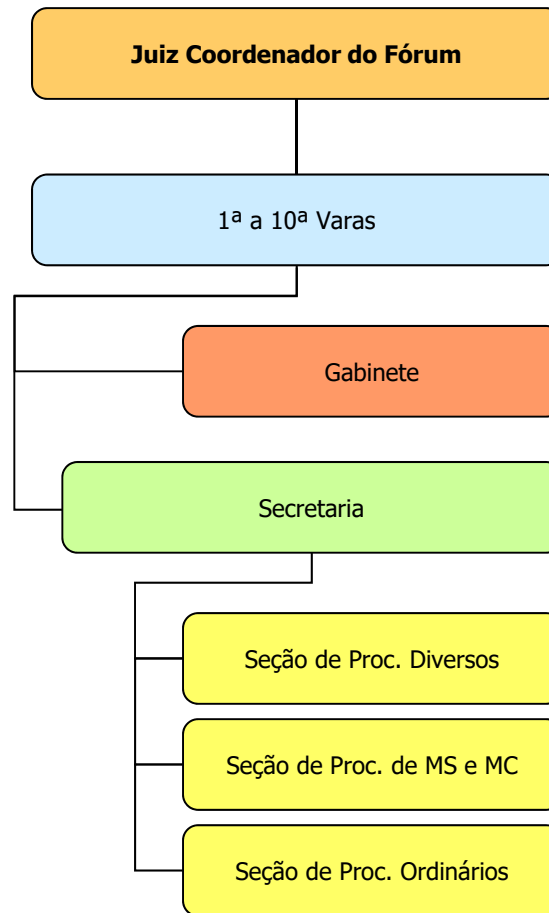

* A Resolução n.º 321/2008, do Conselho da Justiça Federal da 3ª Região, readequou e unificou a estrutura organizacional das áreas administrativas do Fórum Criminal e do Fórum Previdenciário, porque ambos estão instalados no mesmo prédio. Verifique a estrutura administrativa do "Fórum Criminal e Previdenciário" na próxima página.

FÓRUM CRIMINAL MINISTRO JARBAS NOBRE - 1ª SUBSEÇÃO JUDICIÁRIA - SÃO PAULO

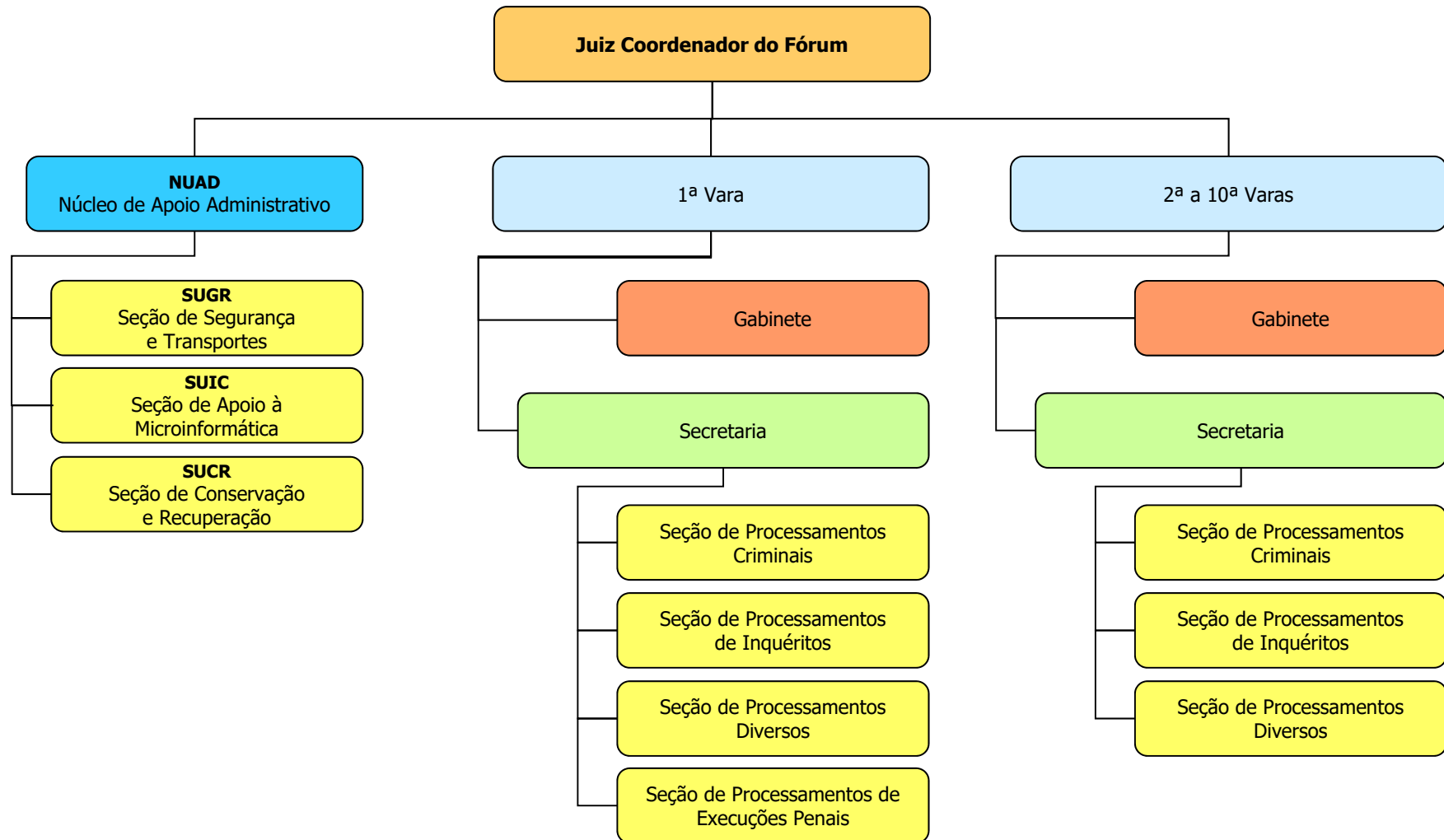

JUIZADO ESPECIAL FEDERAL DE SÃO PAULO - 1ª SUBSEÇÃO JUDICIÁRIA

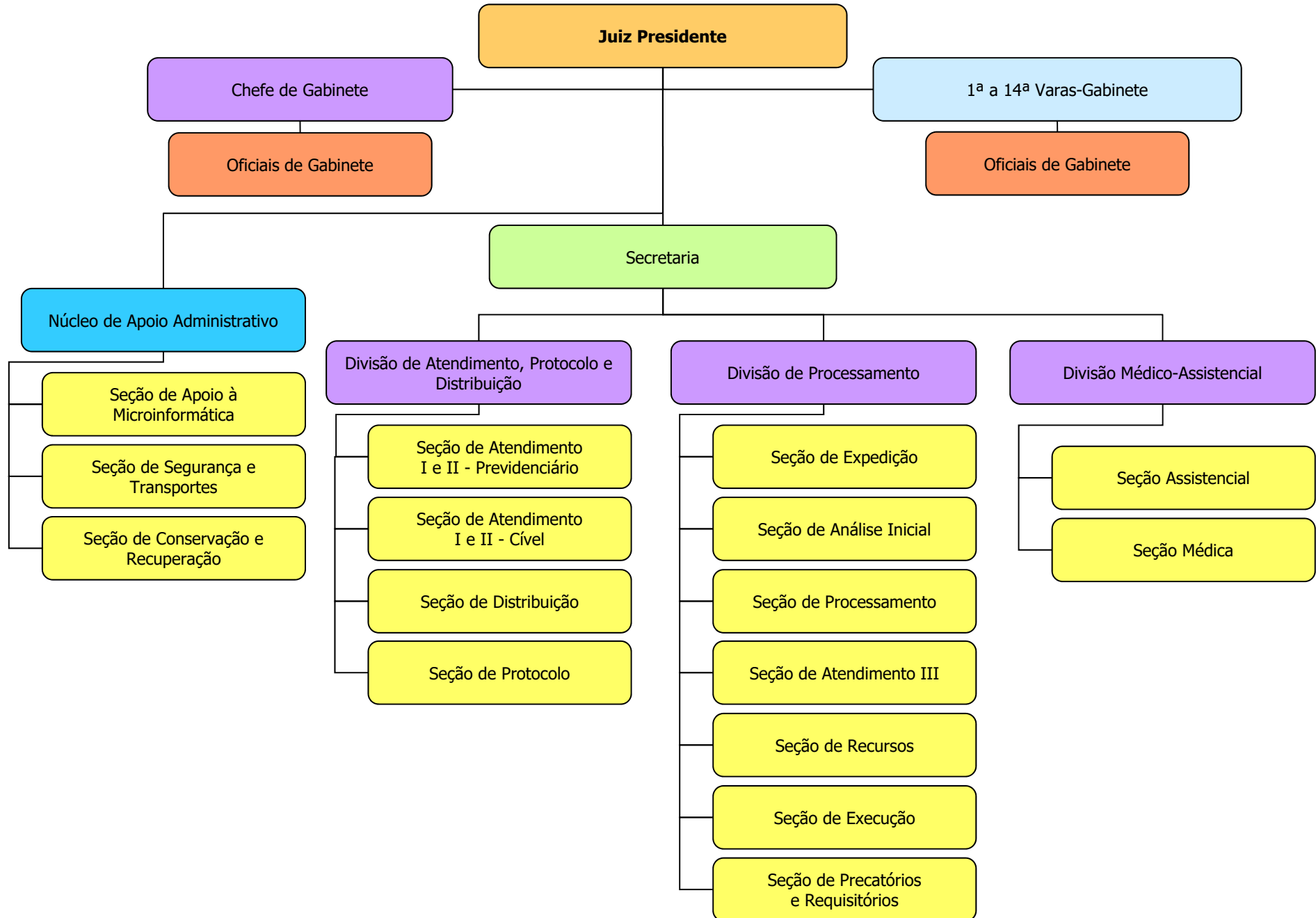

TURMAS RECURSAIS DA SEÇÃO JUDICIÁRIA DE SÃO PAULO

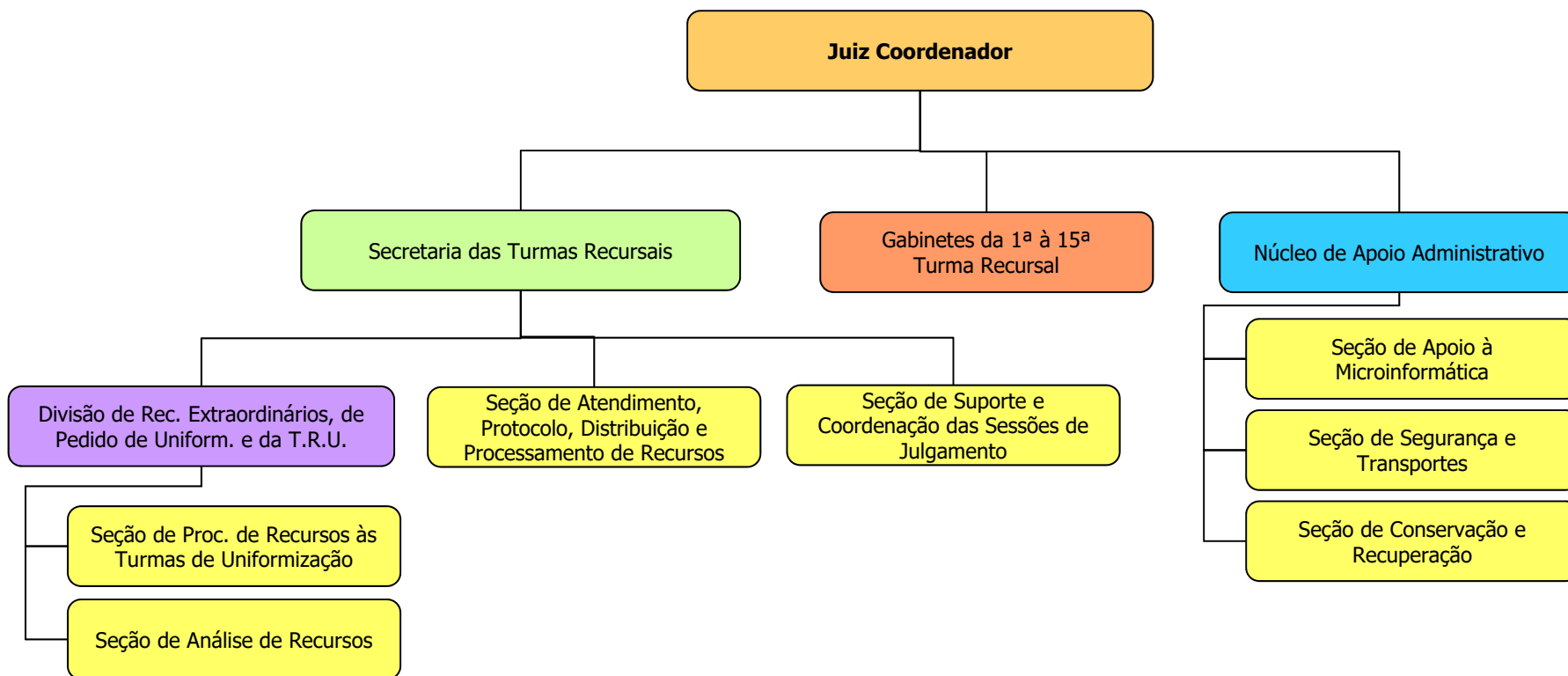

FÓRUM DE RIBEIRÃO PRETO - 2ª SUBSEÇÃO JUDICIÁRIA

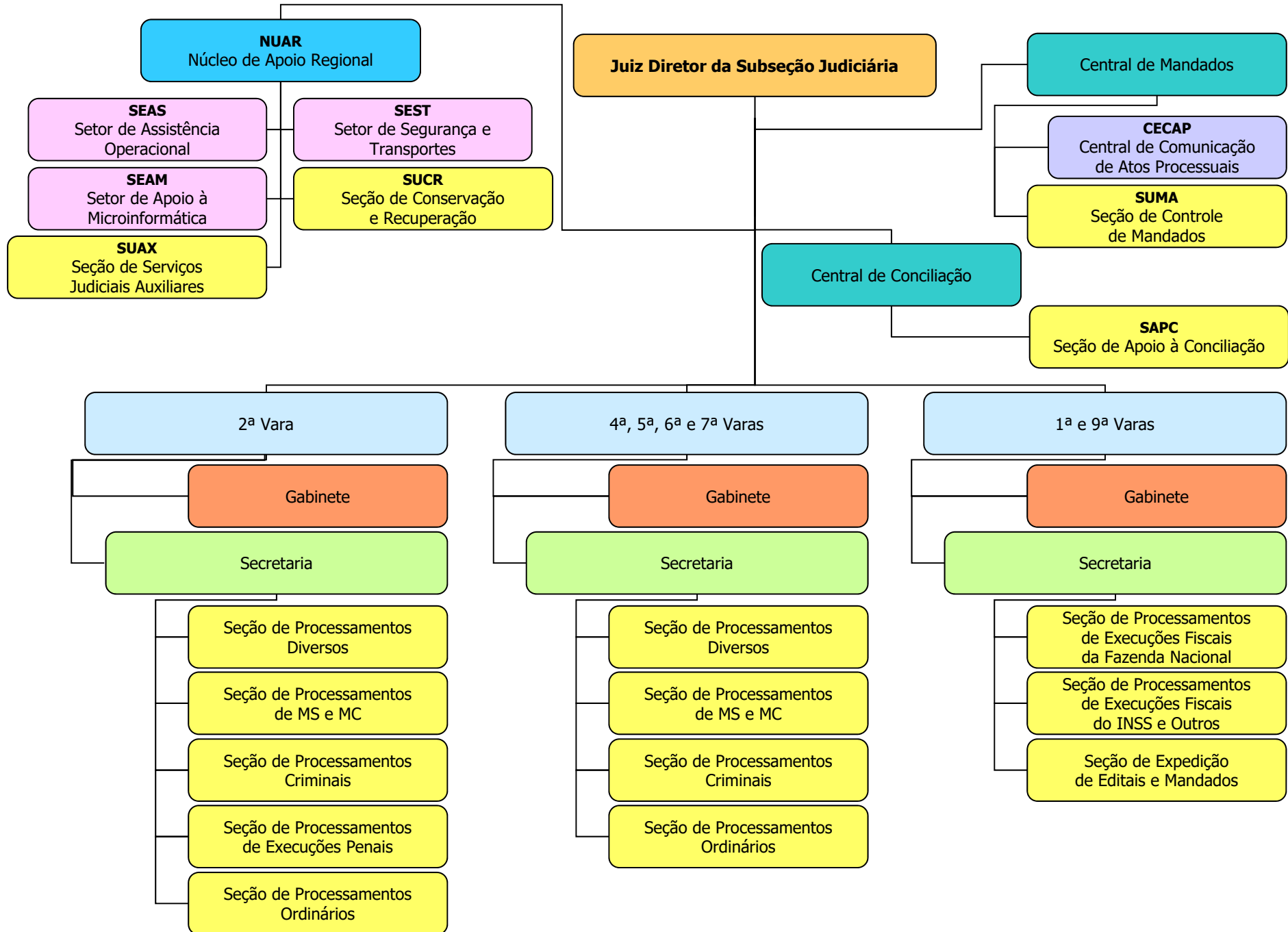

JUIZADO ESPECIAL FEDERAL DE RIBEIRÃO PRETO - 2ª SUBSEÇÃO JUDICIÁRIA

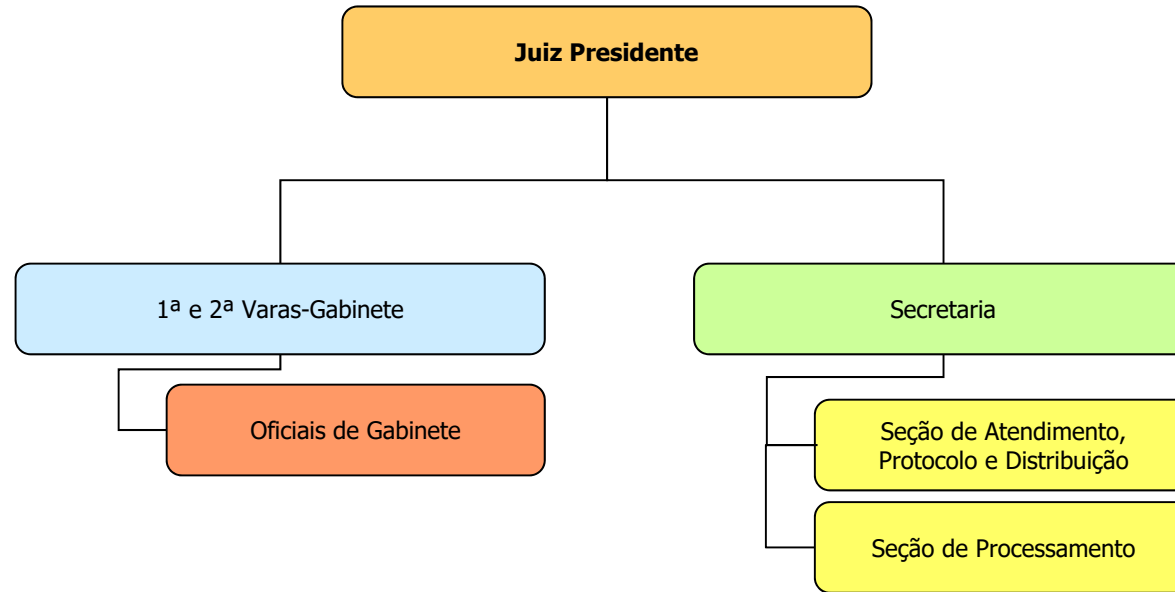

FÓRUM DE SÃO JOSÉ DOS CAMPOS - 3ª SUBSEÇÃO JUDICIÁRIA

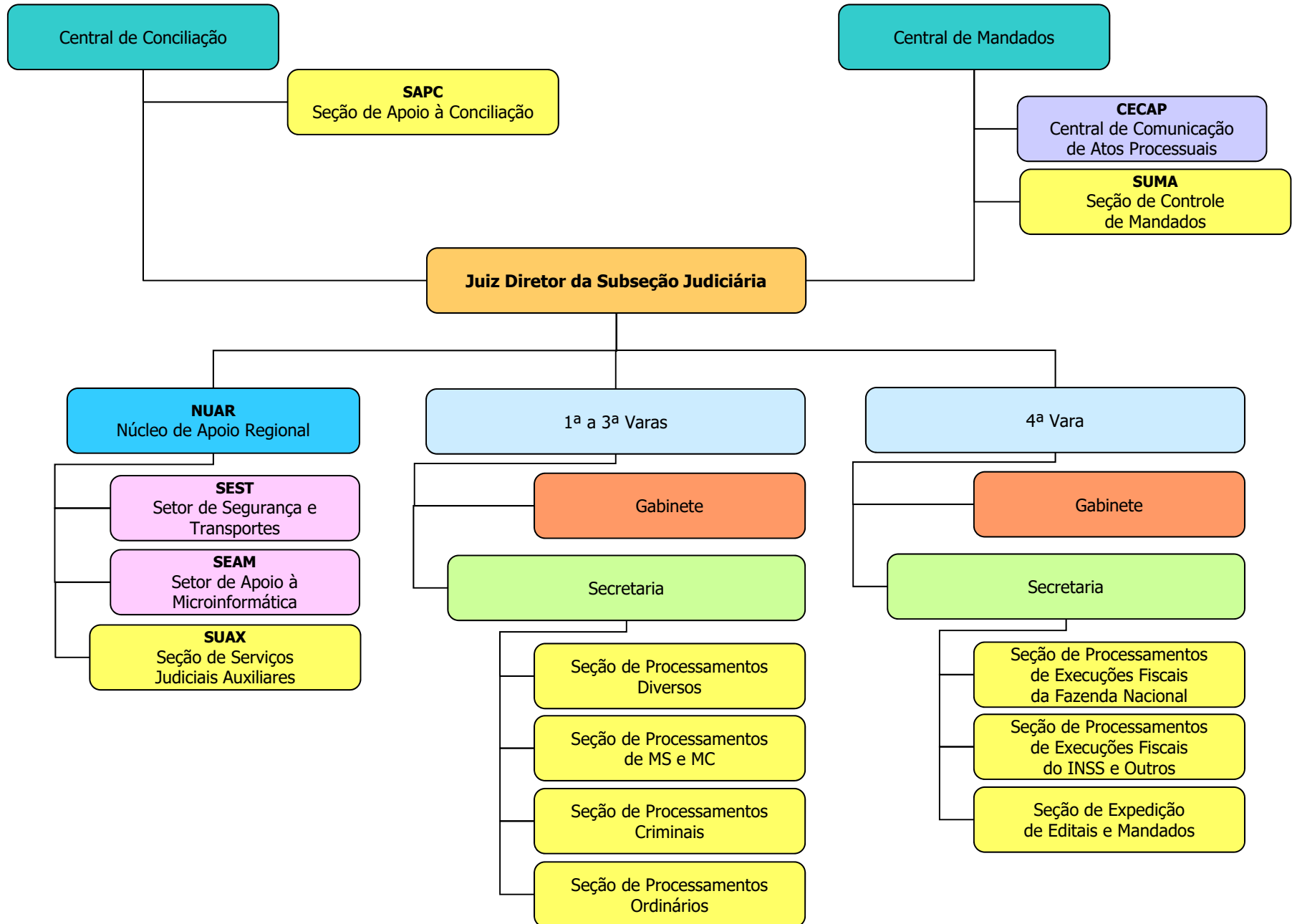

JUIZADO ESPECIAL FEDERAL DE SÃO JOSÉ DOS CAMPOS - 3ª SUBSEÇÃO JUDICIÁRIA

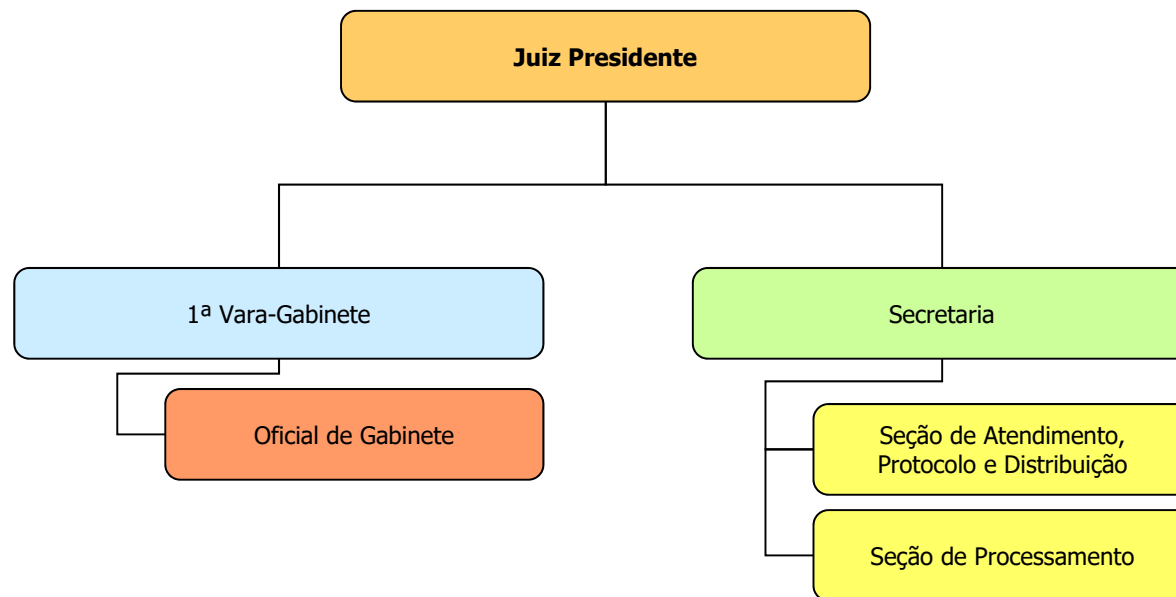

FÓRUM DE SANTOS - 4ª SUBSEÇÃO JUDICIÁRIA

CENTRAL DE CONCILIAÇÃO, CENTRAL DE MANDADOS, CENTRAL DE PROCESSAMENTO ELETRÔNICO E ÁREAS ADMINISTRATIVAS

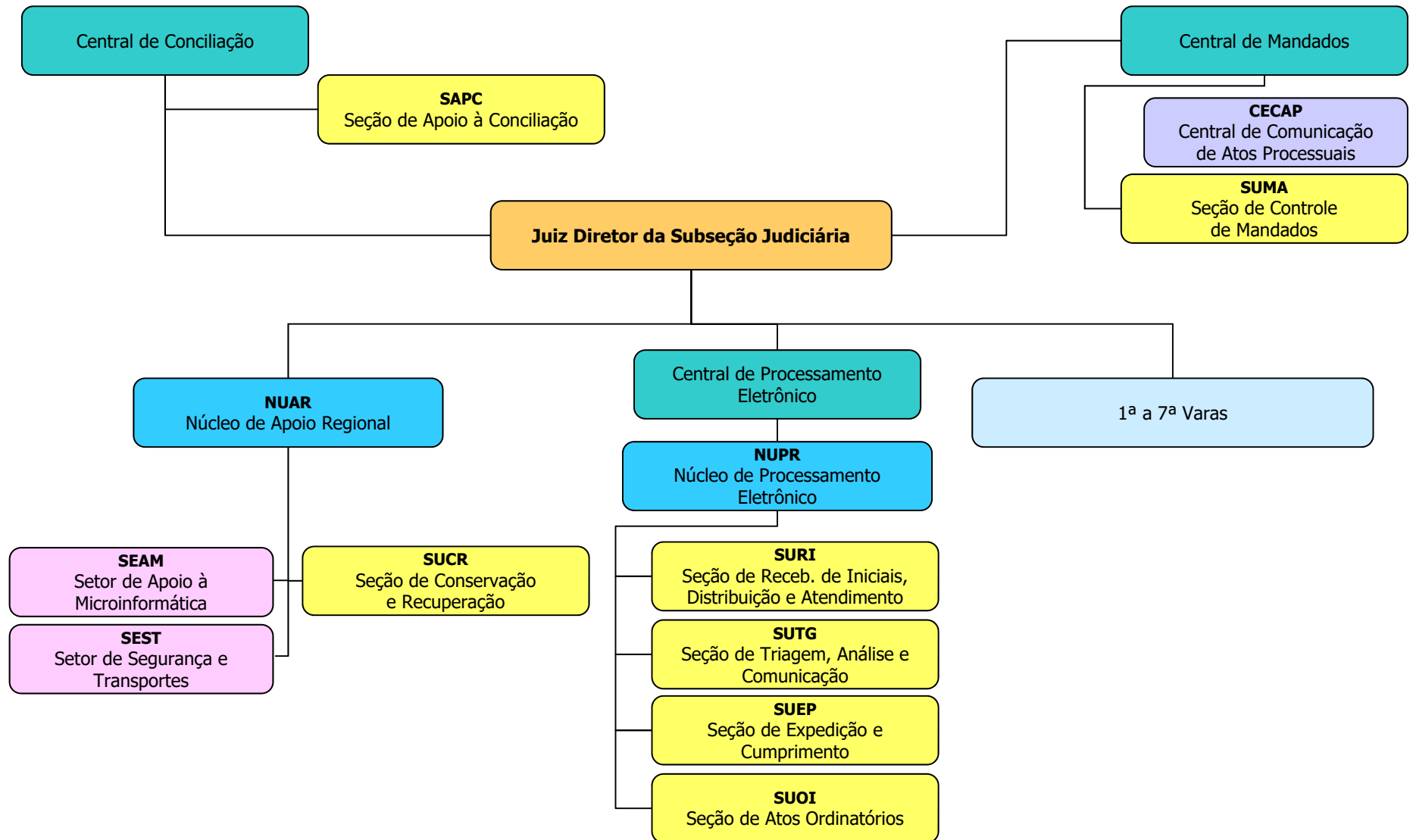

FÓRUM DE SANTOS - 4ª SUBSEÇÃO JUDICIÁRIA

VARAS

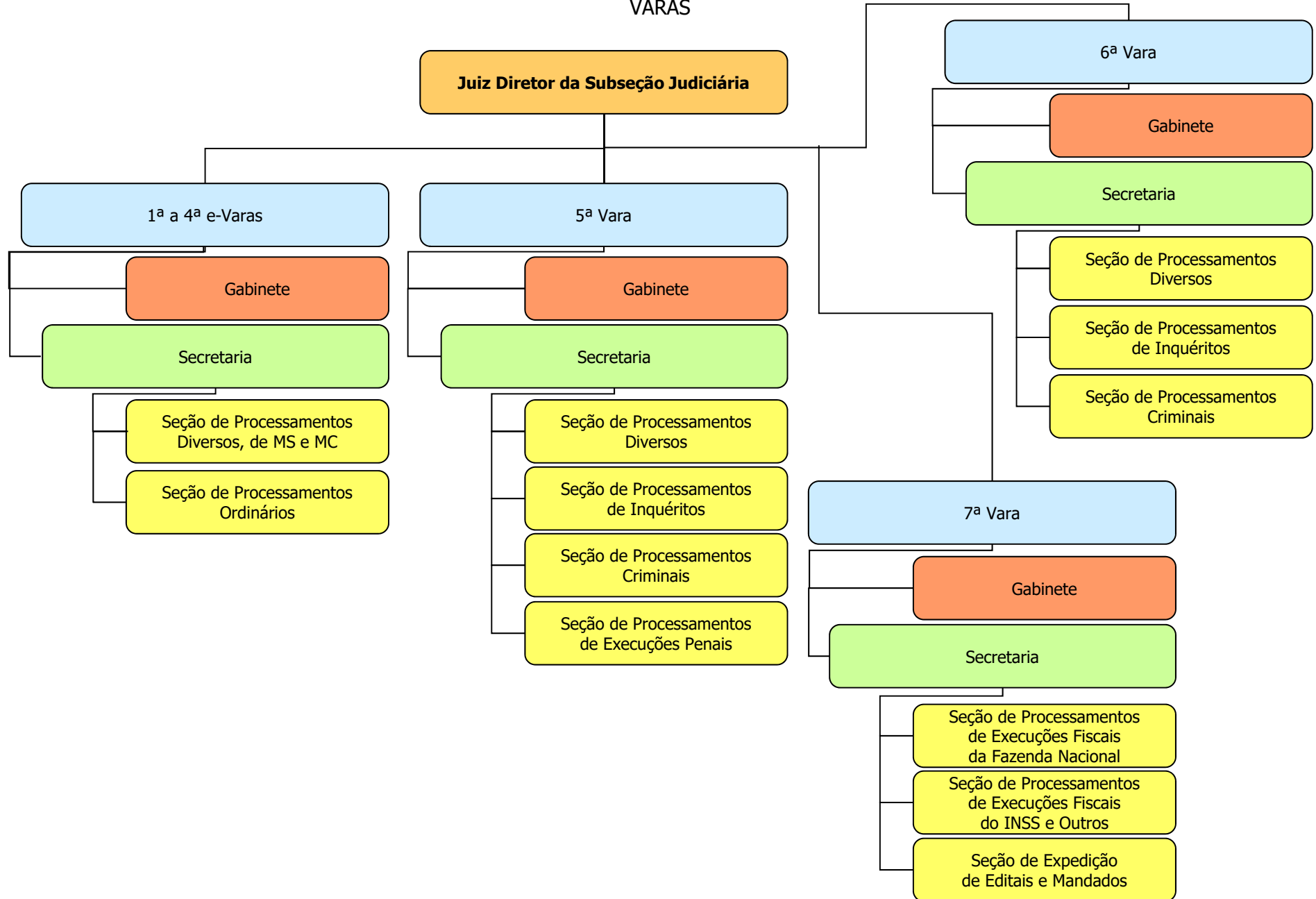

JUIZADO ESPECIAL FEDERAL DE SANTOS - 4ª SUBSEÇÃO JUDICIÁRIA

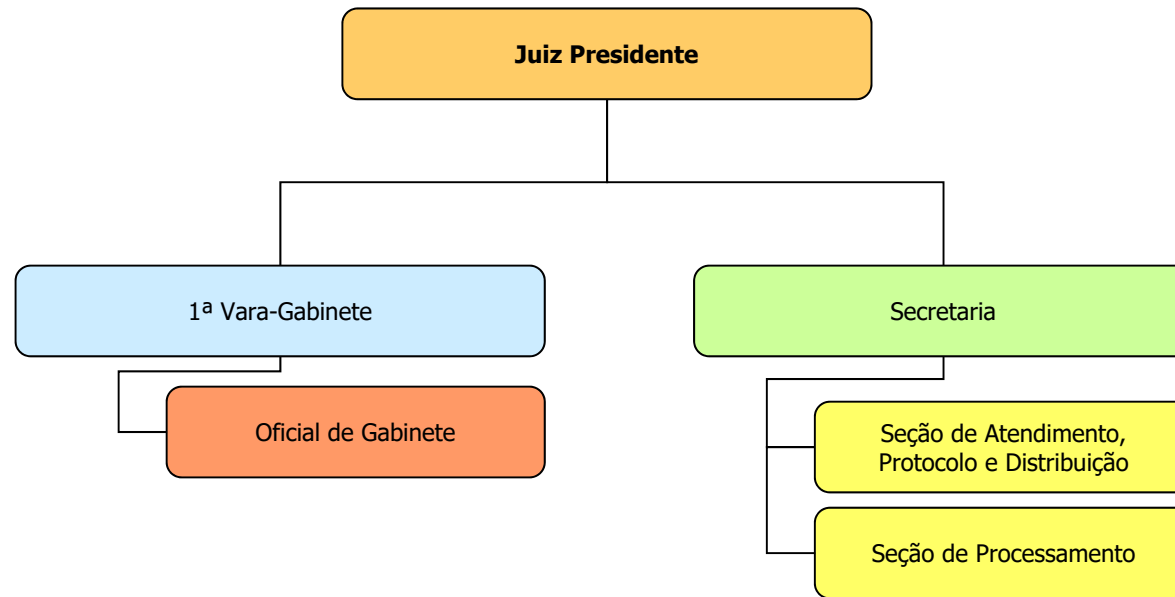

FÓRUM DE CAMPINAS - 5ª SUBSEÇÃO JUDICIÁRIA

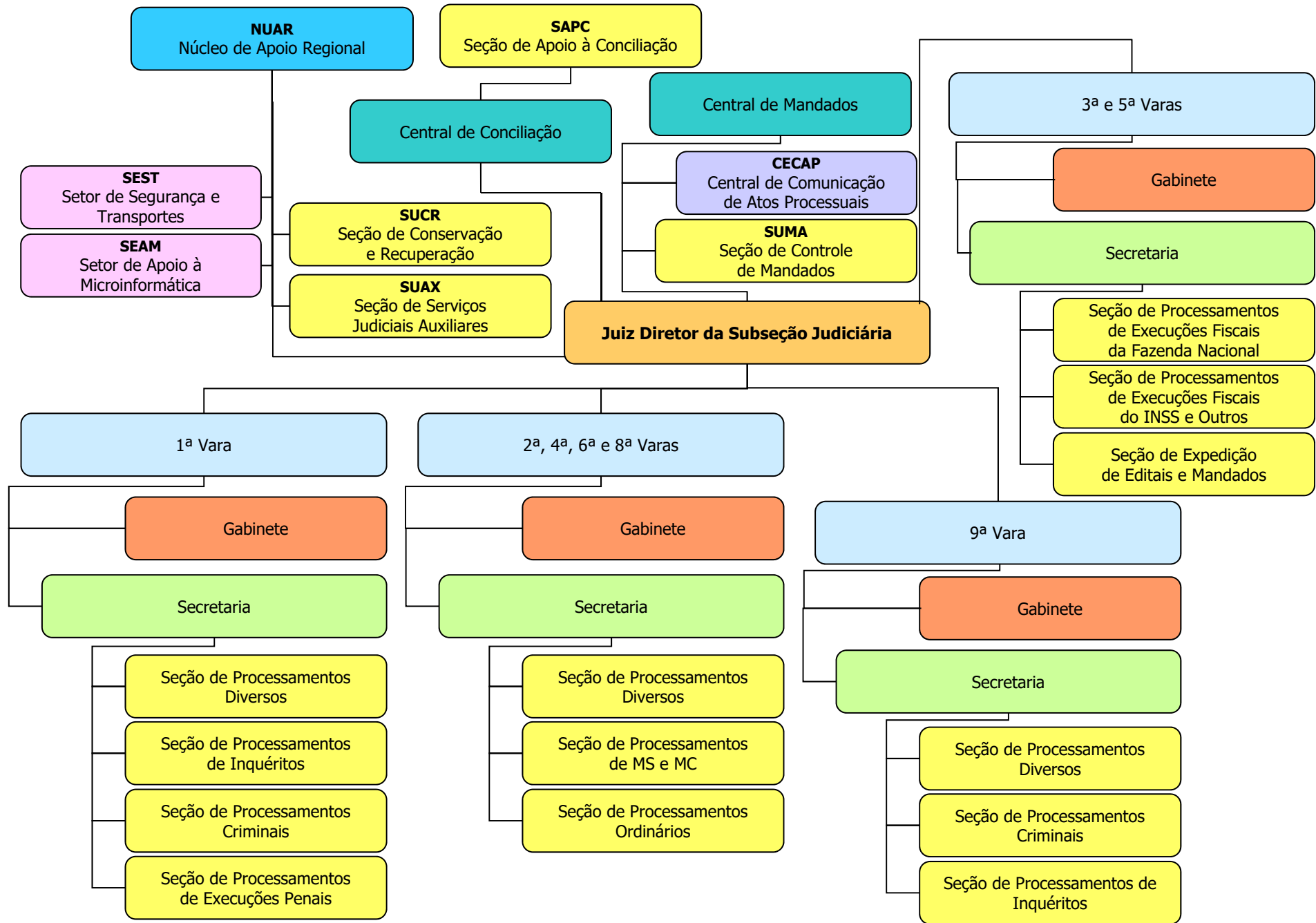

JUIZADO ESPECIAL FEDERAL DE CAMPINAS - 5ª SUBSEÇÃO JUDICIÁRIA

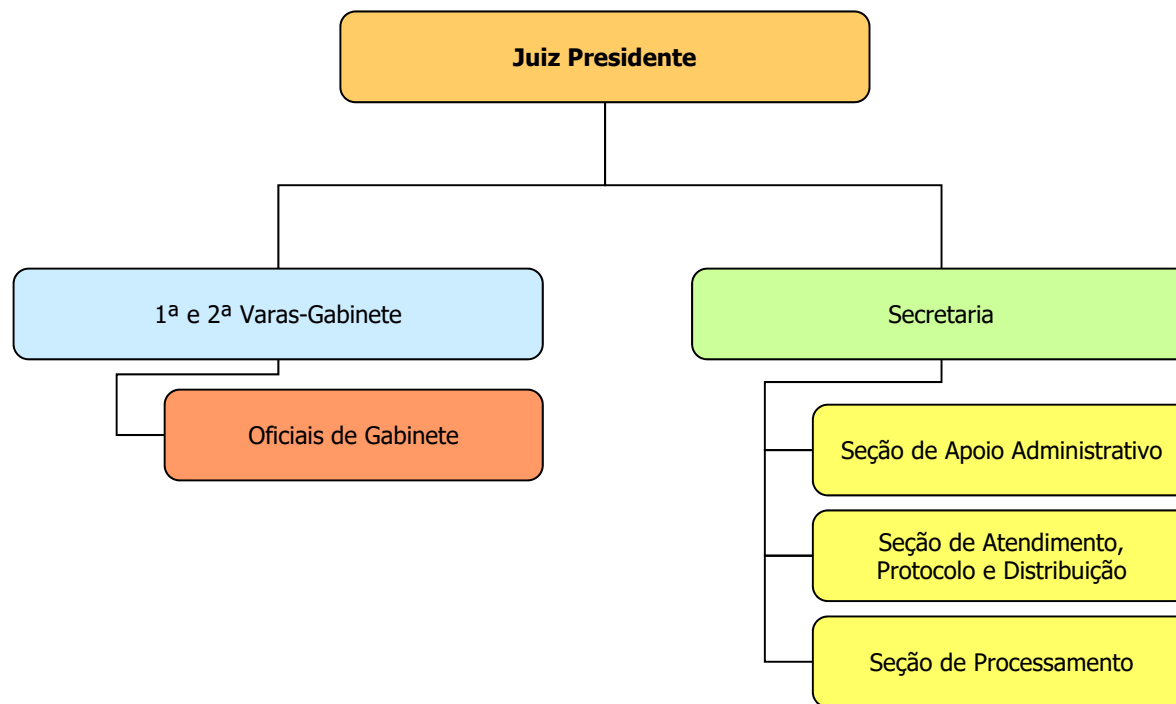

FÓRUM DE SÃO JOSÉ DO RIO PRETO - 6ª SUBSEÇÃO JUDICIÁRIA

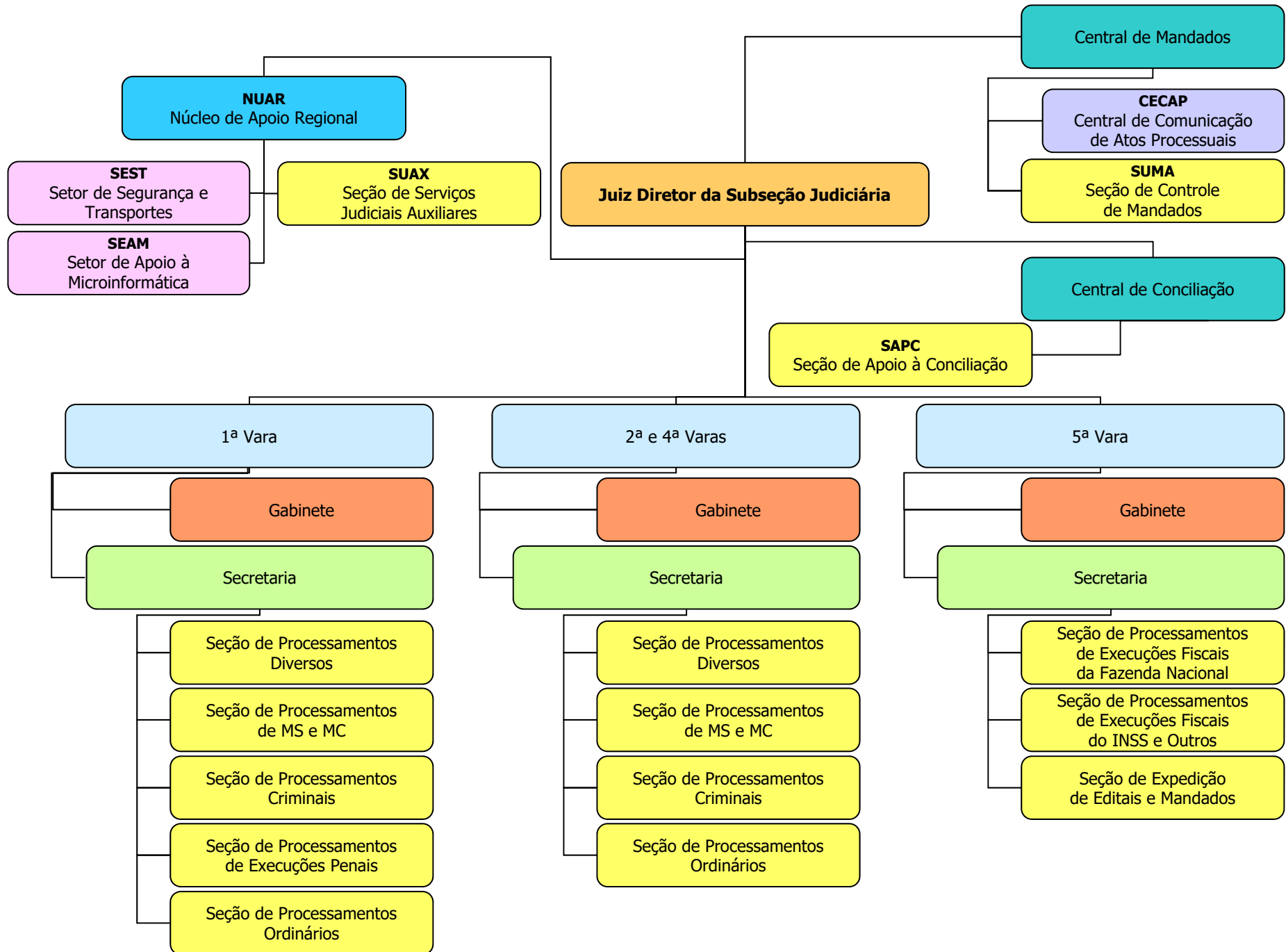

JUIZADO ESPECIAL FEDERAL DE SÃO JOSÉ DO RIO PRETO - 6ª SUBSEÇÃO JUDICIÁRIA

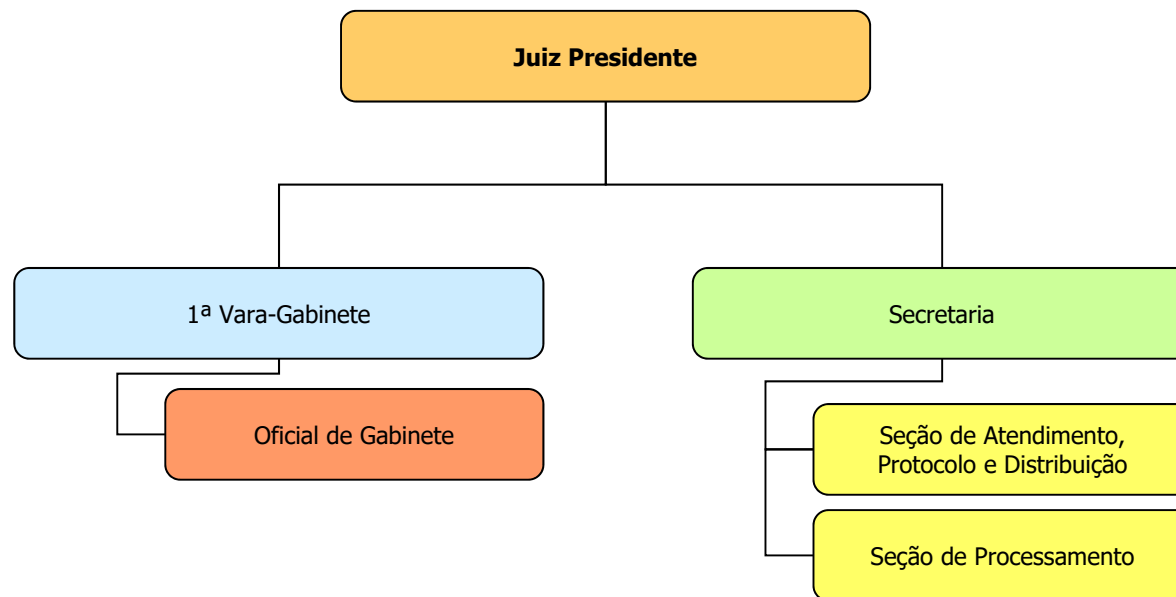

FÓRUM DE ARAÇATUBA - 7ª SUBSEÇÃO JUDICIÁRIA

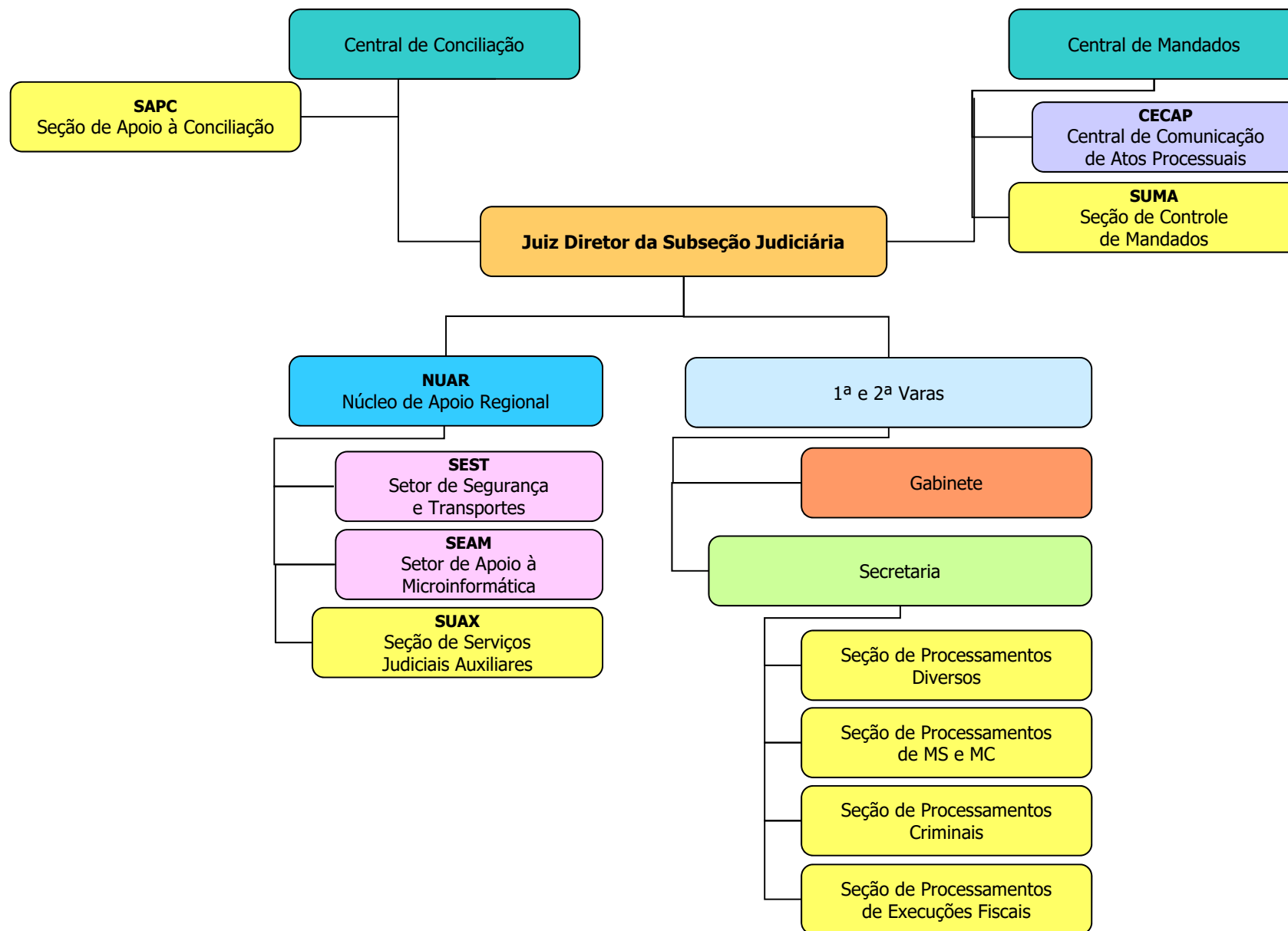

JUIZADO ESPECIAL FEDERAL DE ARAÇATUBA - 7ª SUBSEÇÃO JUDICIÁRIA

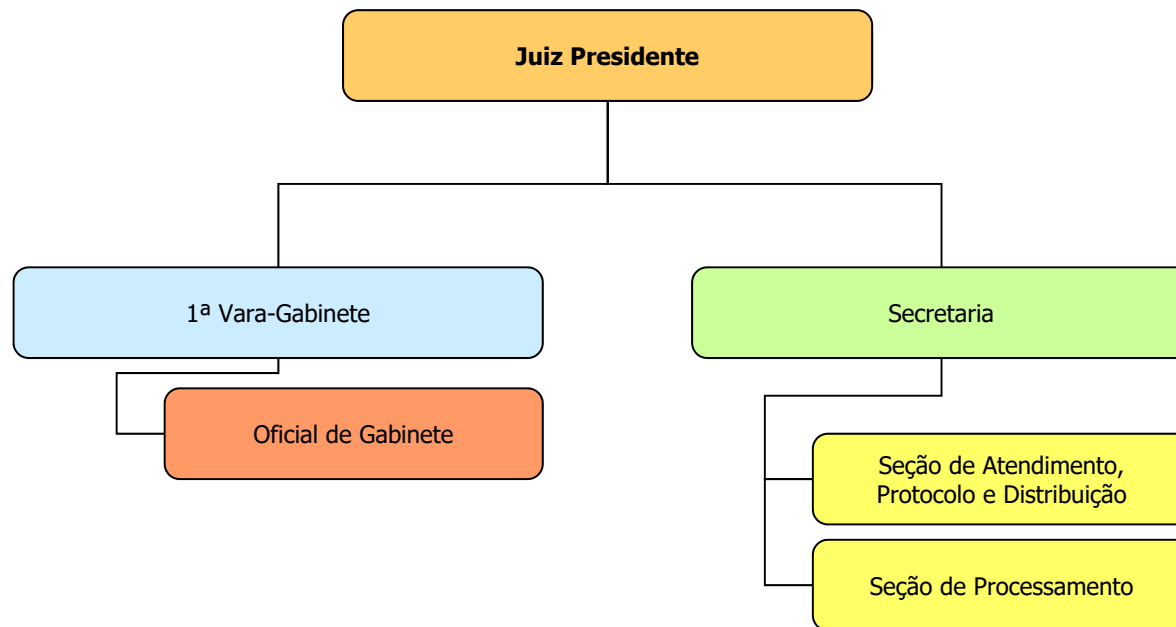

FÓRUM DE BAURU - 8ª SUBSEÇÃO JUDICIÁRIA

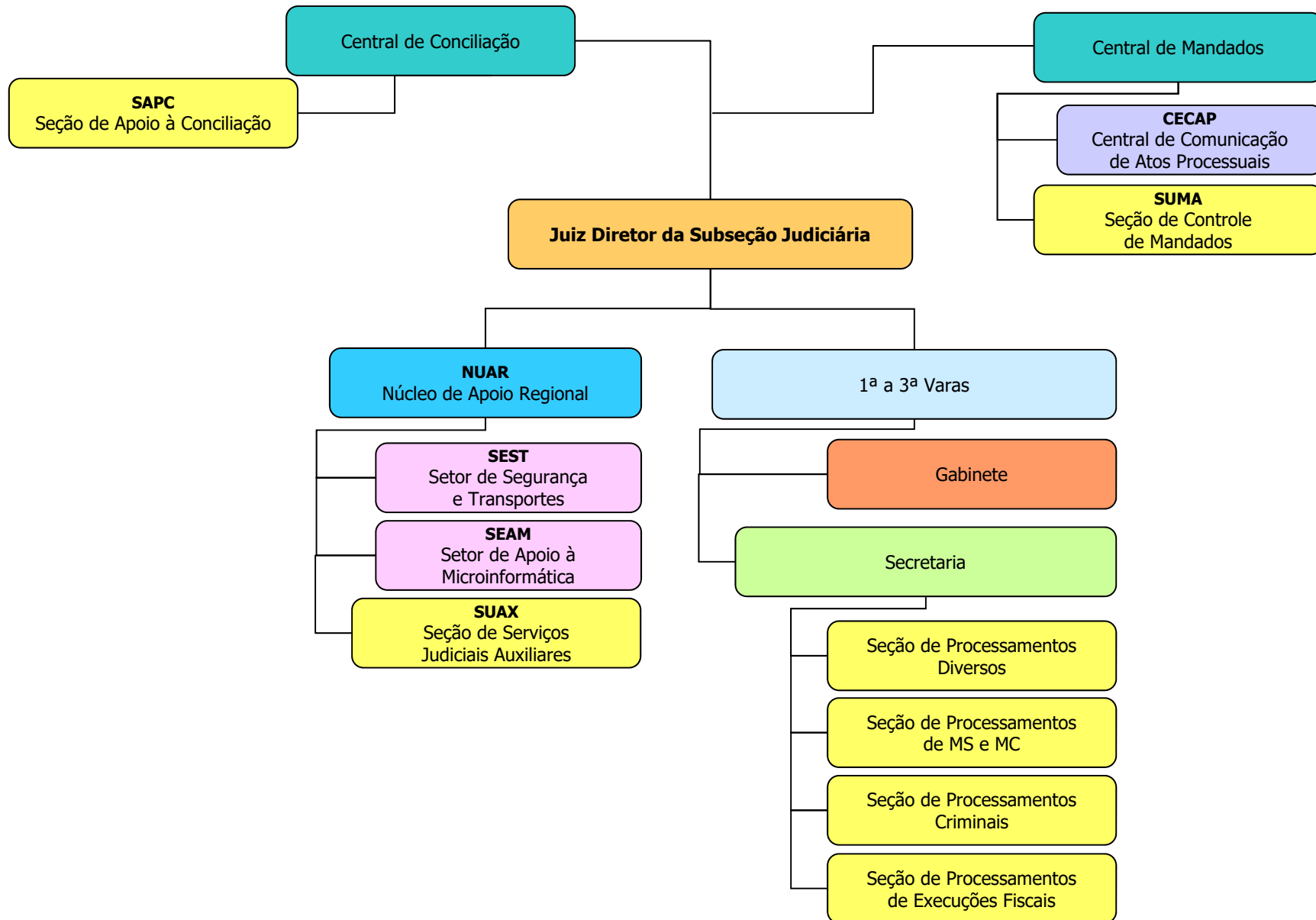

JUIZADO ESPECIAL FEDERAL DE BAURU - 8ª SUBSEÇÃO JUDICIÁRIA

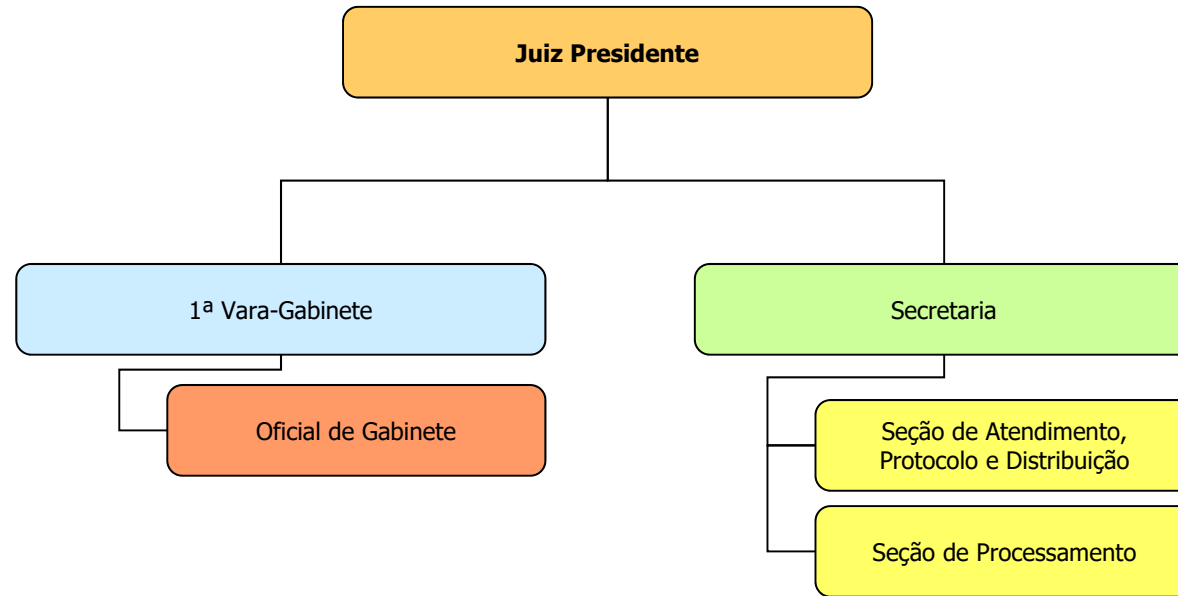

FÓRUM DE PIRACICABA - 9ª SUBSEÇÃO JUDICIÁRIA

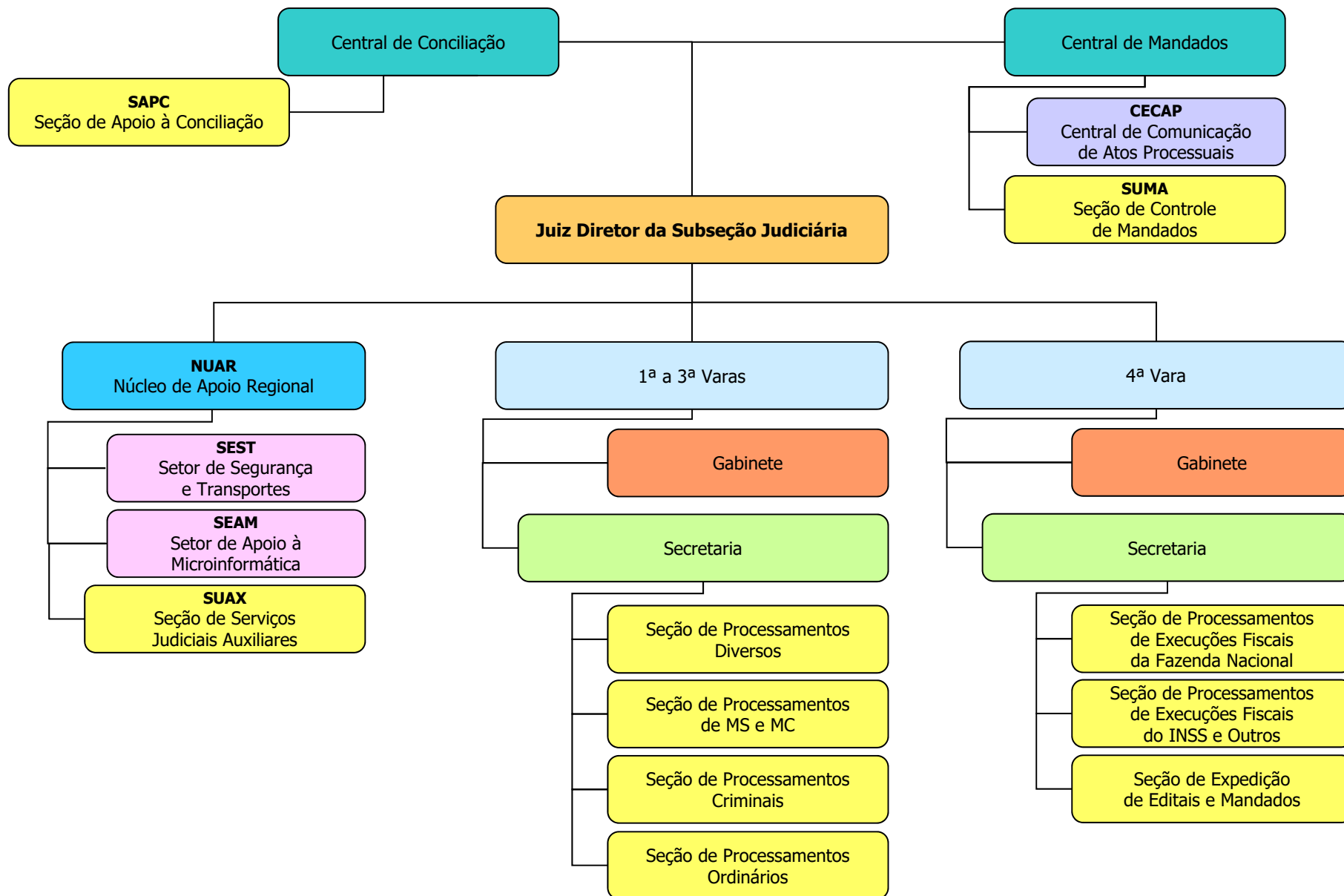

JUIZADO ESPECIAL FEDERAL DE PIRACICABA - 9ª SUBSEÇÃO JUDICIÁRIA

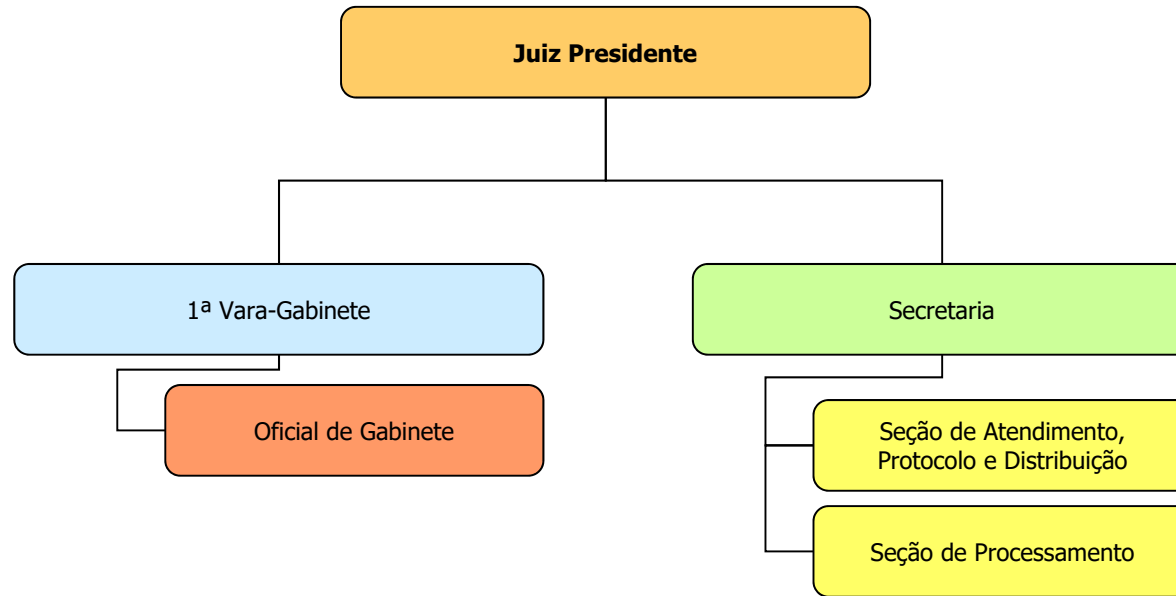

FÓRUM DE SOROCABA - 10ª SUBSEÇÃO JUDICIÁRIA

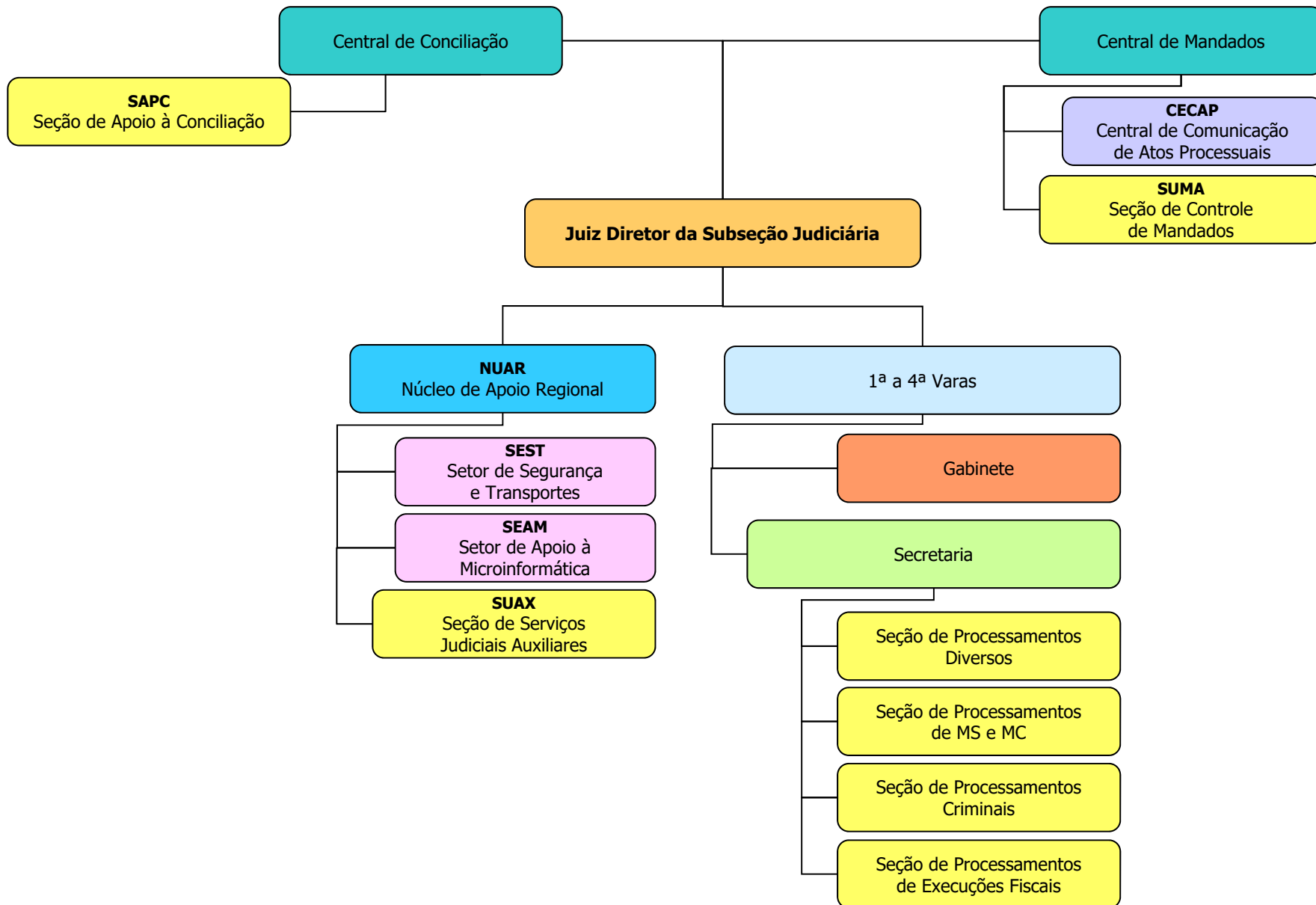

JUIZADO ESPECIAL FEDERAL DE SOROCABA - 10ª SUBSEÇÃO JUDICIÁRIA

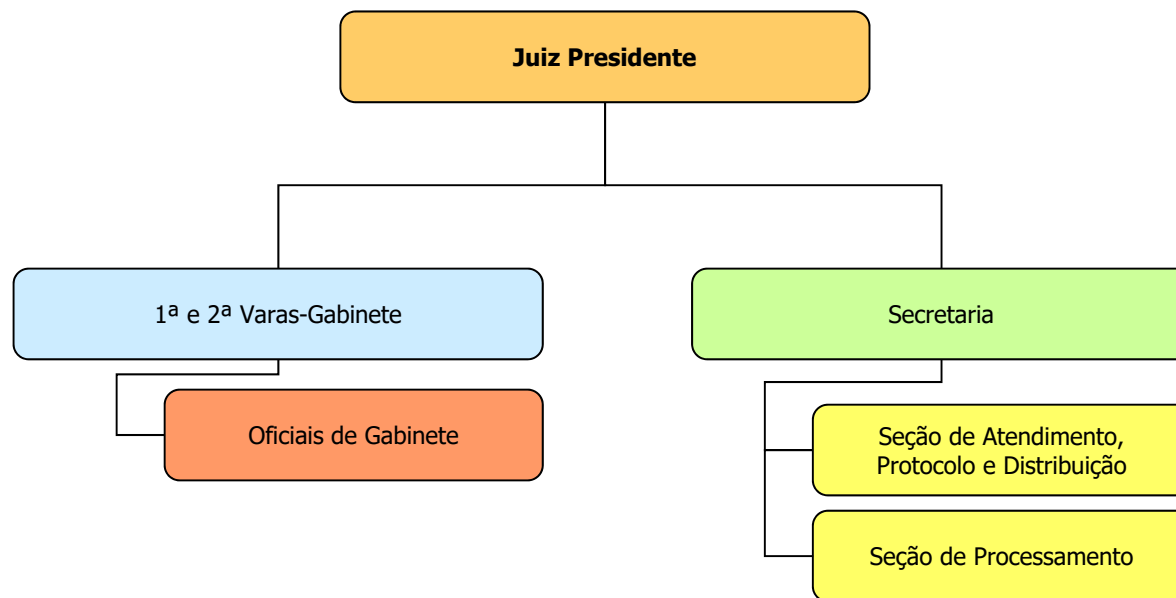

FÓRUM DE MARÍLIA - 11ª SUBSEÇÃO JUDICIÁRIA

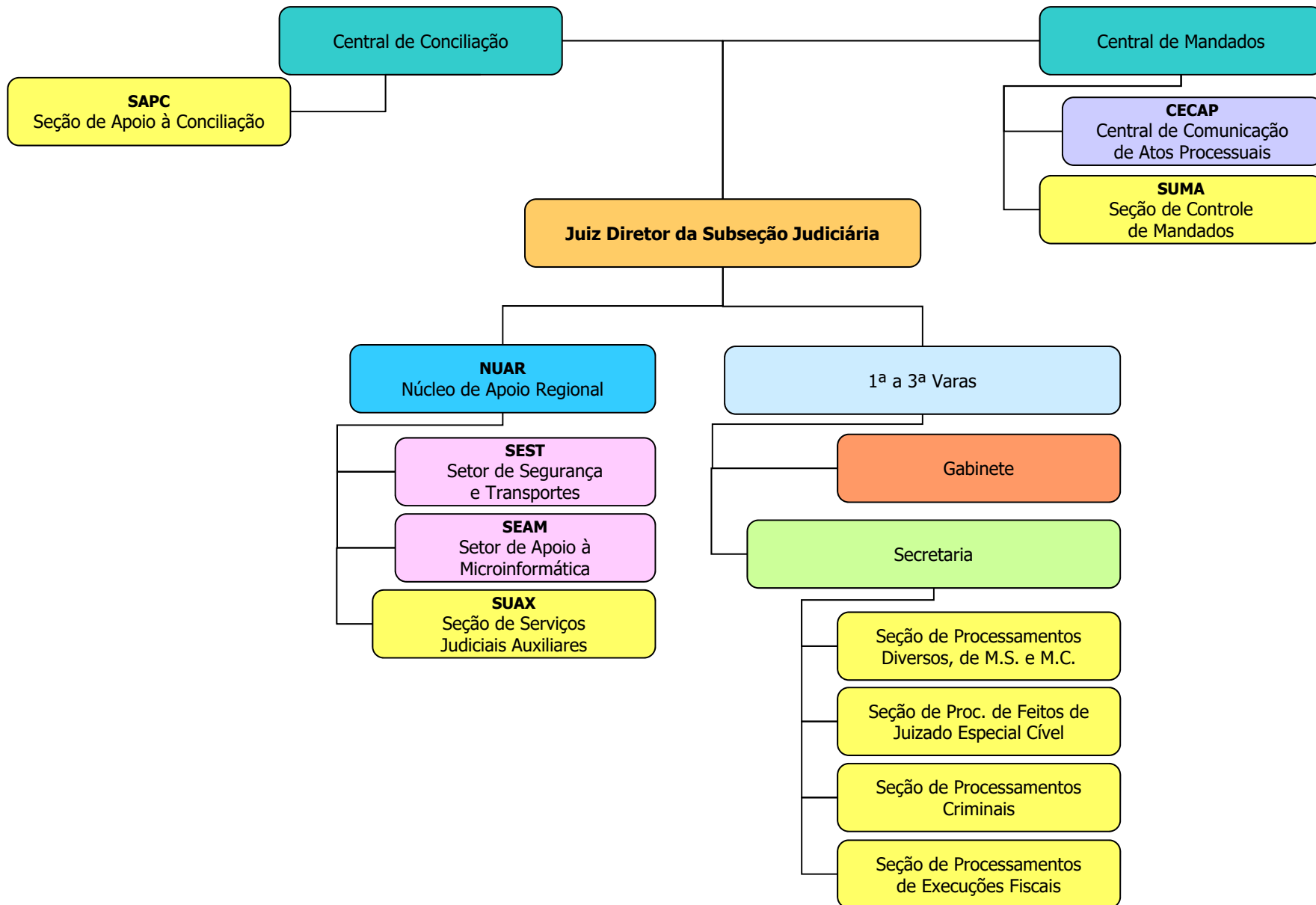

FÓRUM DE PRESIDENTE PRUDENTE - 12ª SUBSEÇÃO JUDICIÁRIA

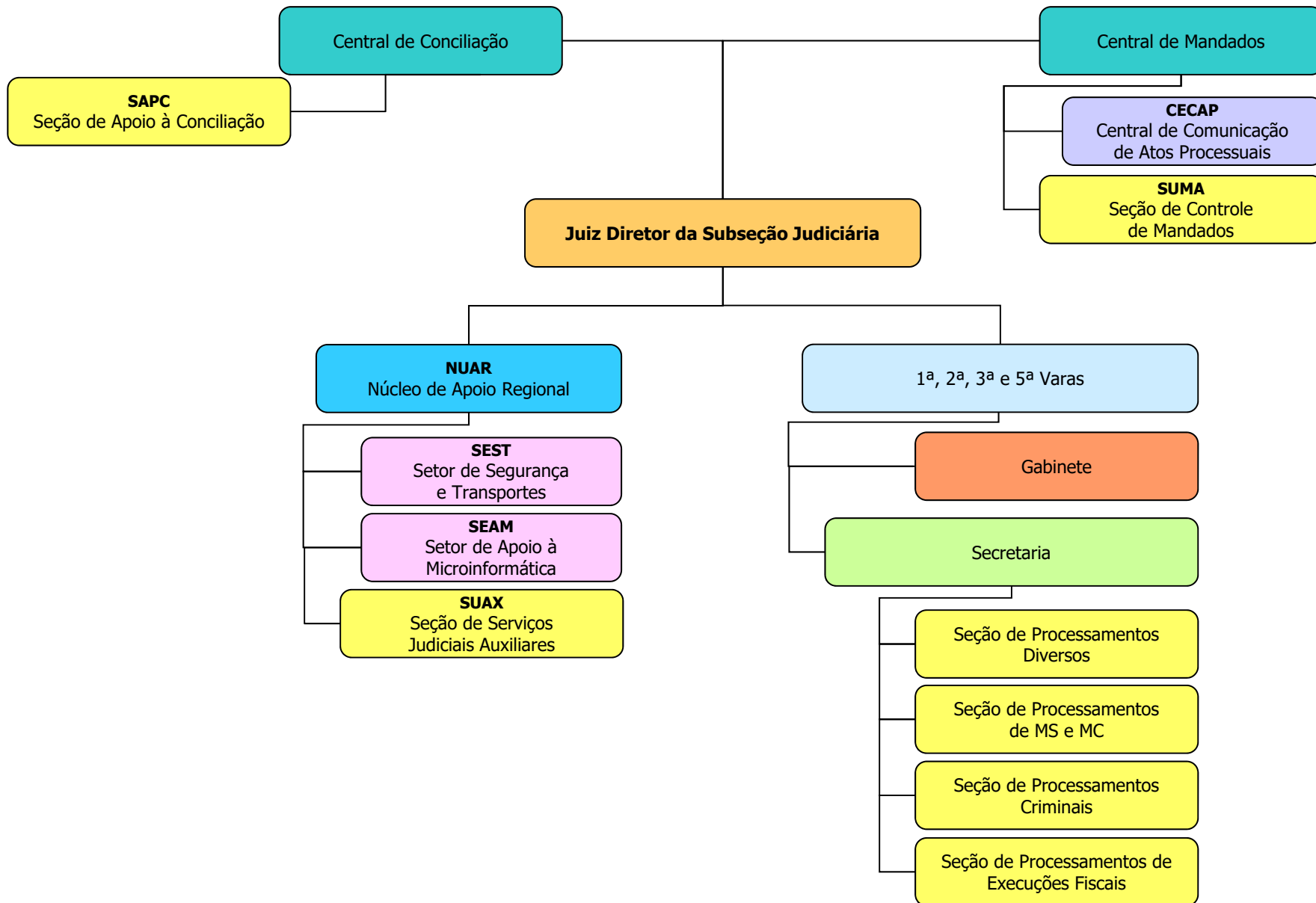

JUIZADO ESPECIAL FEDERAL DE PRESIDENTE PRUDENTE - 12ª SUBSEÇÃO JUDICIÁRIA

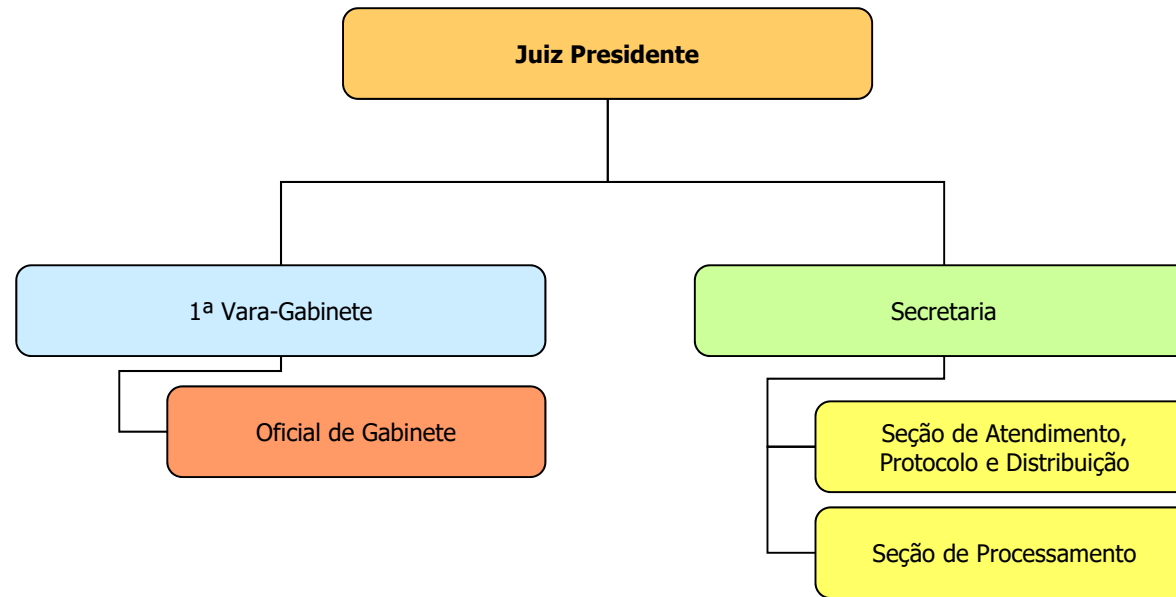

FÓRUM DE FRANCA - 13ª SUBSEÇÃO JUDICIÁRIA

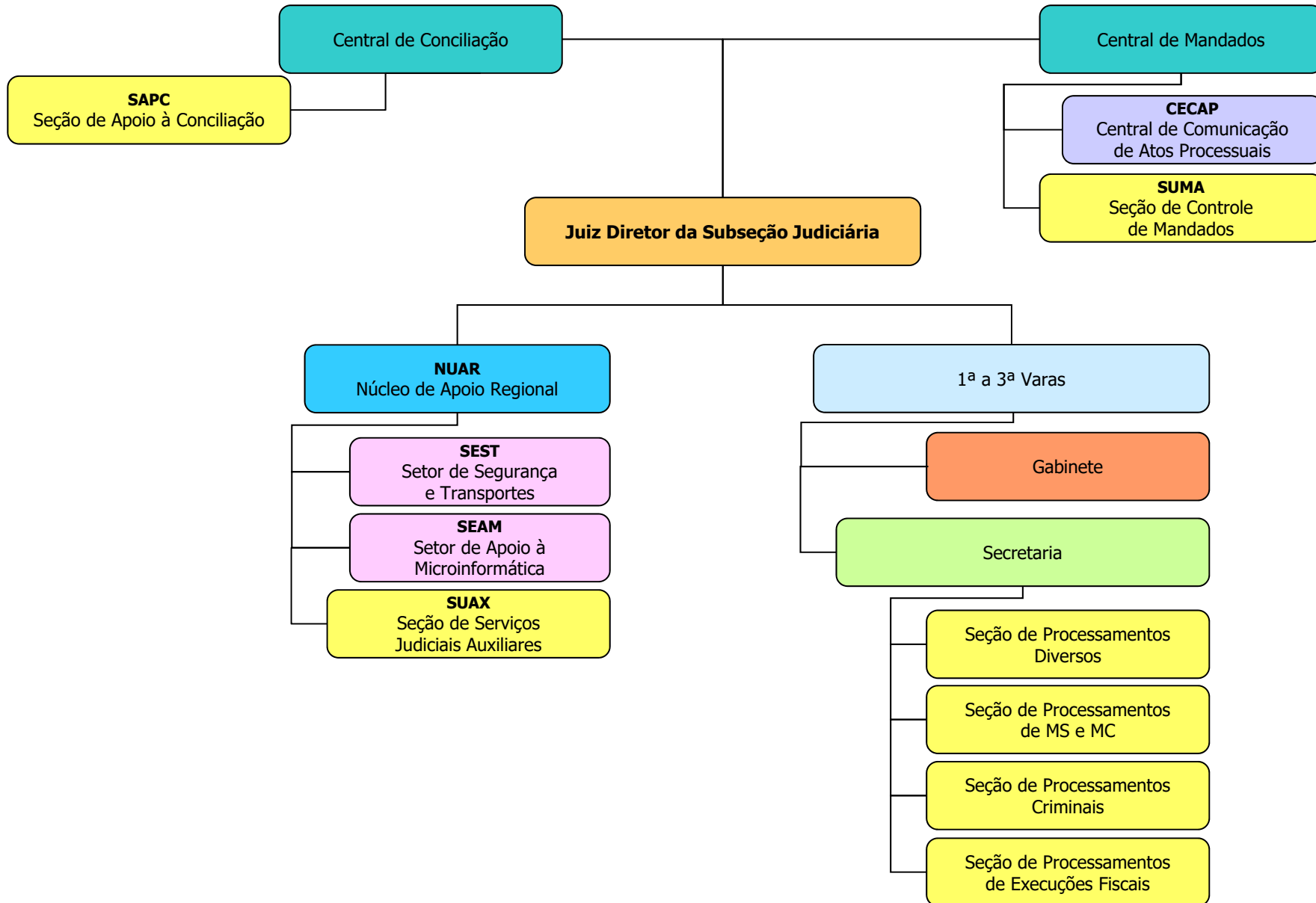

JUIZADO ESPECIAL FEDERAL DE FRANCA - 13ª SUBSEÇÃO JUDICIÁRIA

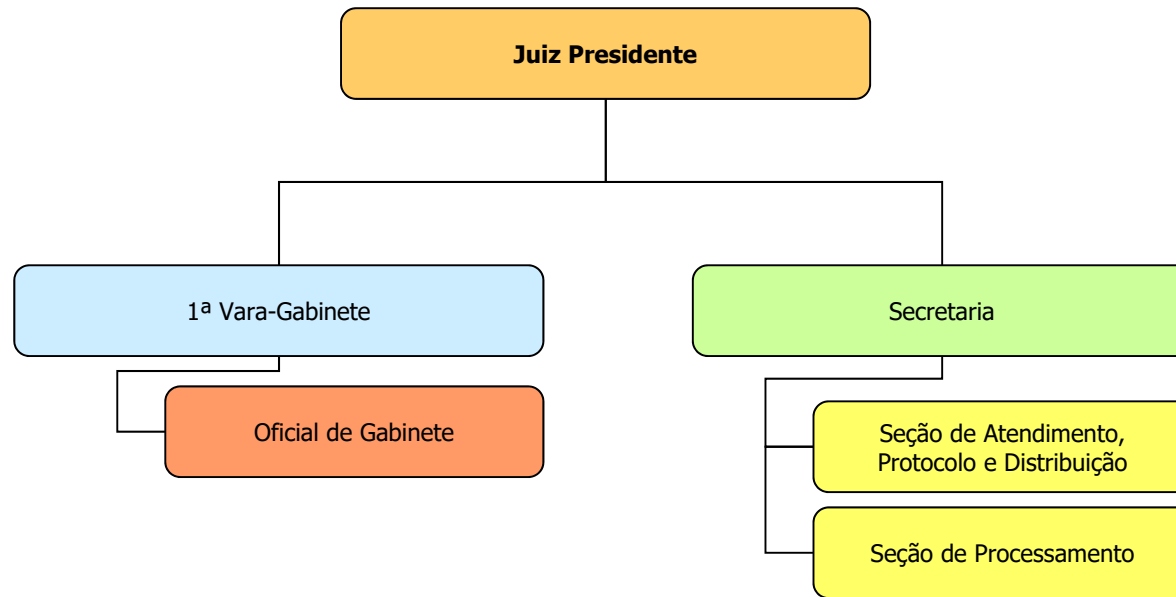

FÓRUM DE SÃO BERNARDO DO CAMPO - 14ª SUBSEÇÃO JUDICIÁRIA

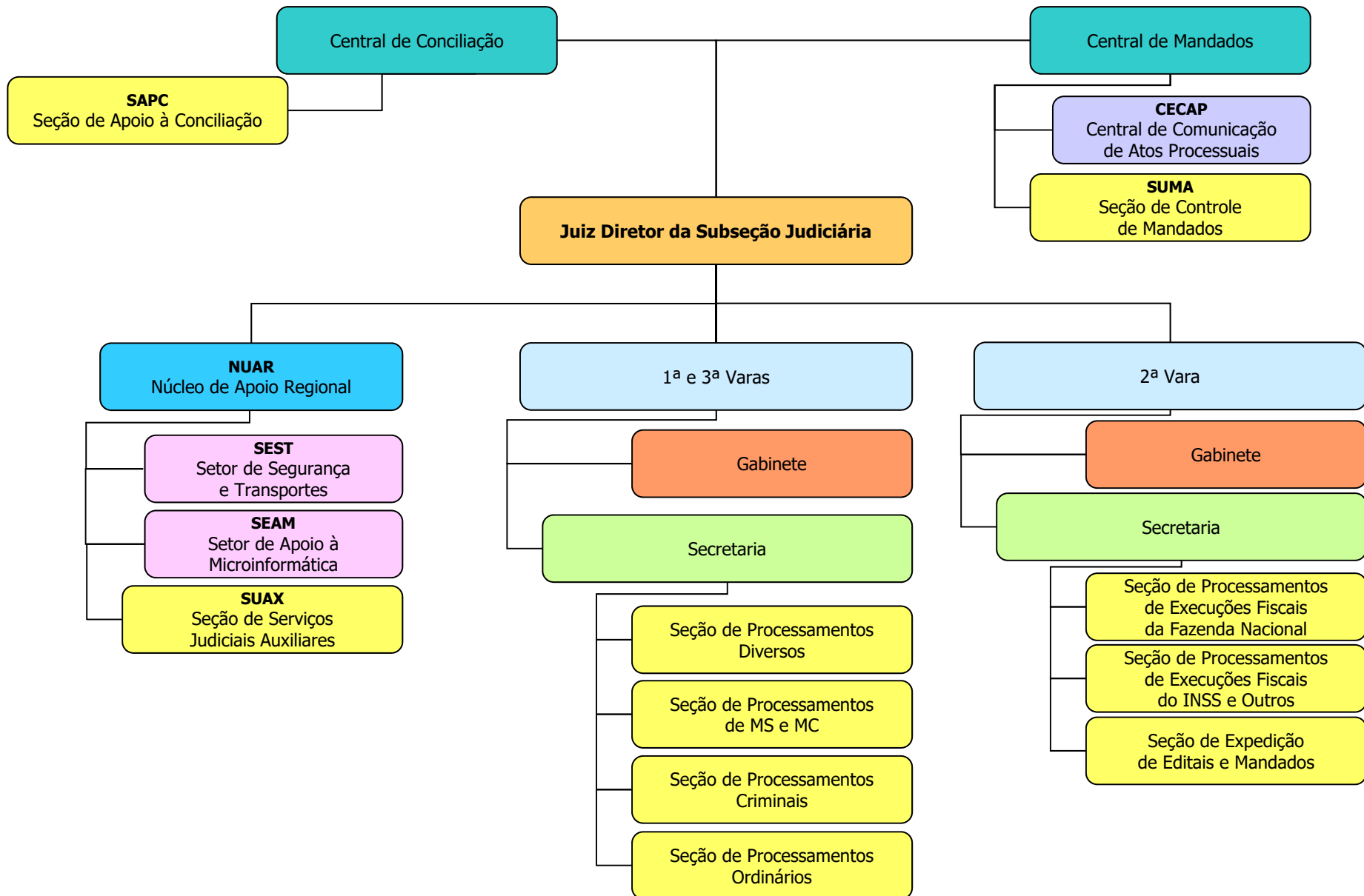

JUIZADO ESPECIAL FEDERAL DE SÃO BERNARDO DO CAMPO - 14ª SUBSEÇÃO JUDICIÁRIA

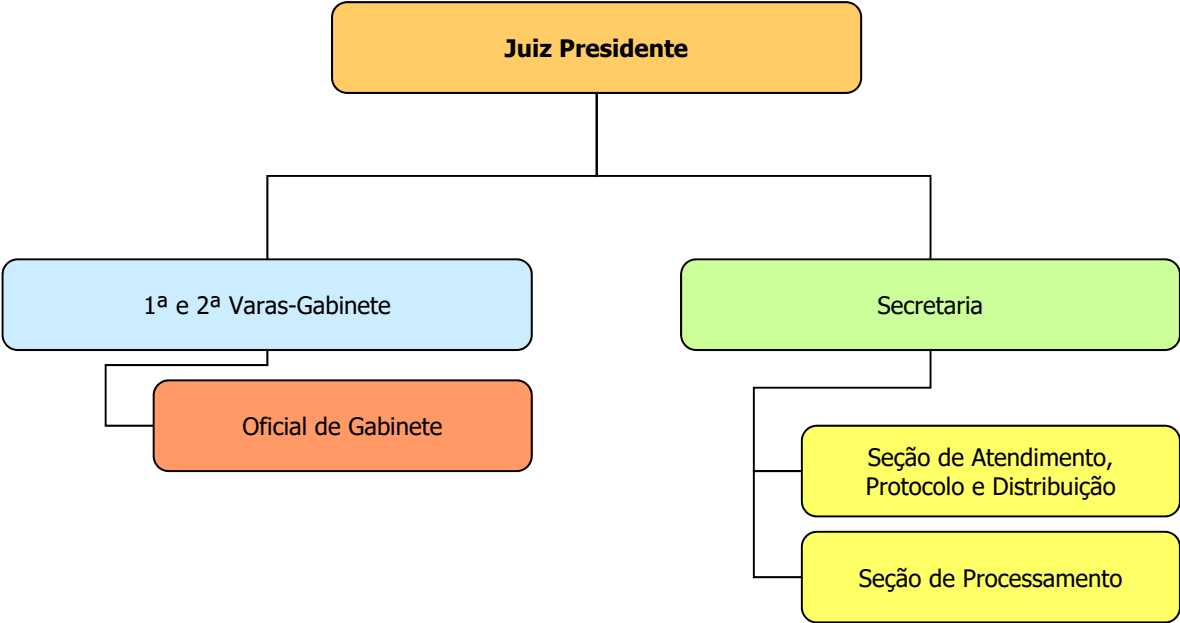

FÓRUM DE SÃO CARLOS - 15ª SUBSEÇÃO JUDICIÁRIA

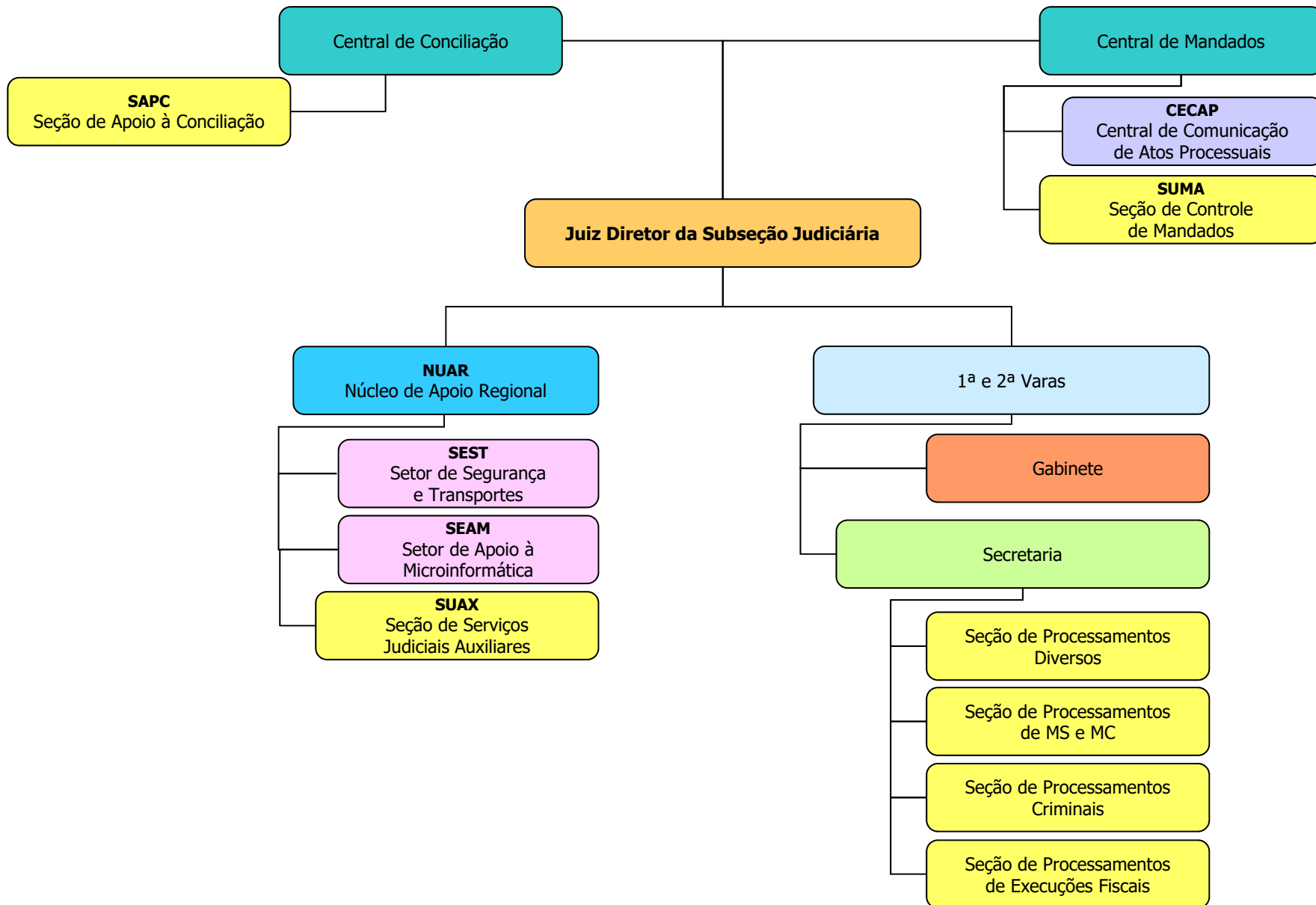

JUIZADO ESPECIAL FEDERAL DE SÃO CARLOS - 15ª SUBSEÇÃO JUDICIÁRIA

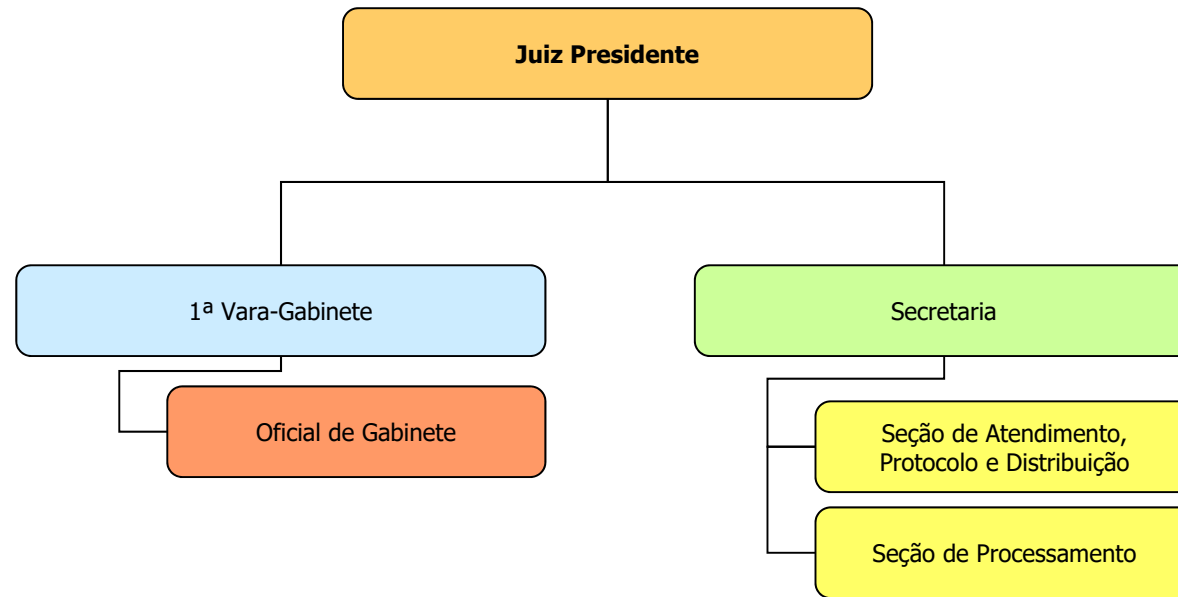

FÓRUM DE ASSIS - 16ª SUBSEÇÃO JUDICIÁRIA

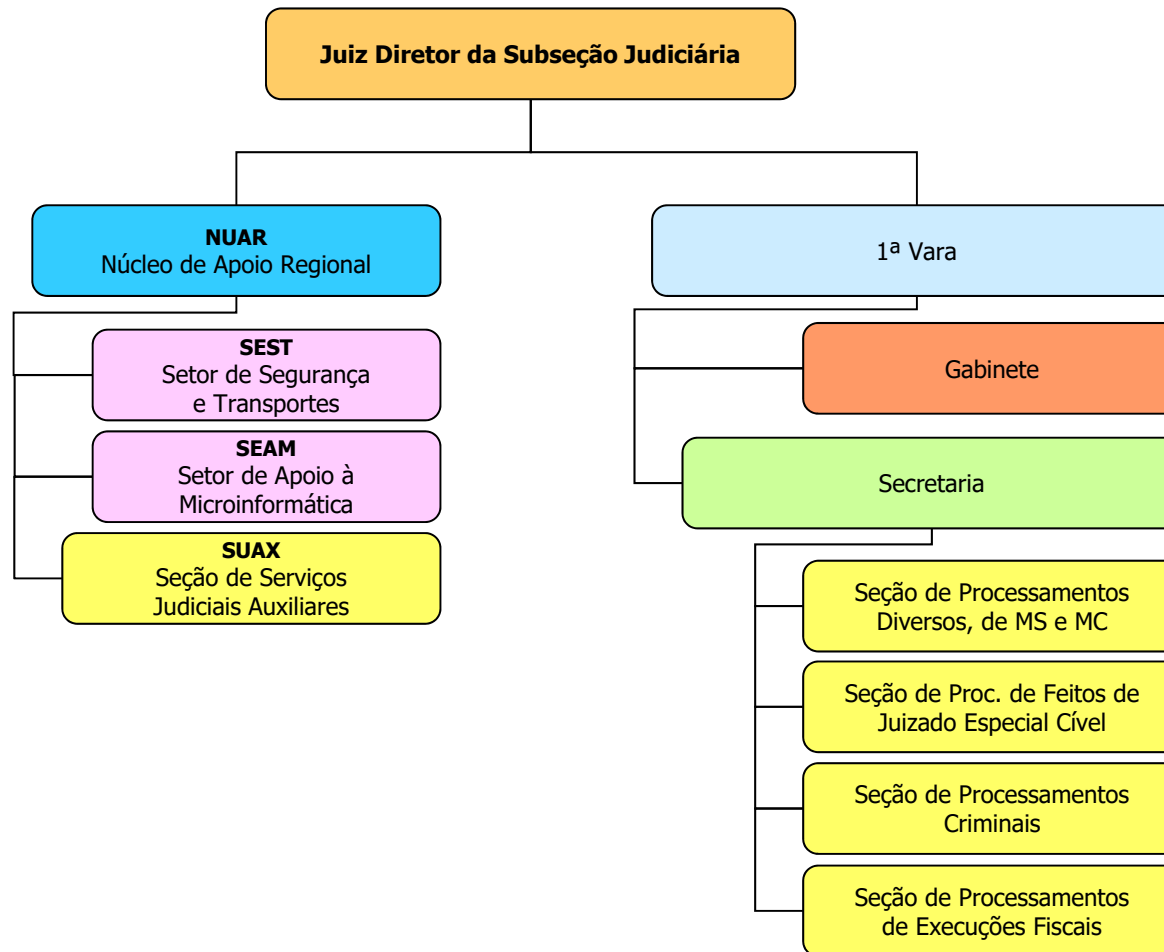

FÓRUM DE JAÚ - 17ª SUBSEÇÃO JUDICIÁRIA

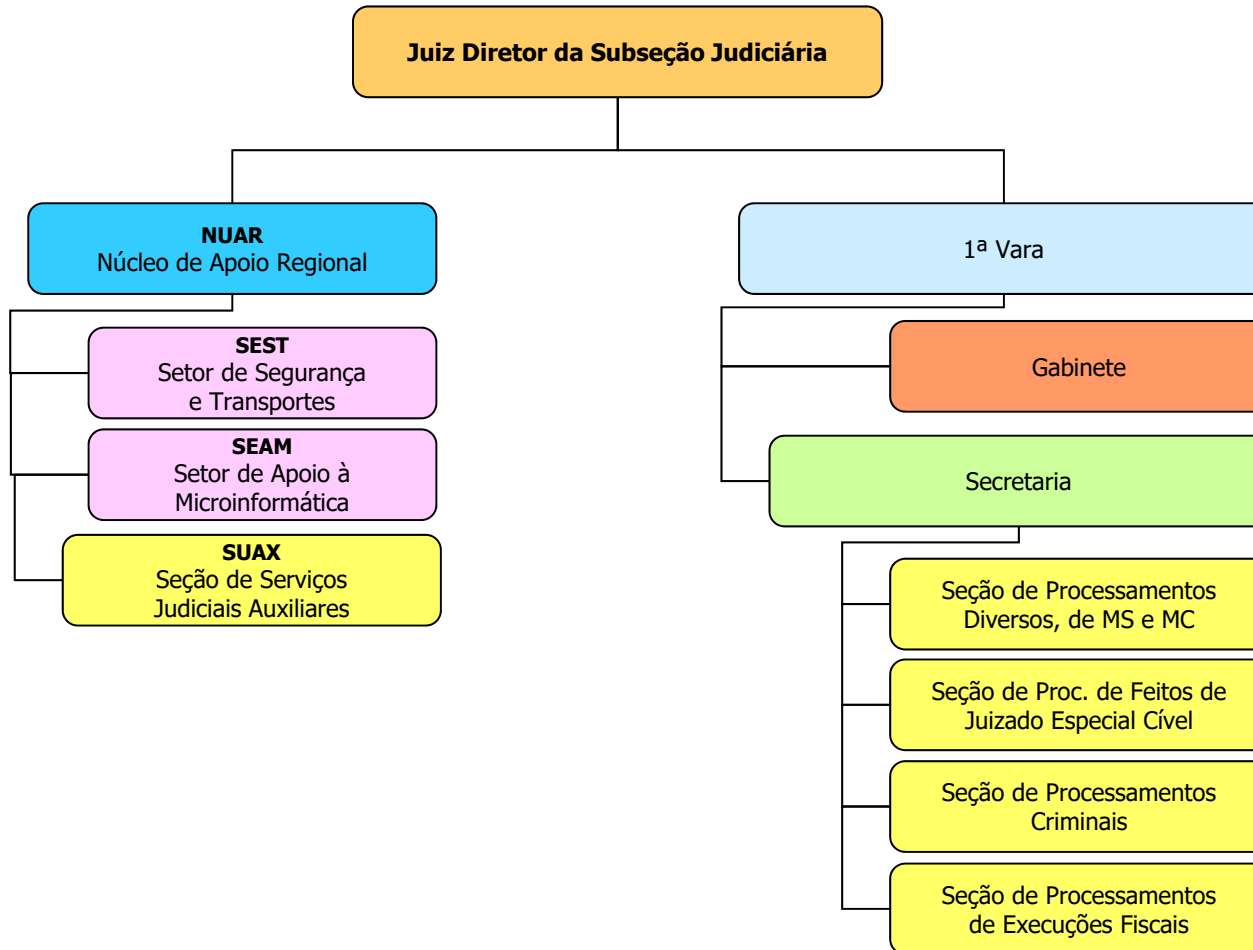

FÓRUM DE GUARATINGUETÁ - 18ª SUBSEÇÃO JUDICIÁRIA

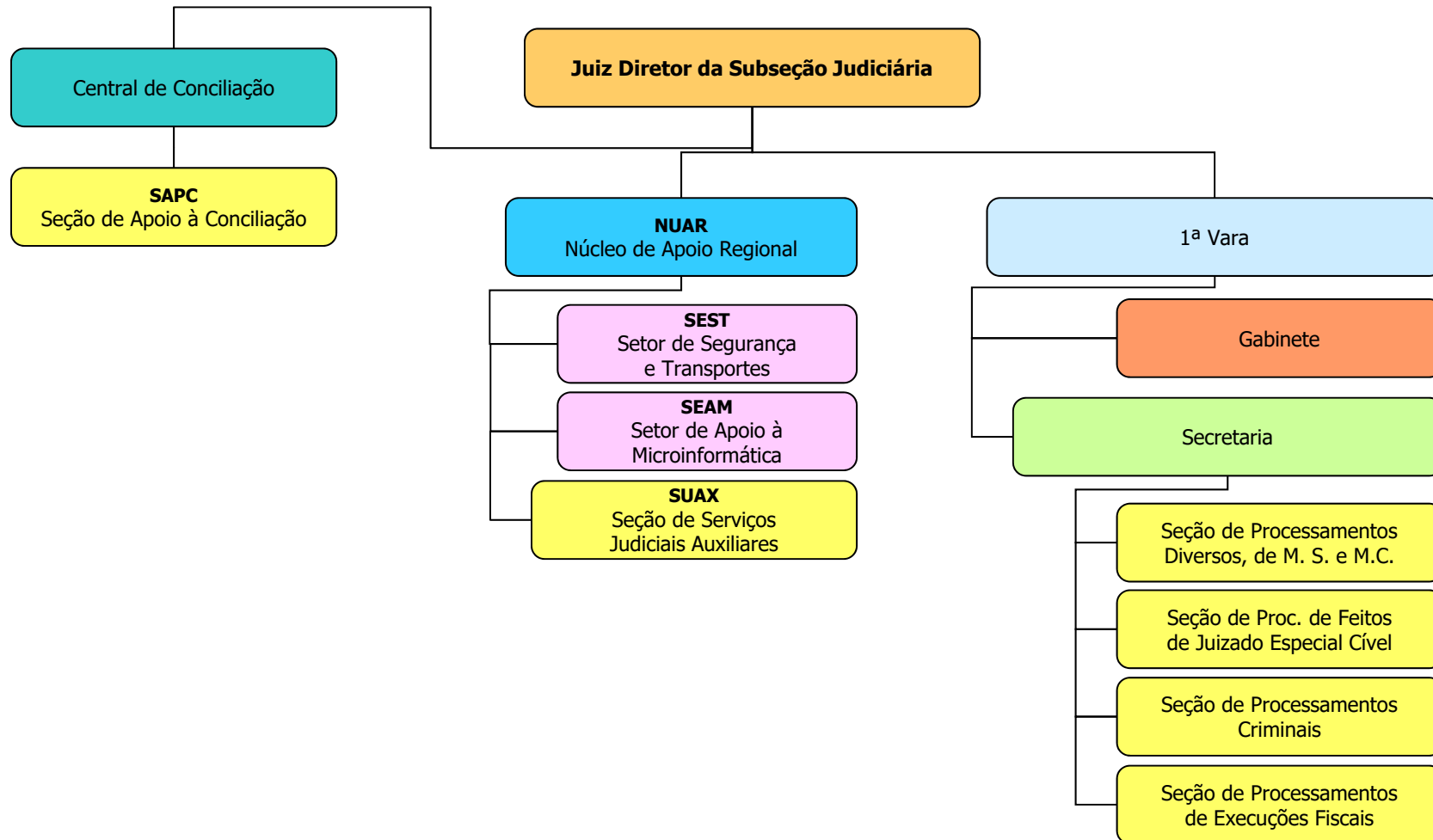

FÓRUM DE GUARULHOS - 19ª SUBSEÇÃO JUDICIÁRIA

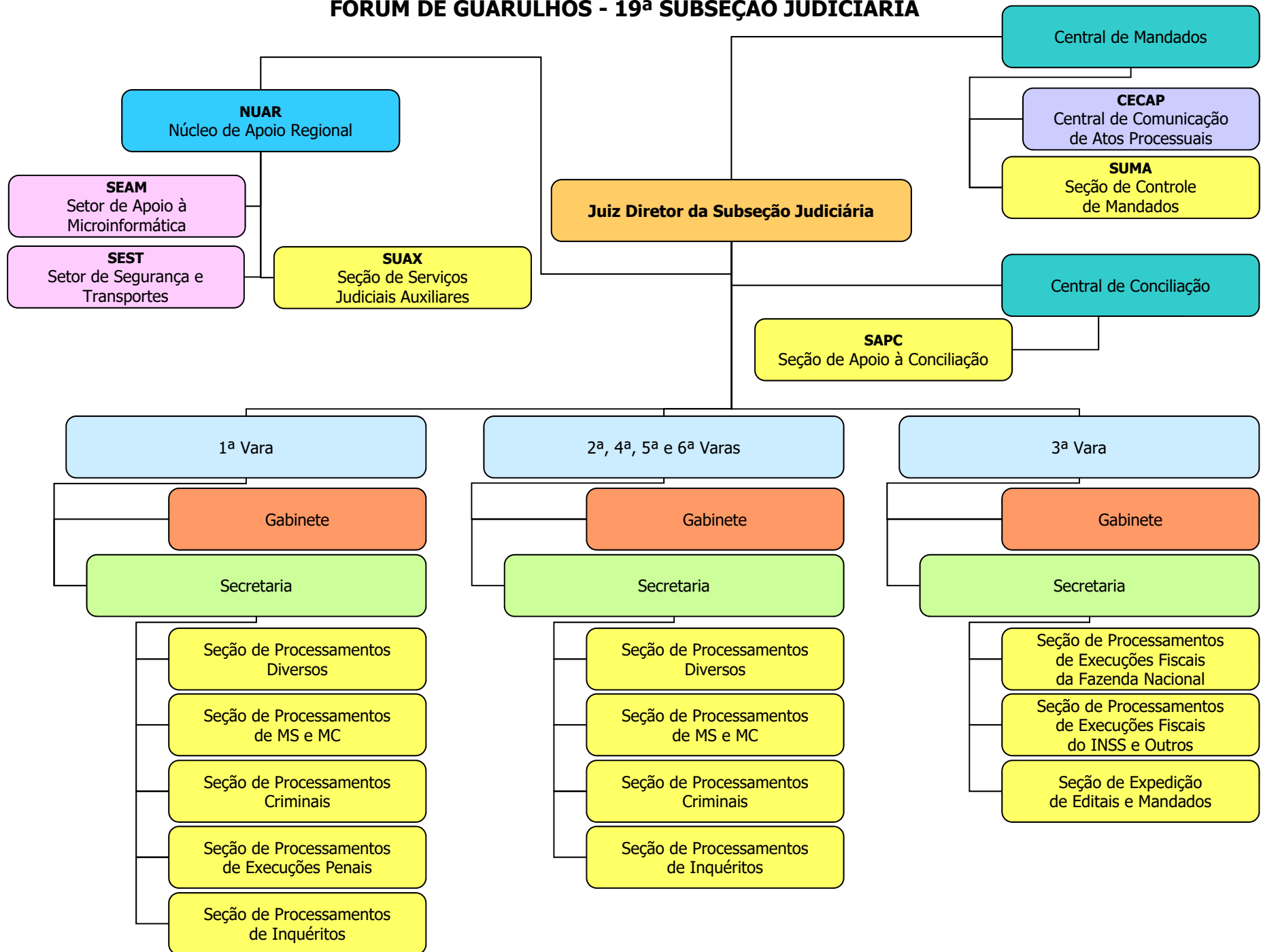

JUIZADO ESPECIAL FEDERAL DE GUARULHOS - 19ª SUBSEÇÃO JUDICIÁRIA

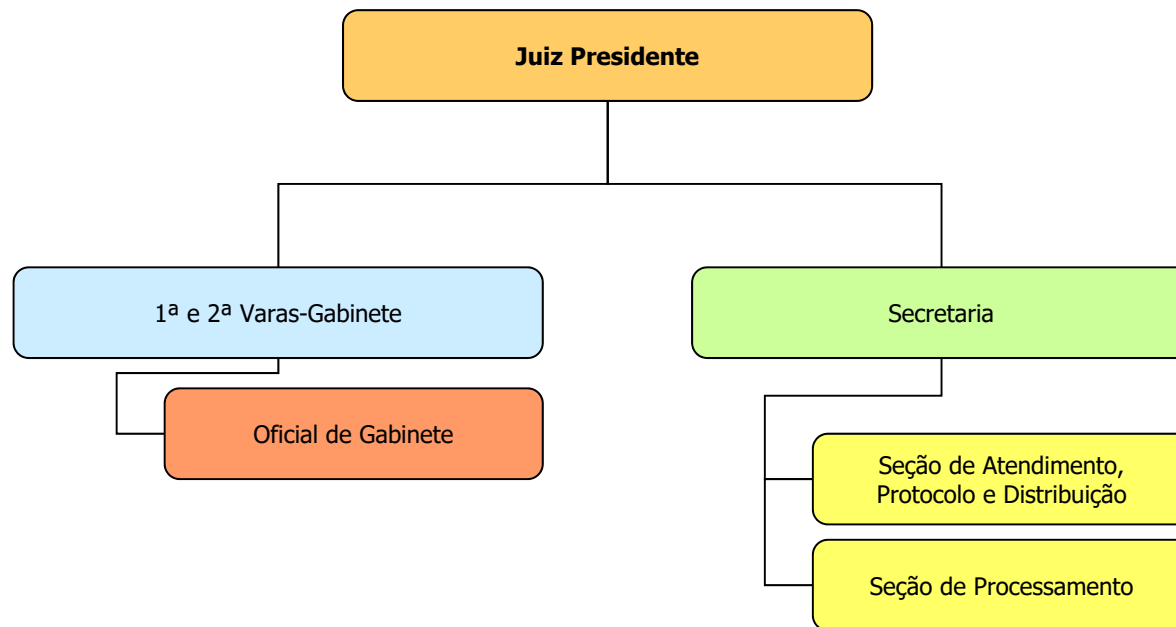

FÓRUM DE ARARAQUARA - 20ª SUBSEÇÃO JUDICIÁRIA

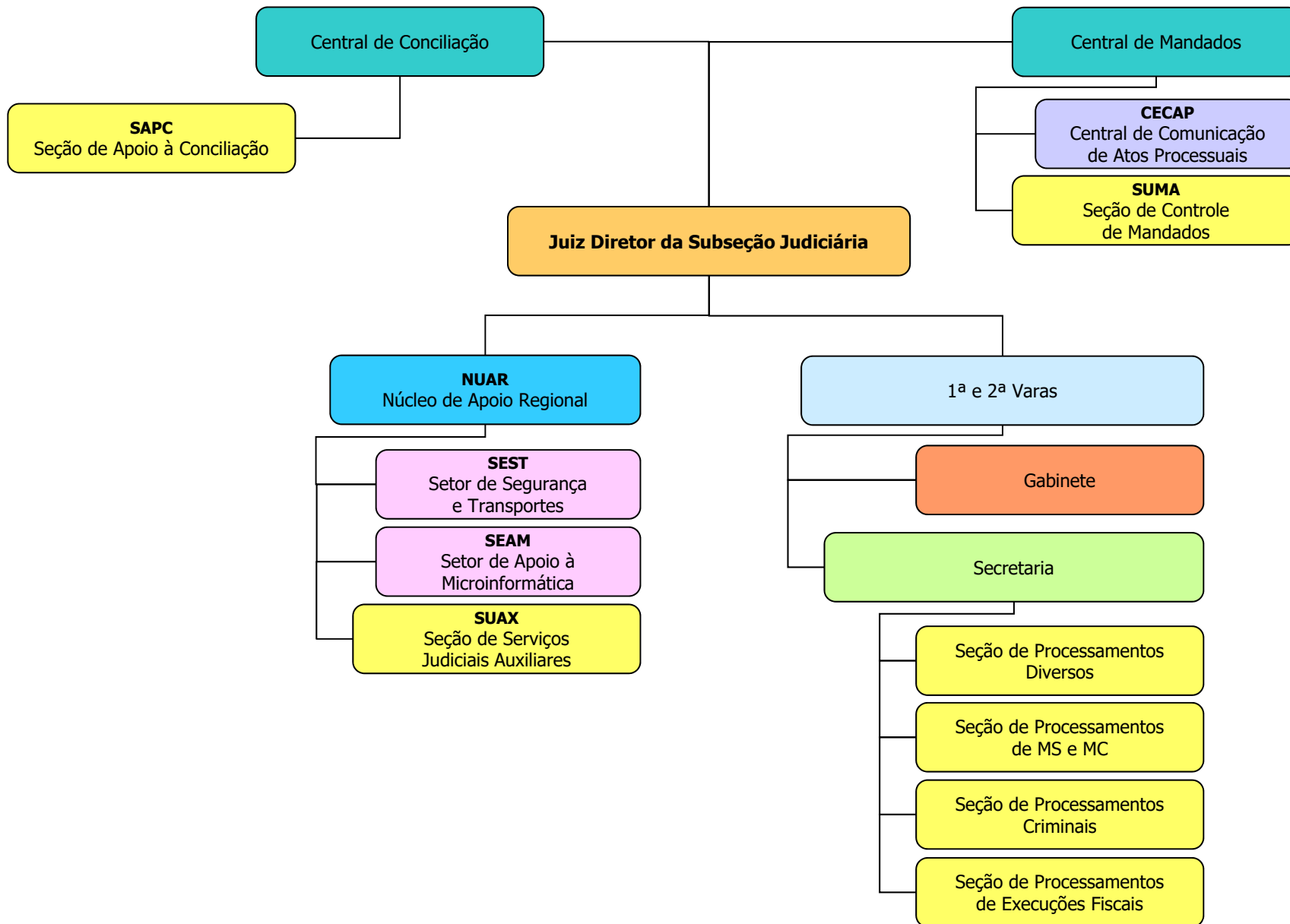

JUIZADO ESPECIAL FEDERAL DE ARARAQUARA - 20ª SUBSEÇÃO JUDICIÁRIA

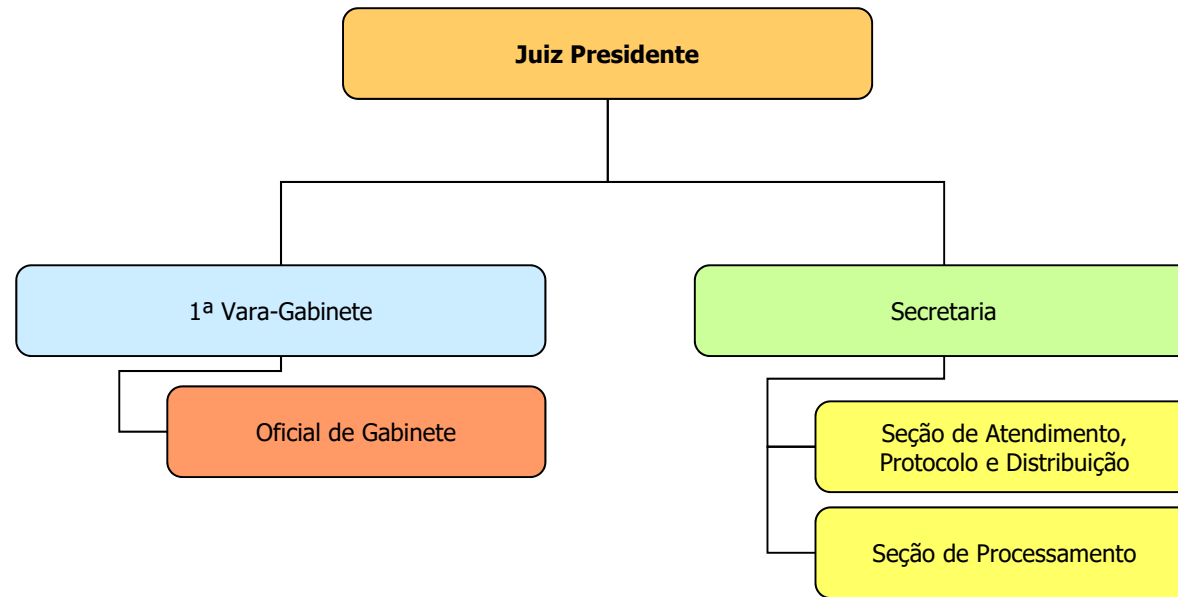

FÓRUM DE TAUBATÉ - 21ª SUBSEÇÃO JUDICIÁRIA

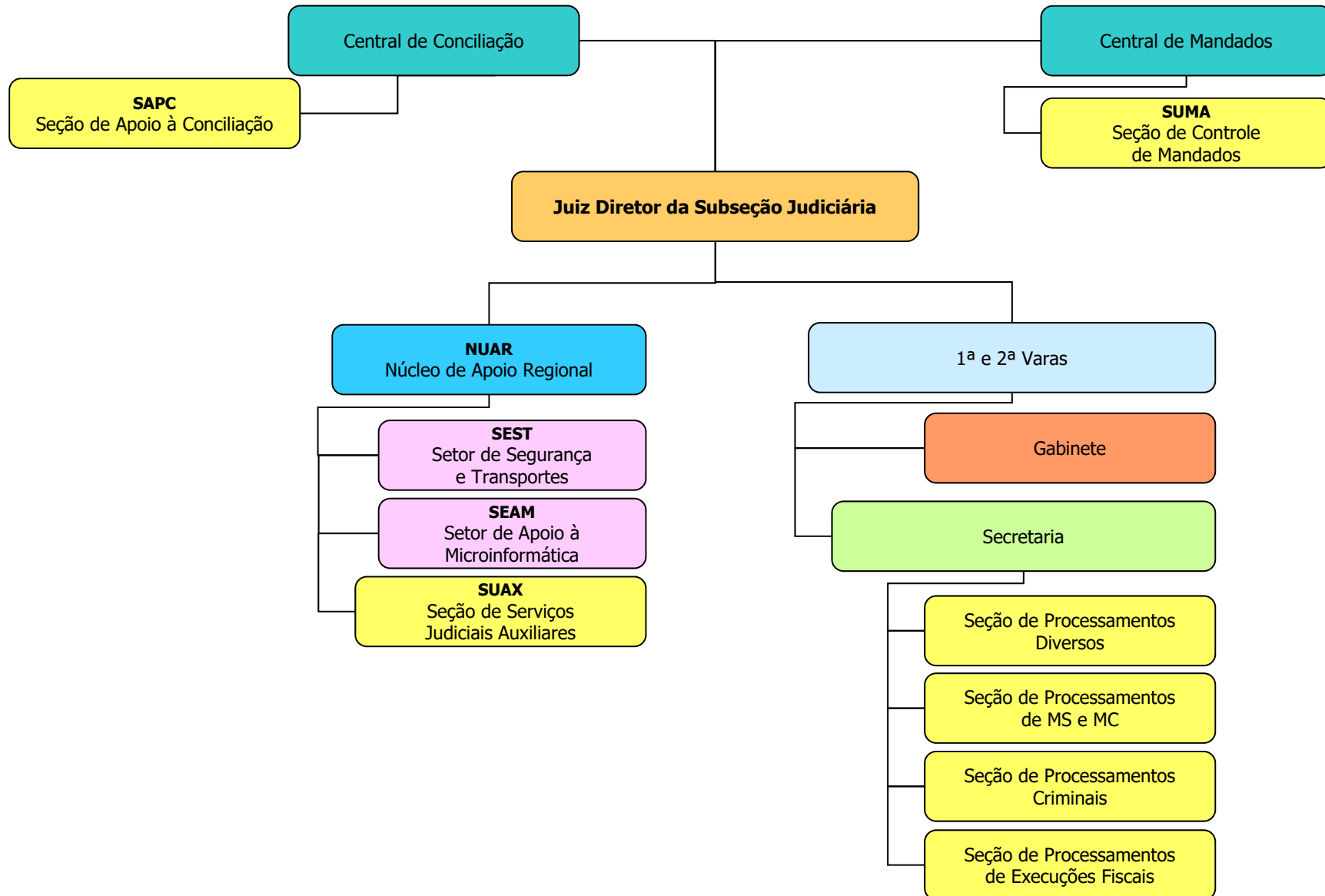

JUIZADO ESPECIAL FEDERAL DE TAUBATÉ - 21ª SUBSEÇÃO JUDICIÁRIA

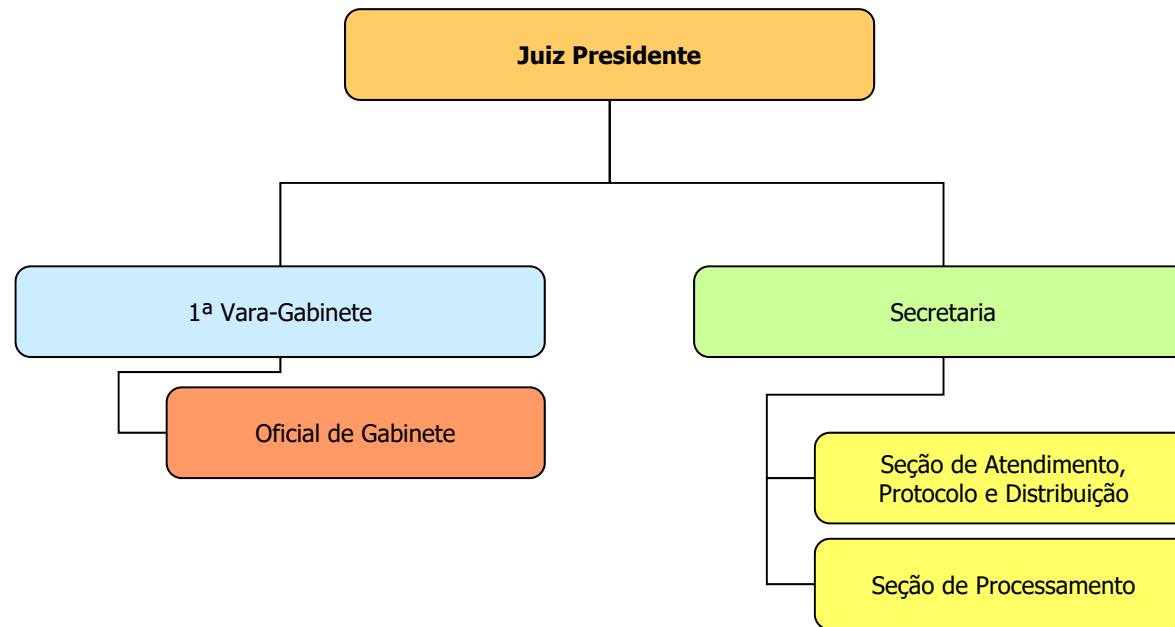

FÓRUM DE TUPÃ - 22ª SUBSEÇÃO JUDICIÁRIA

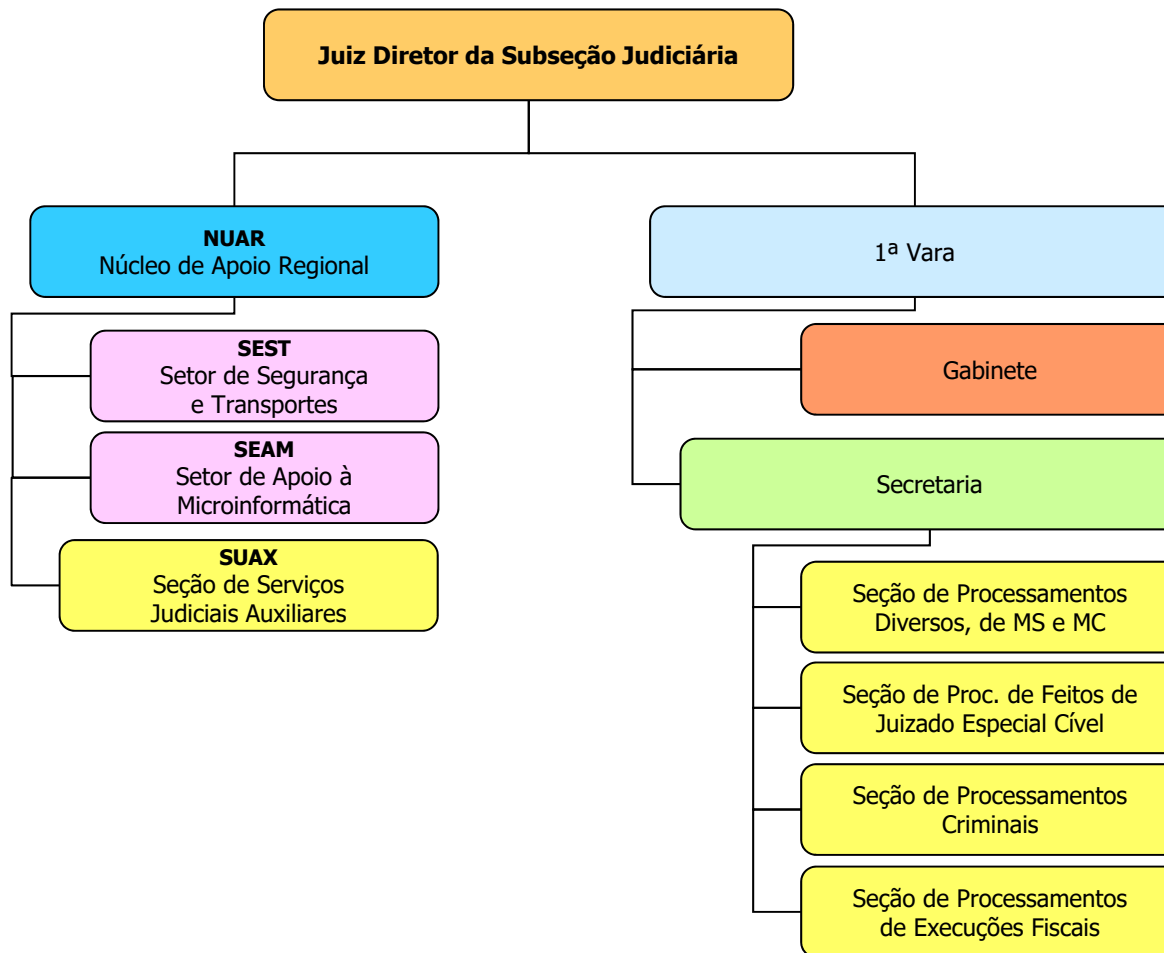

FÓRUM DE BRAGANÇA PAULISTA - 23ª SUBSEÇÃO JUDICIÁRIA

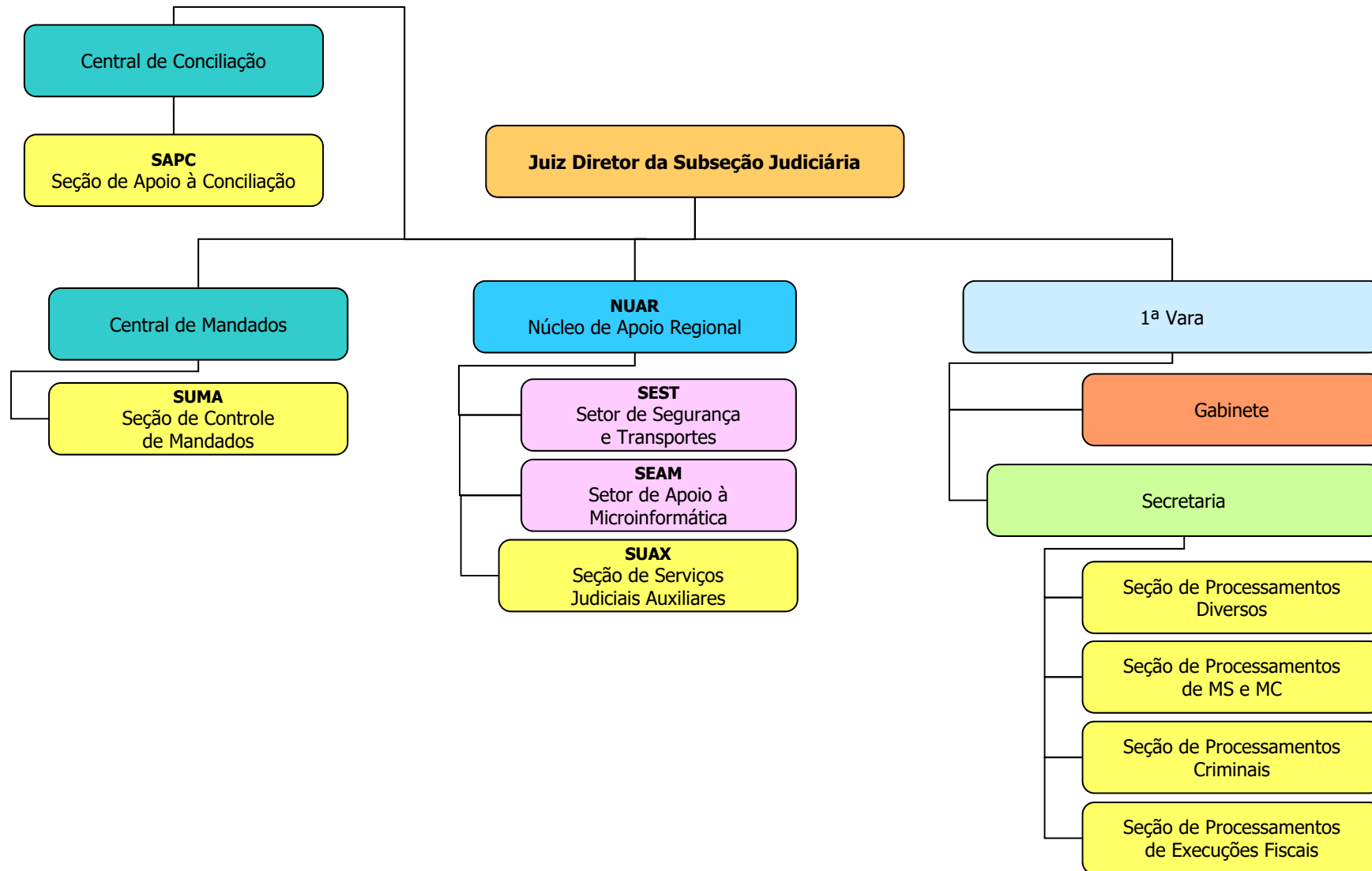

JUIZADO ESPECIAL FEDERAL DE BRAGANÇA PAULISTA - 23ª SUBSEÇÃO JUDICIÁRIA

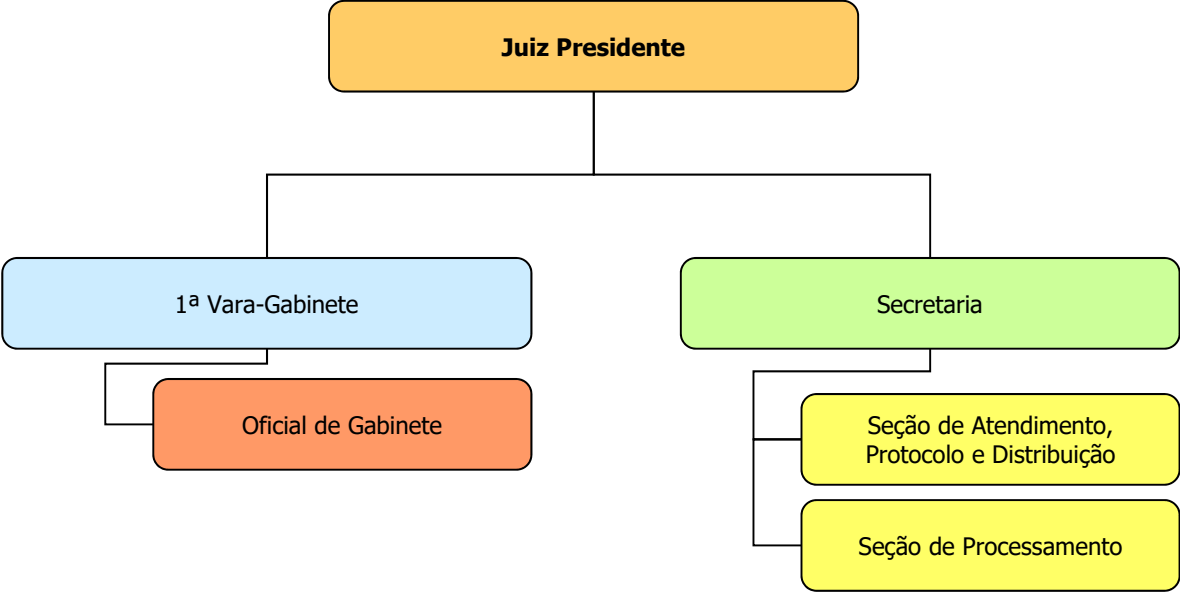

FÓRUM DE JALES - 24ª SUBSEÇÃO JUDICIÁRIA

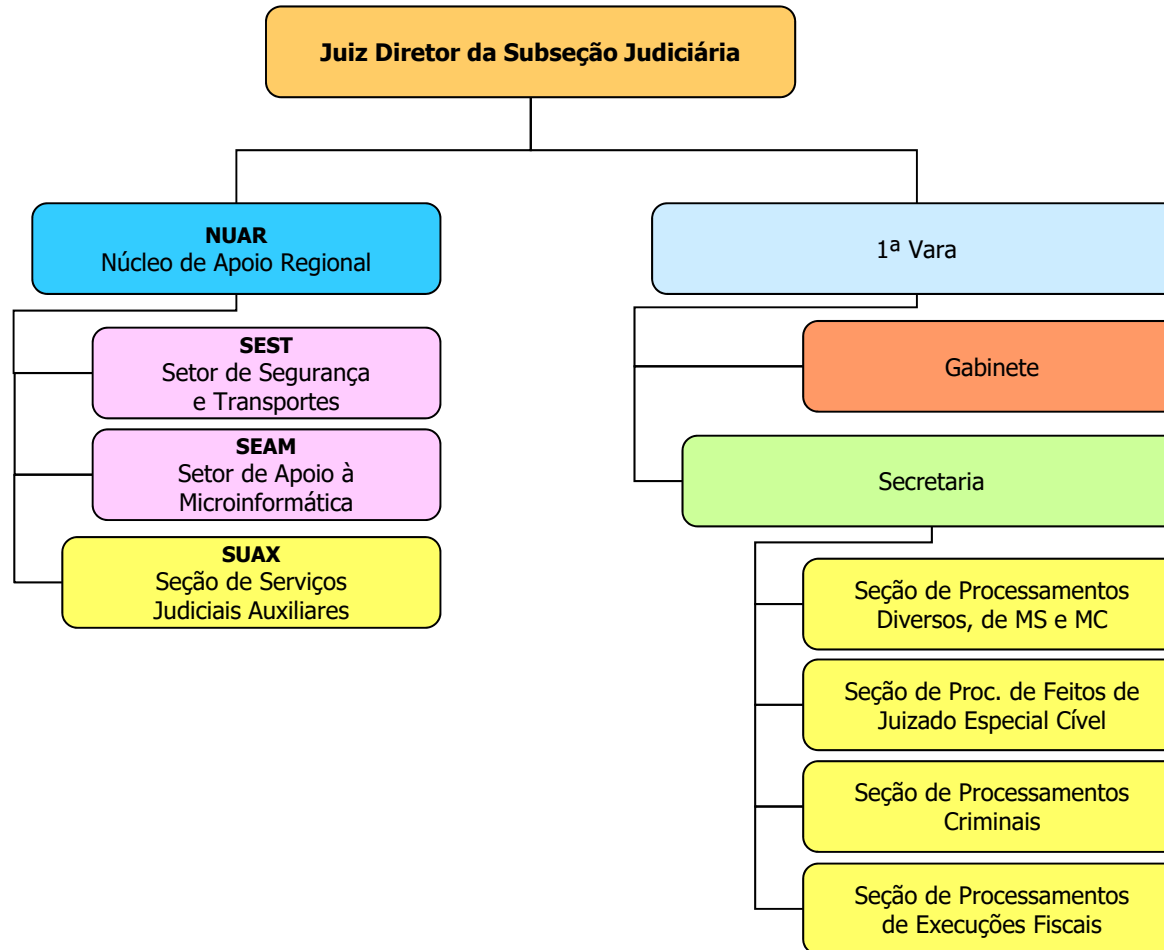

FÓRUM DE OURINHOS - 25ª SUBSEÇÃO JUDICIÁRIA

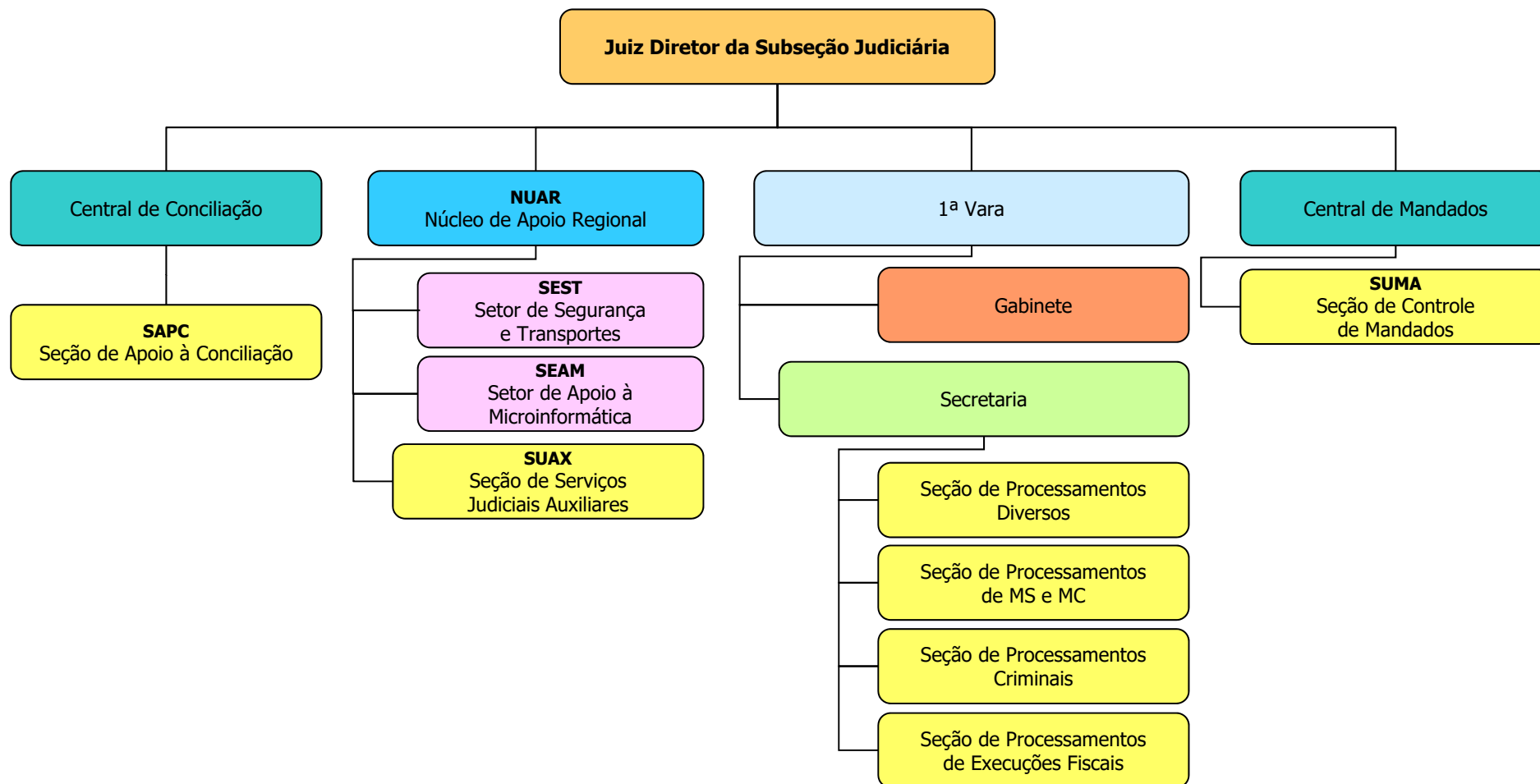

JUIZADO ESPECIAL FEDERAL DE OURINHOS - 25ª SUBSEÇÃO JUDICIÁRIA

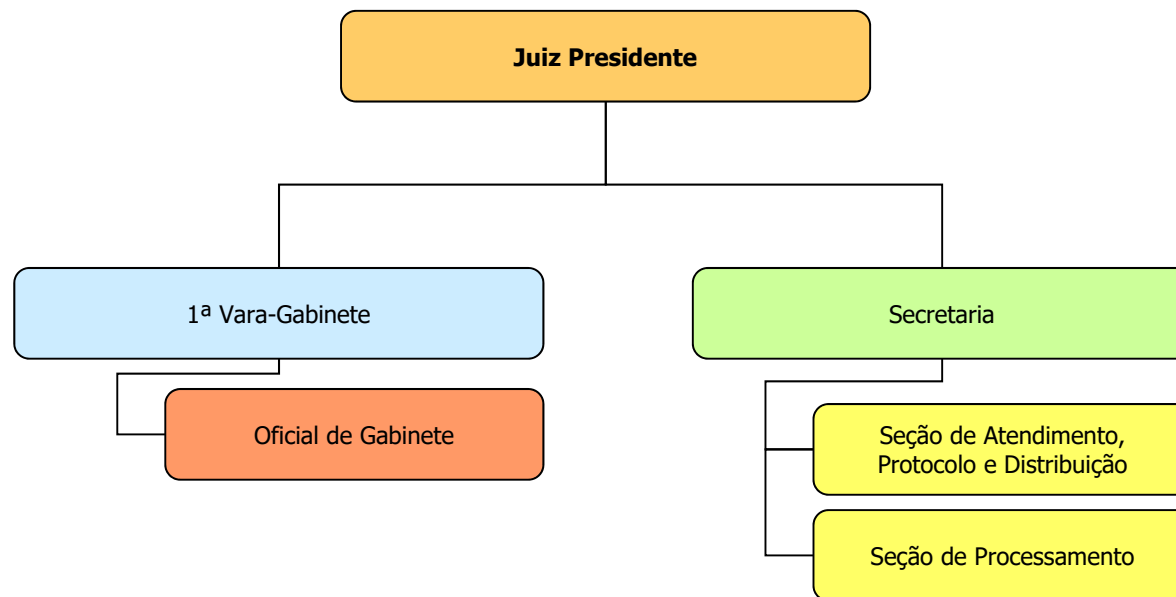

FÓRUM DE SANTO ANDRÉ - 26ª SUBSEÇÃO JUDICIÁRIA

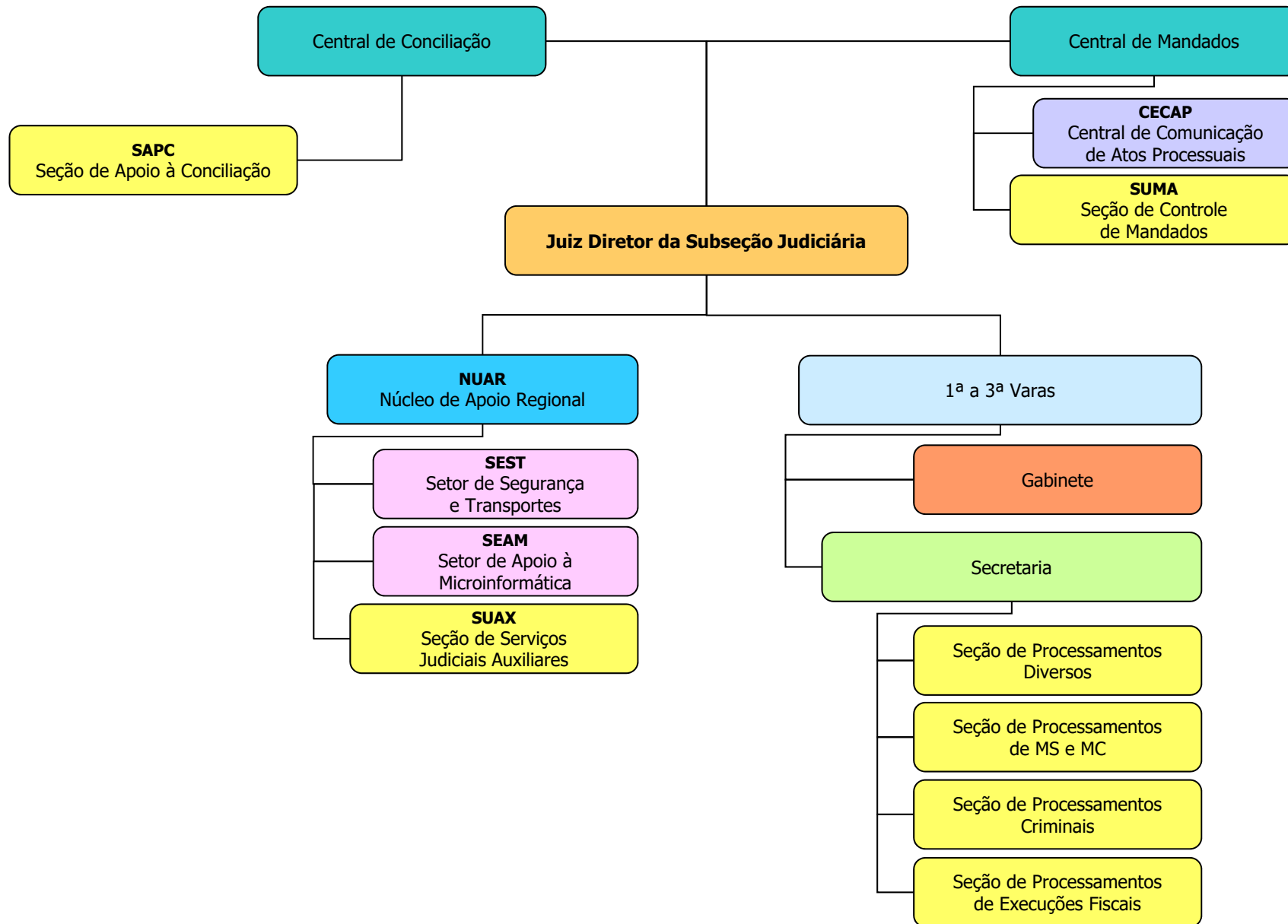

JUIZADO ESPECIAL FEDERAL DE SANTO ANDRÉ - 26ª SUBSEÇÃO JUDICIÁRIA

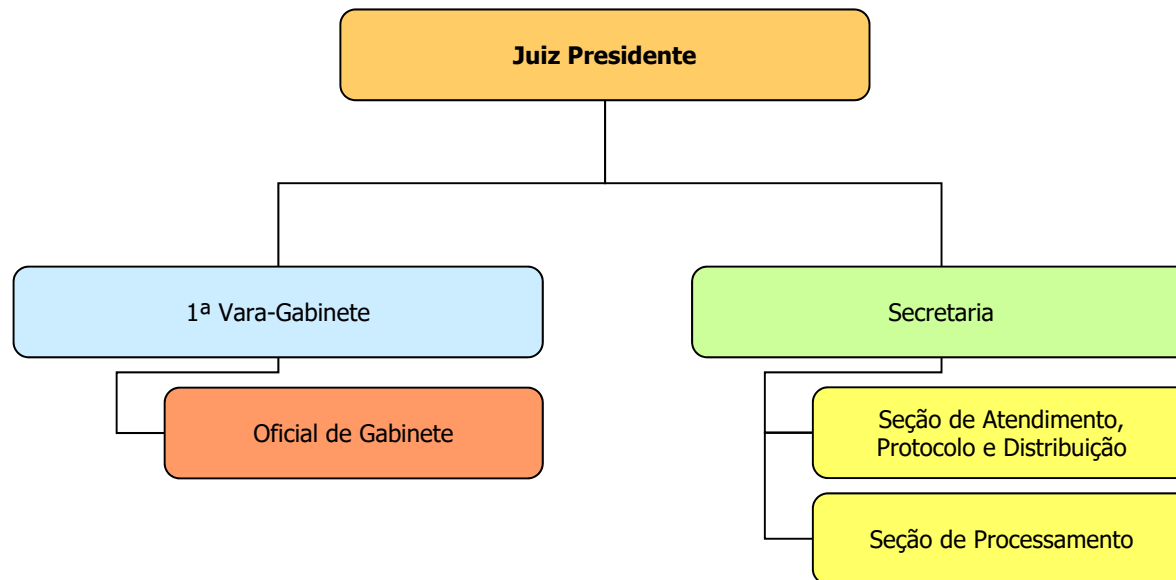

FÓRUM DE SÃO JOÃO DA BOA VISTA - 27ª SUBSEÇÃO JUDICIÁRIA

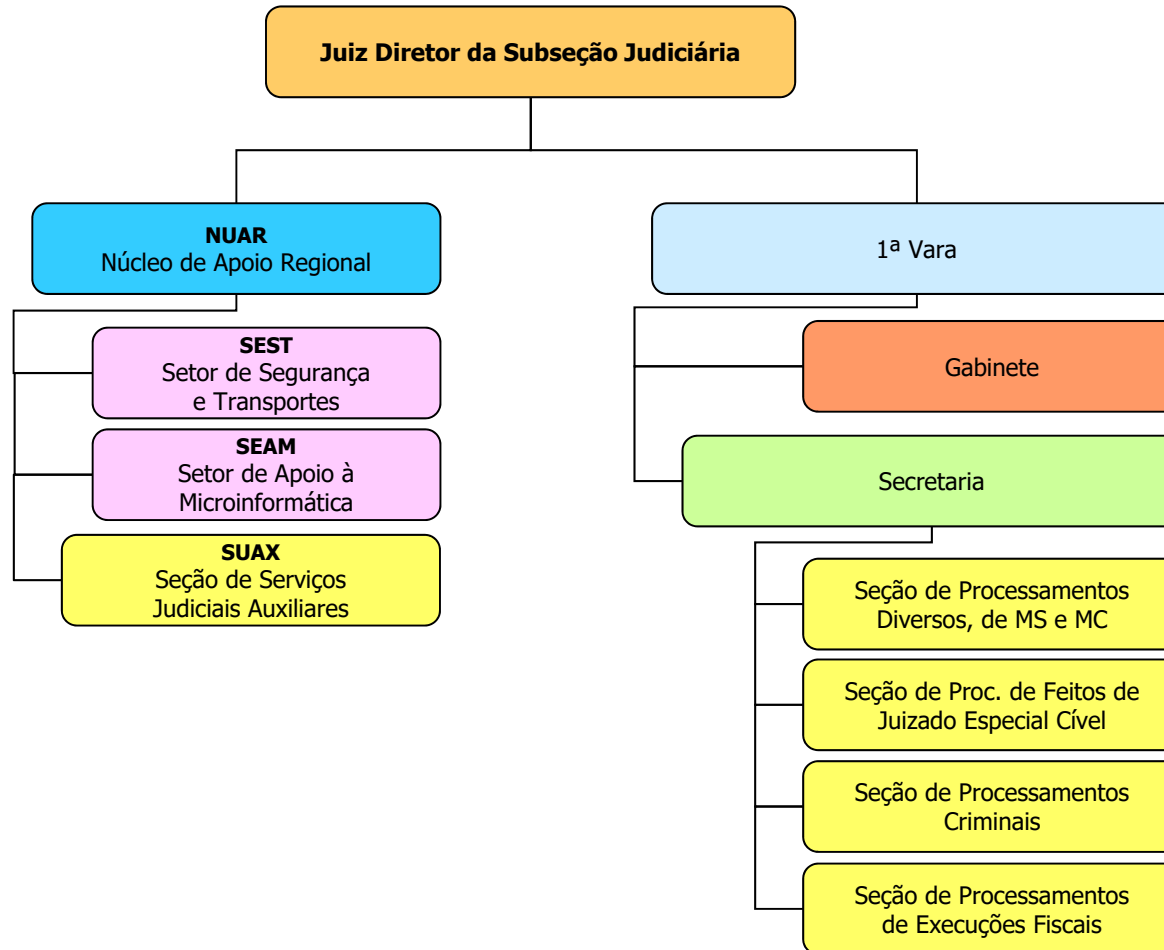

FÓRUM DE JUNDIAÍ - 28ª SUBSEÇÃO JUDICIÁRIA

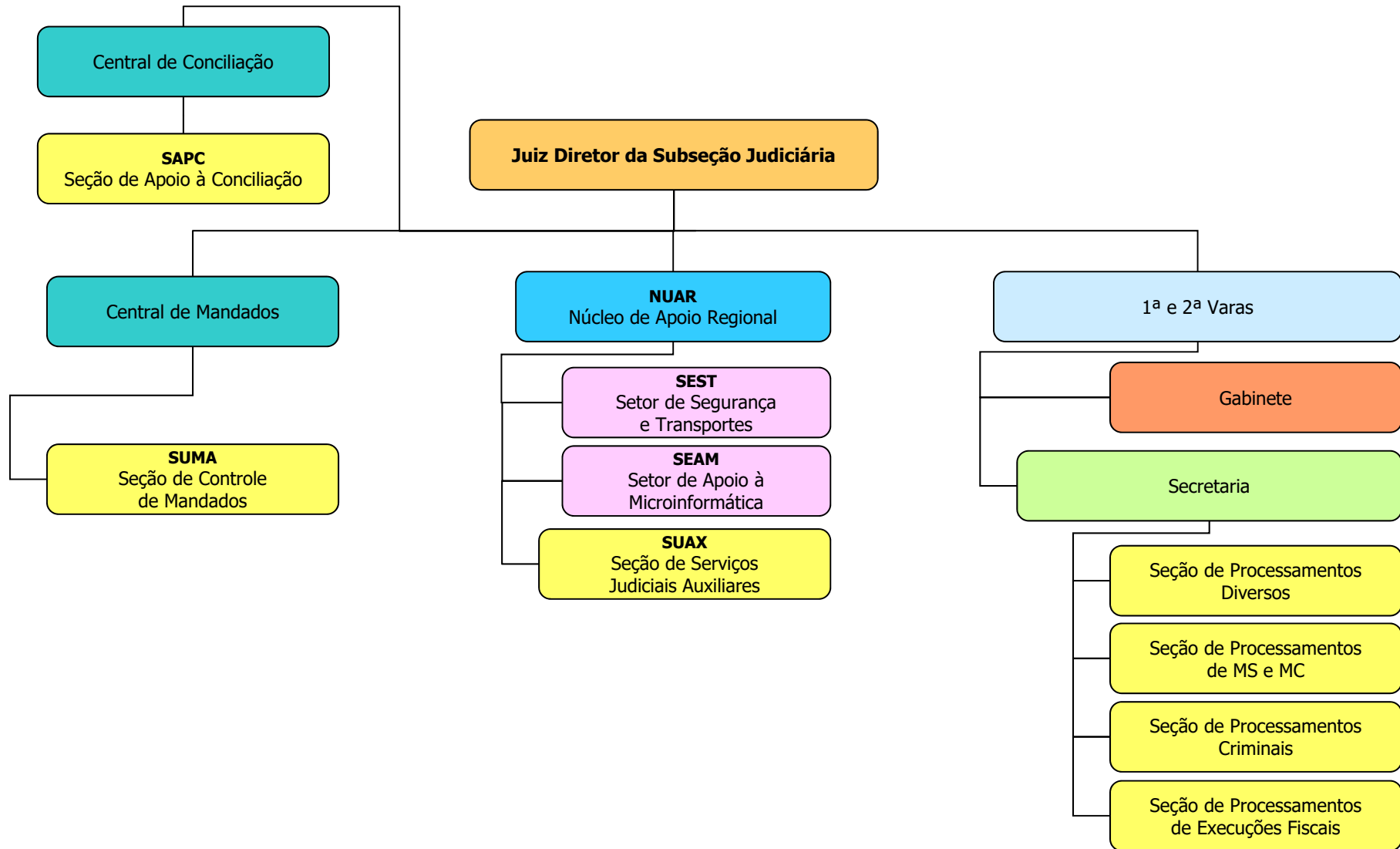

JUIZADO ESPECIAL FEDERAL DE JUNDIAÍ - 28ª SUBSEÇÃO JUDICIÁRIA

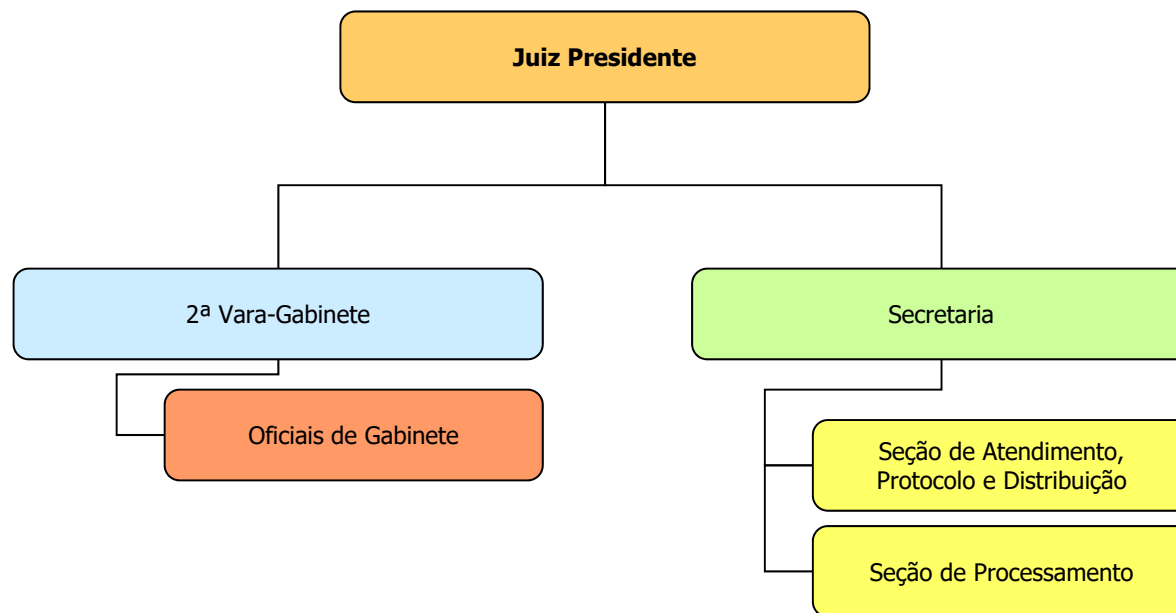

FÓRUM DE REGISTRO - 29ª SUBSEÇÃO JUDICIÁRIA

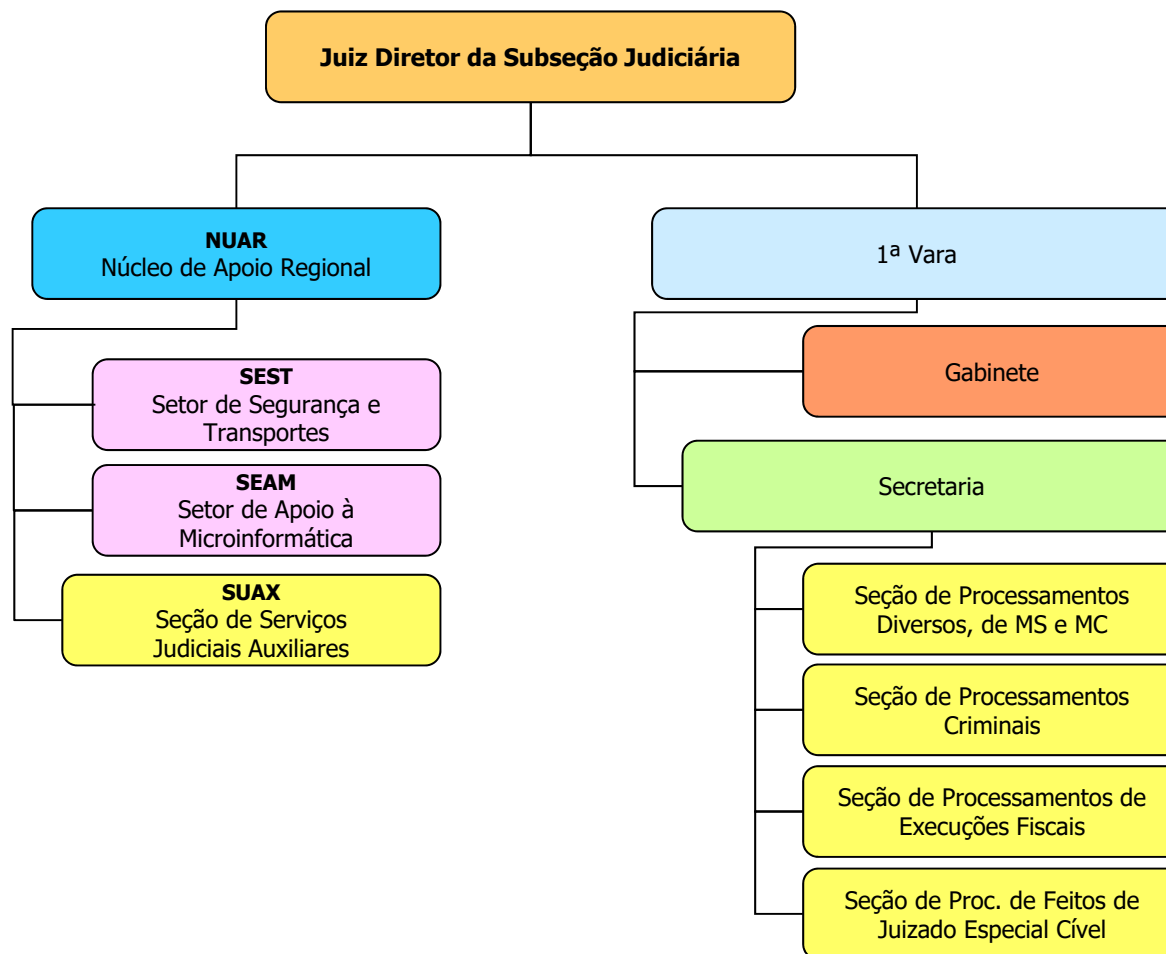

FÓRUM DE OSASCO - 30ª SUBSEÇÃO JUDICIÁRIA

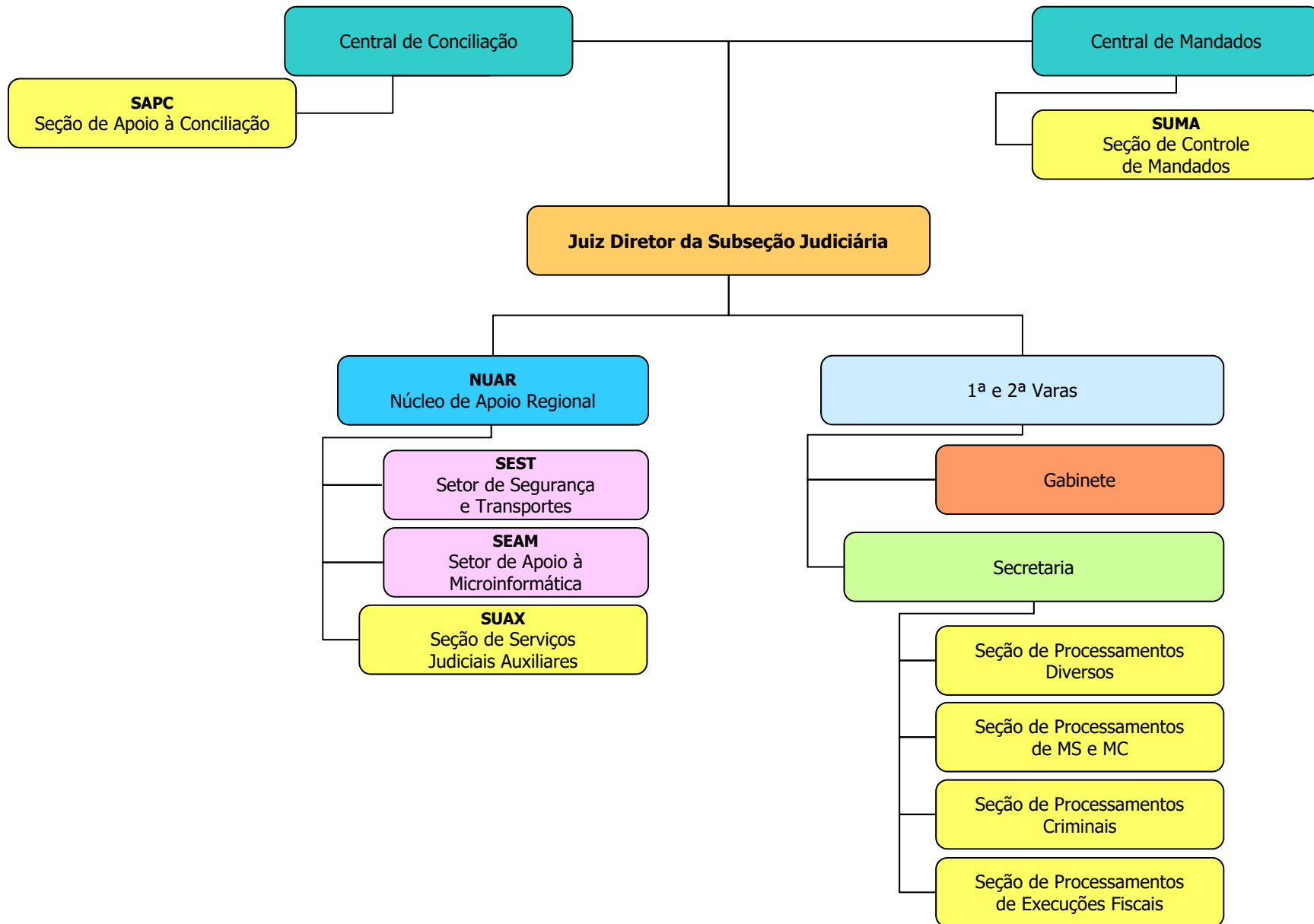

JUIZADO ESPECIAL FEDERAL DE OSASCO - 30ª SUBSEÇÃO JUDICIÁRIA

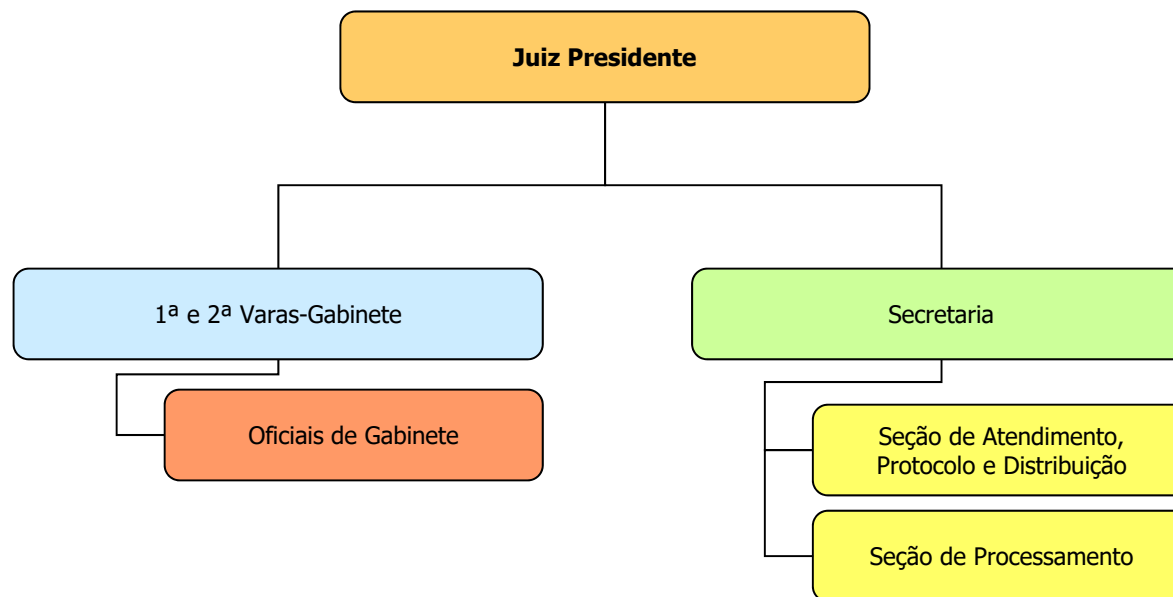

FÓRUM DE BOTUCATU - 31ª SUBSEÇÃO JUDICIÁRIA

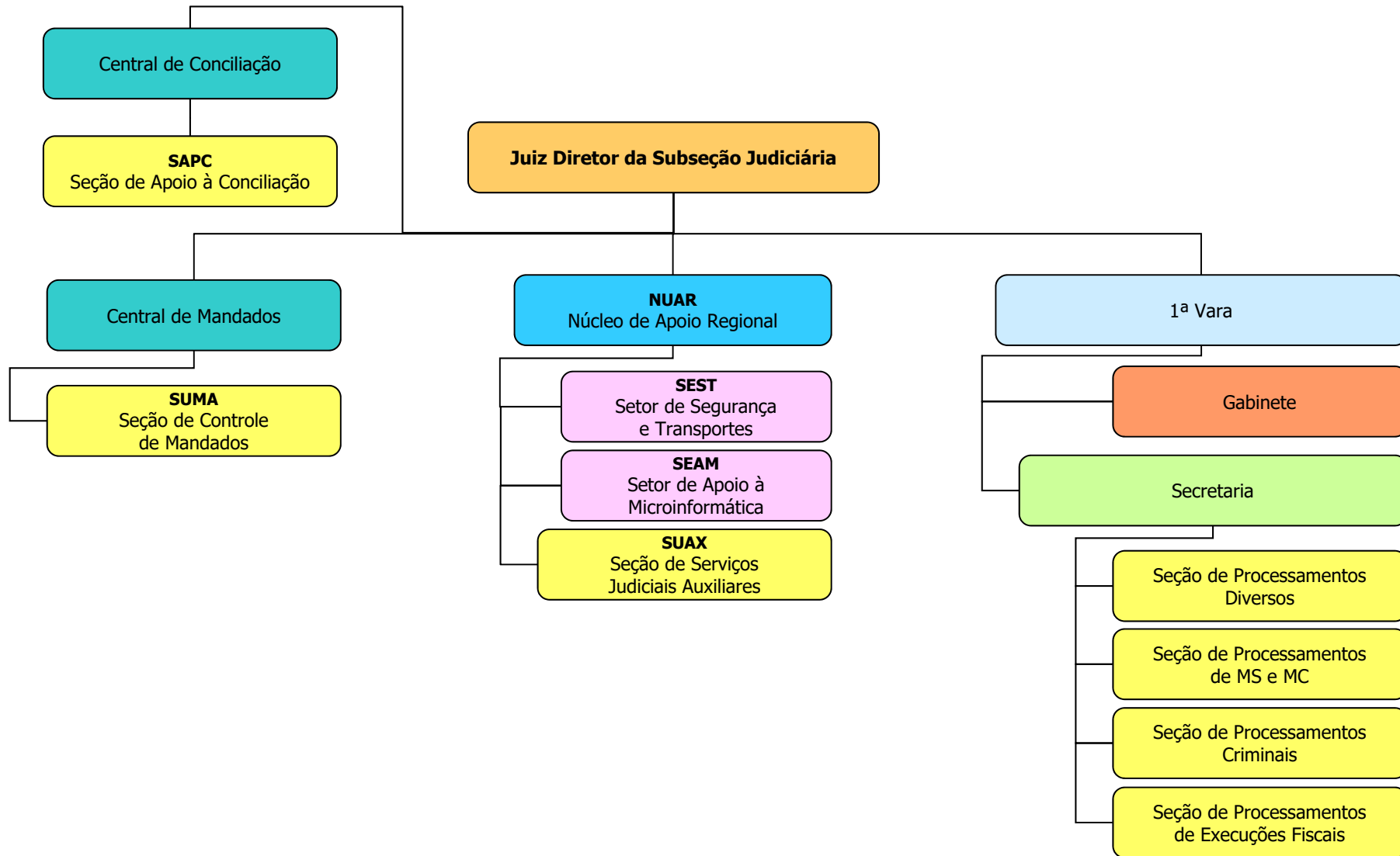

JUIZADO ESPECIAL FEDERAL DE BOTUCATU - 31ª SUBSEÇÃO JUDICIÁRIA

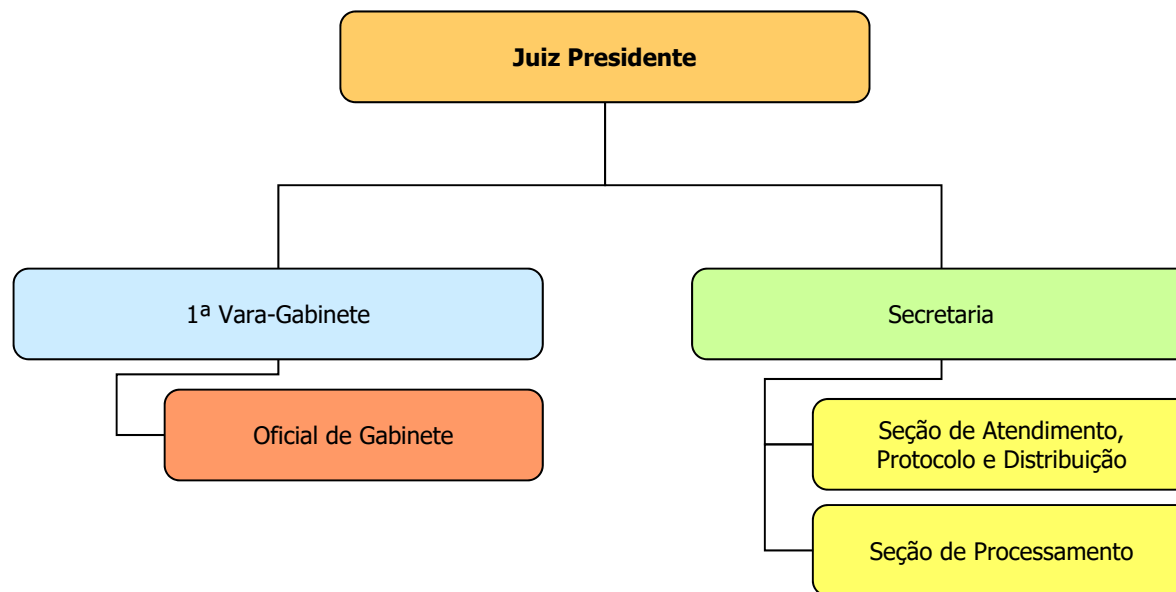

FÓRUM DE AVARÉ - 32ª SUBSEÇÃO JUDICIÁRIA

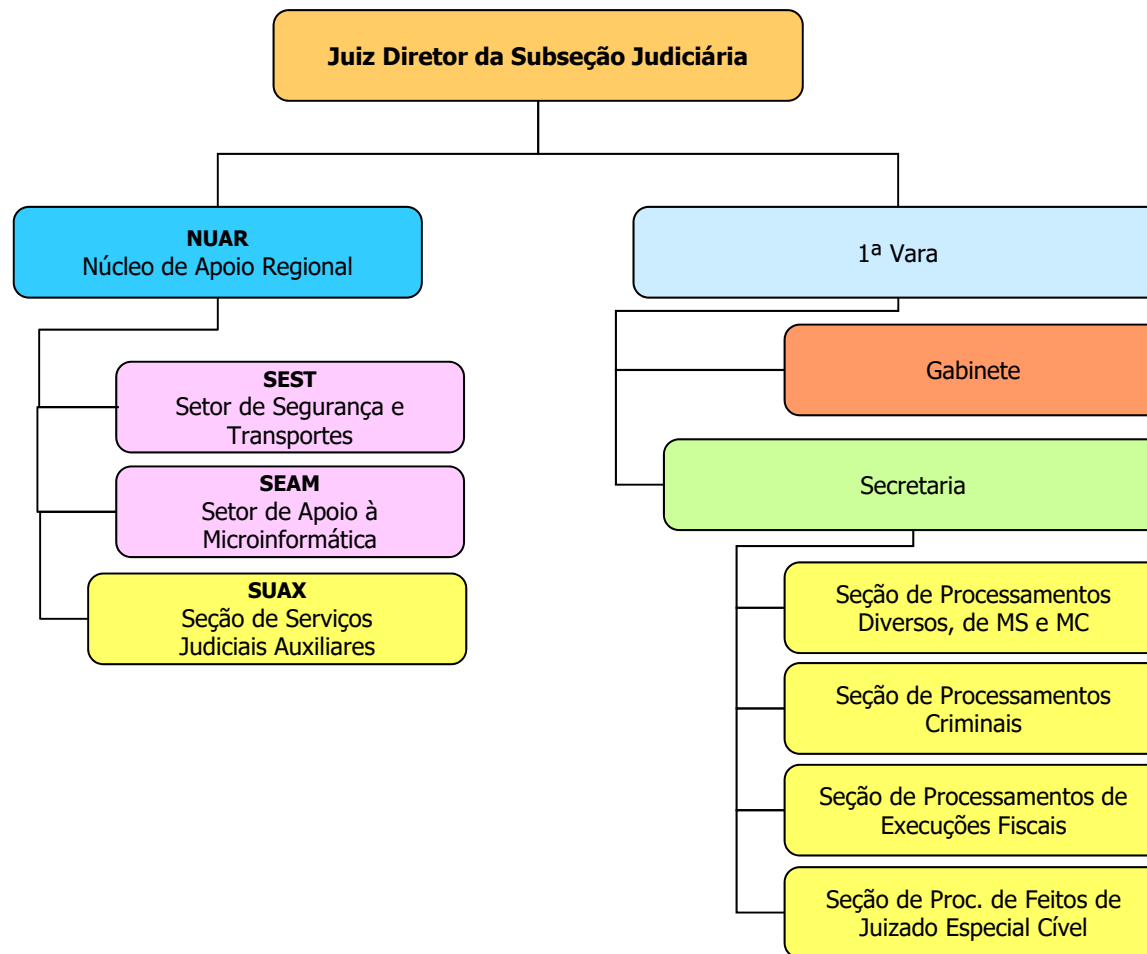

FÓRUM DE MOGI DAS CRUZES - 33ª SUBSEÇÃO JUDICIÁRIA

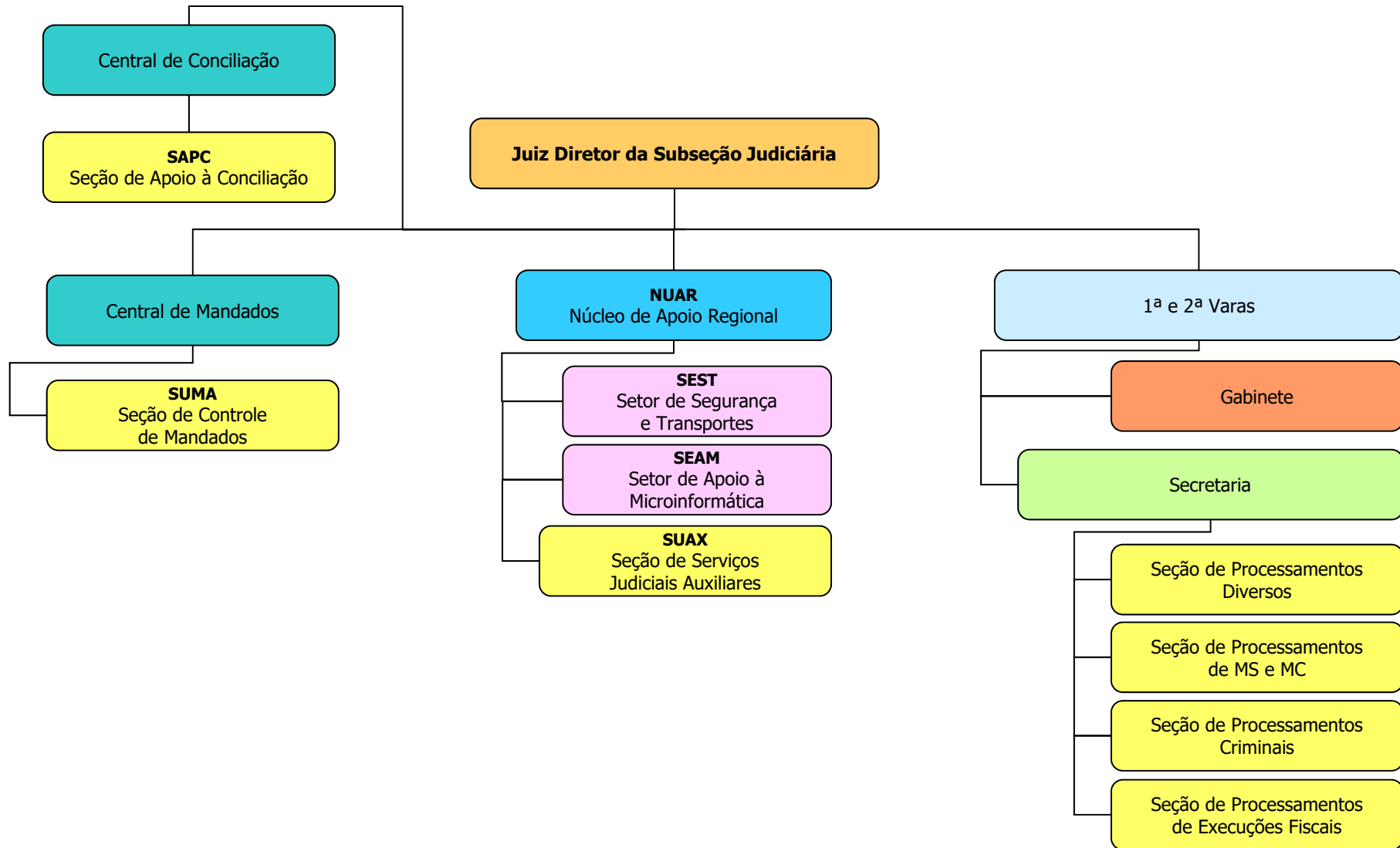

JUIZADO ESPECIAL FEDERAL DE MOGI DAS CRUZES - 33ª SUBSEÇÃO JUDICIÁRIA

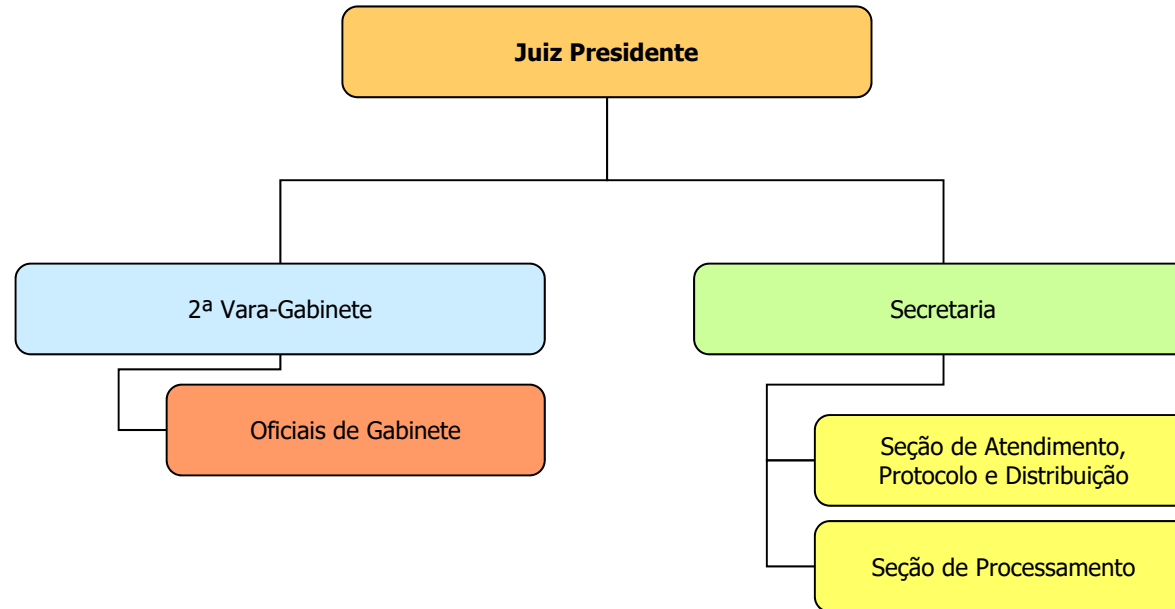

FÓRUM DE AMERICANA - 34ª SUBSEÇÃO JUDICIÁRIA

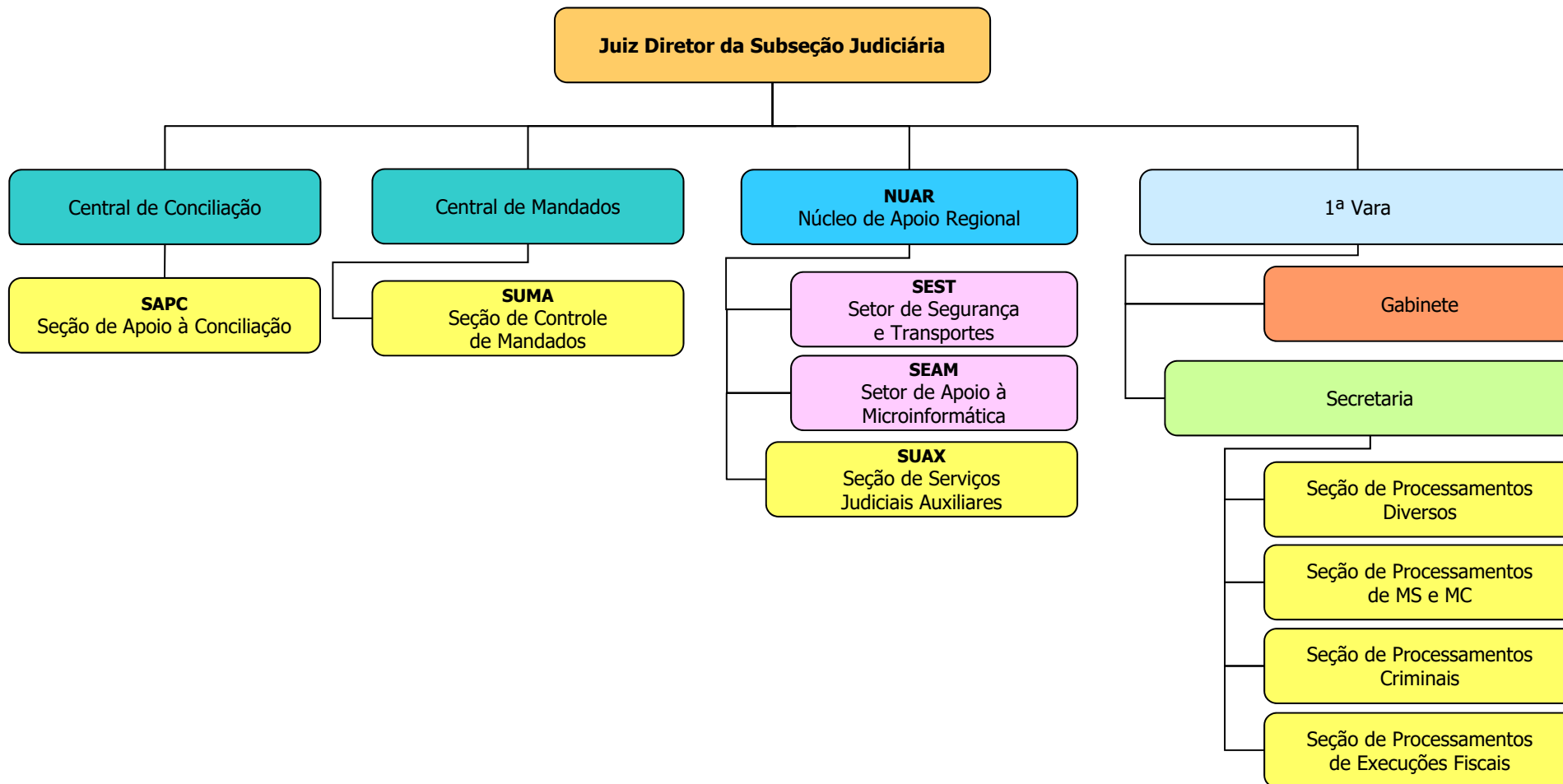

JUIZADO ESPECIAL FEDERAL DE AMERICANA - 34ª SUBSEÇÃO JUDICIÁRIA

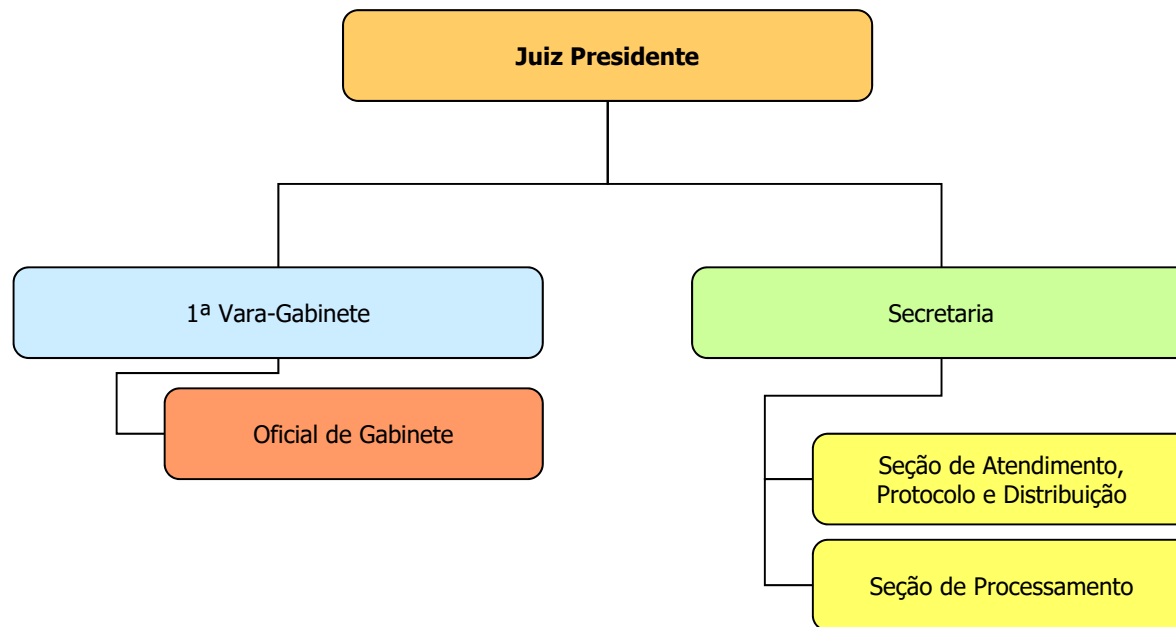

FÓRUM DE CARAGUATATUBA - 35ª SUBSEÇÃO JUDICIÁRIA

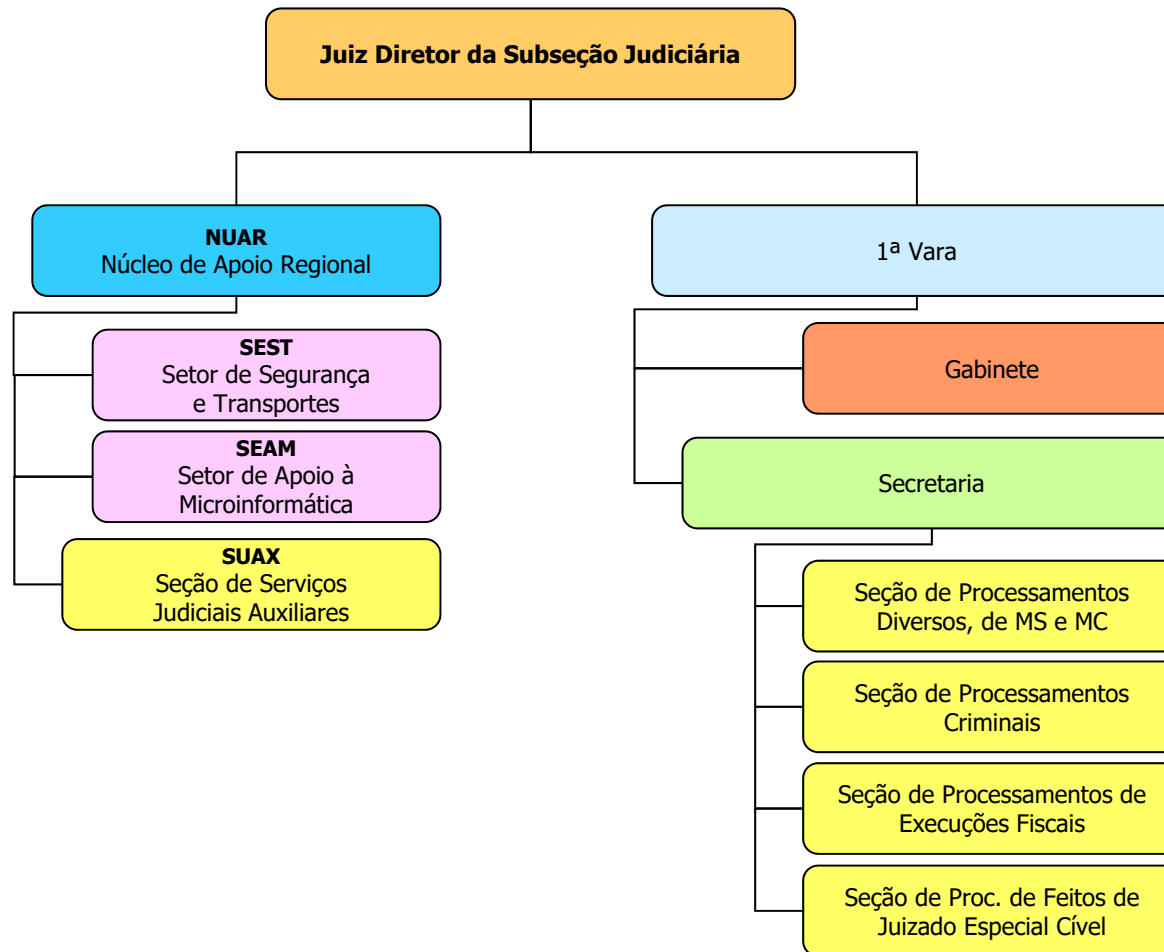

FÓRUM DE CATANDUVA - 36ª SUBSEÇÃO JUDICIÁRIA

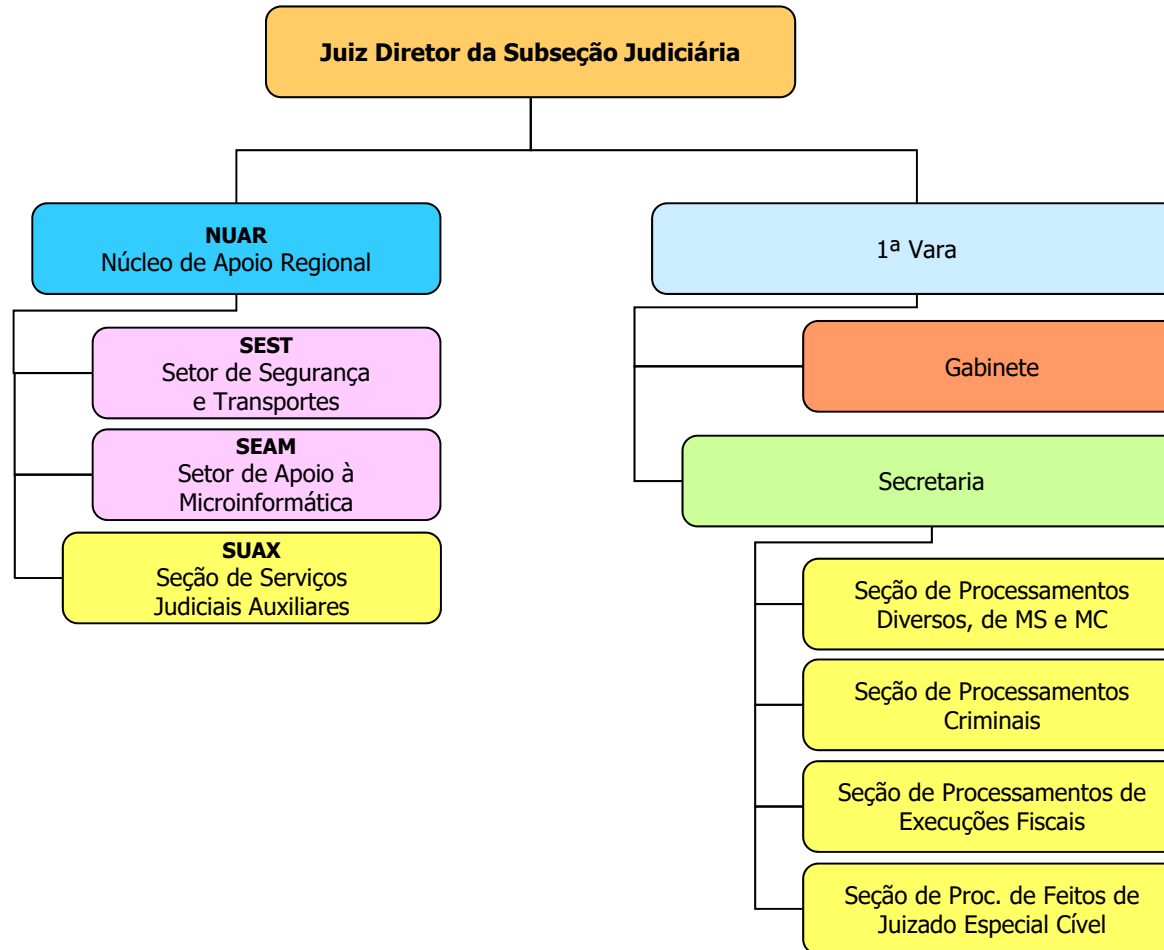

FÓRUM DE ANDRADINA - 37ª SUBSEÇÃO JUDICIÁRIA

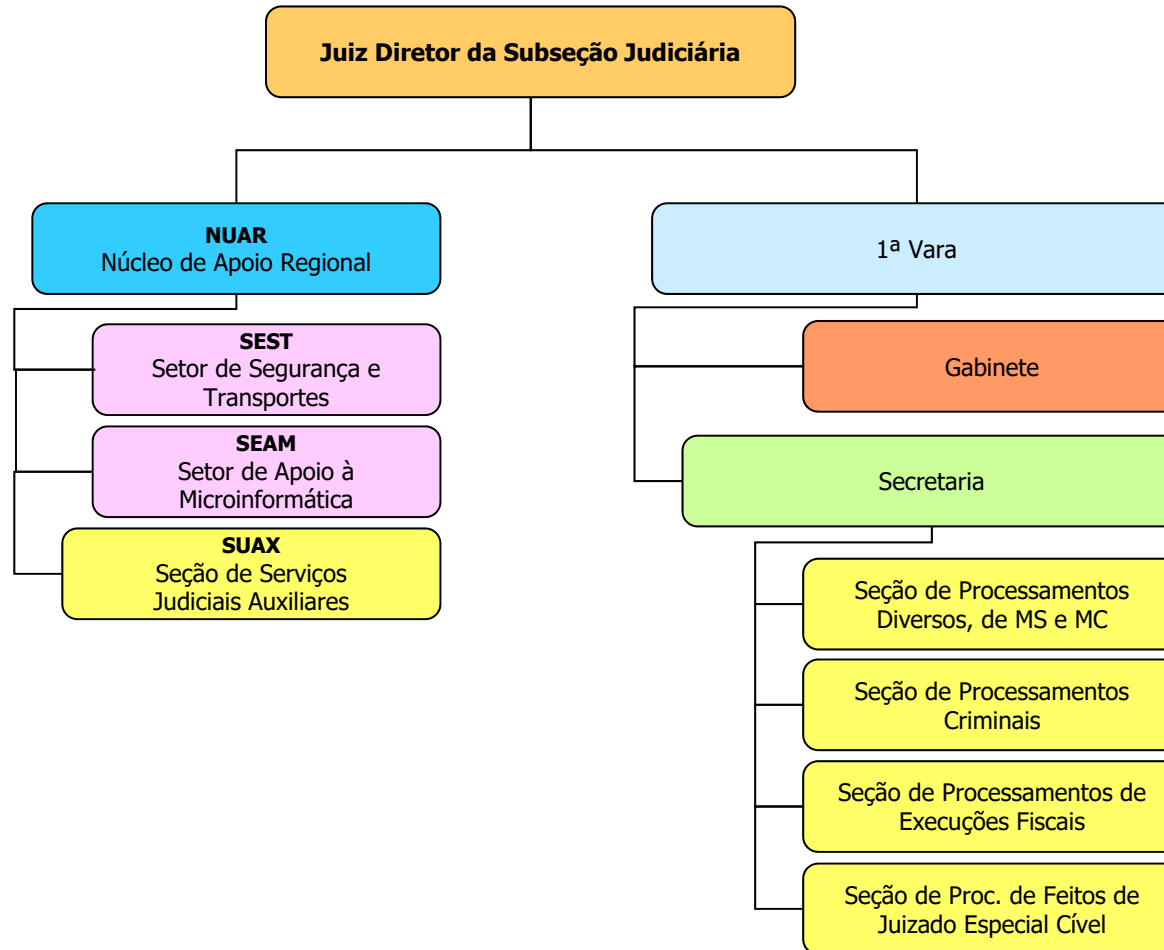

FÓRUM DE BARRETOS - 38ª SUBSEÇÃO JUDICIÁRIA

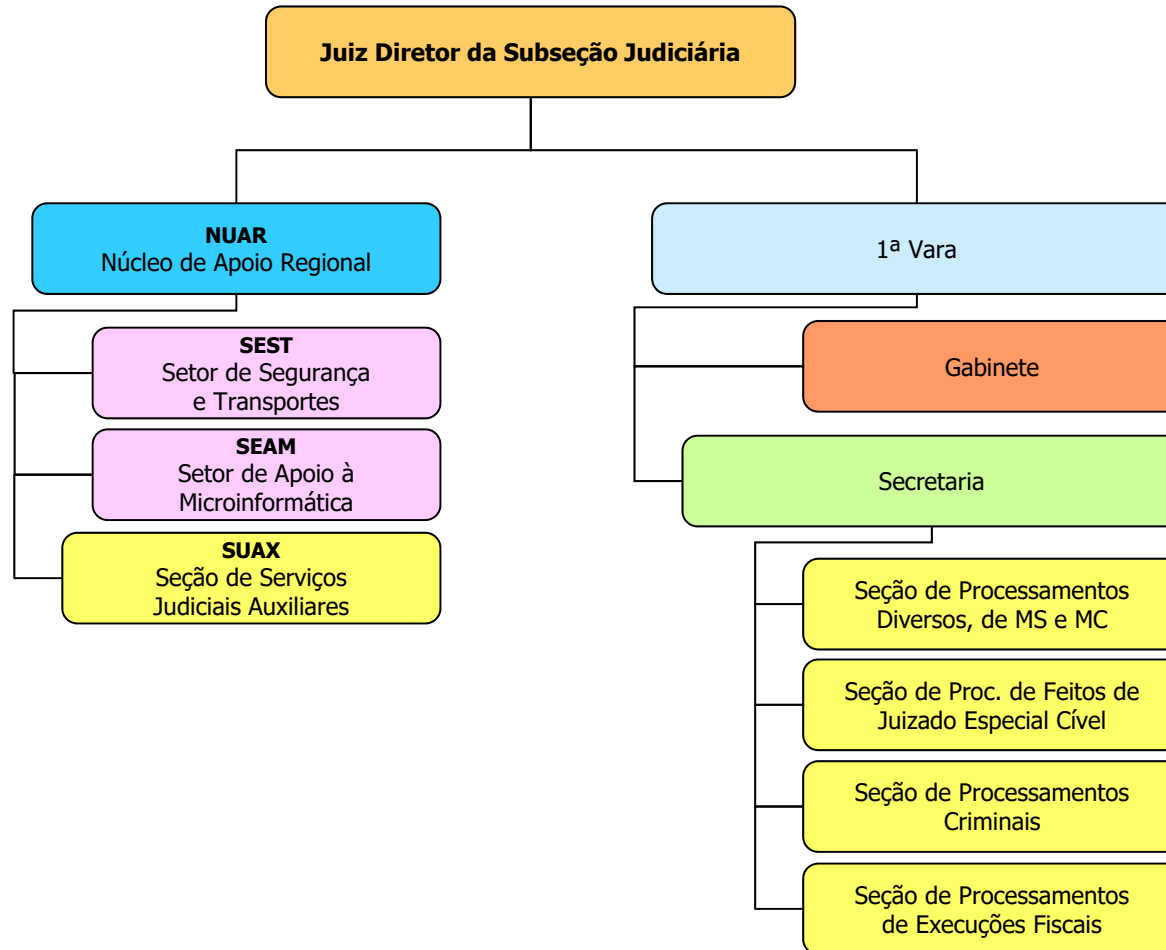

FÓRUM DE ITAPEVA - 39ª SUBSEÇÃO JUDICIÁRIA

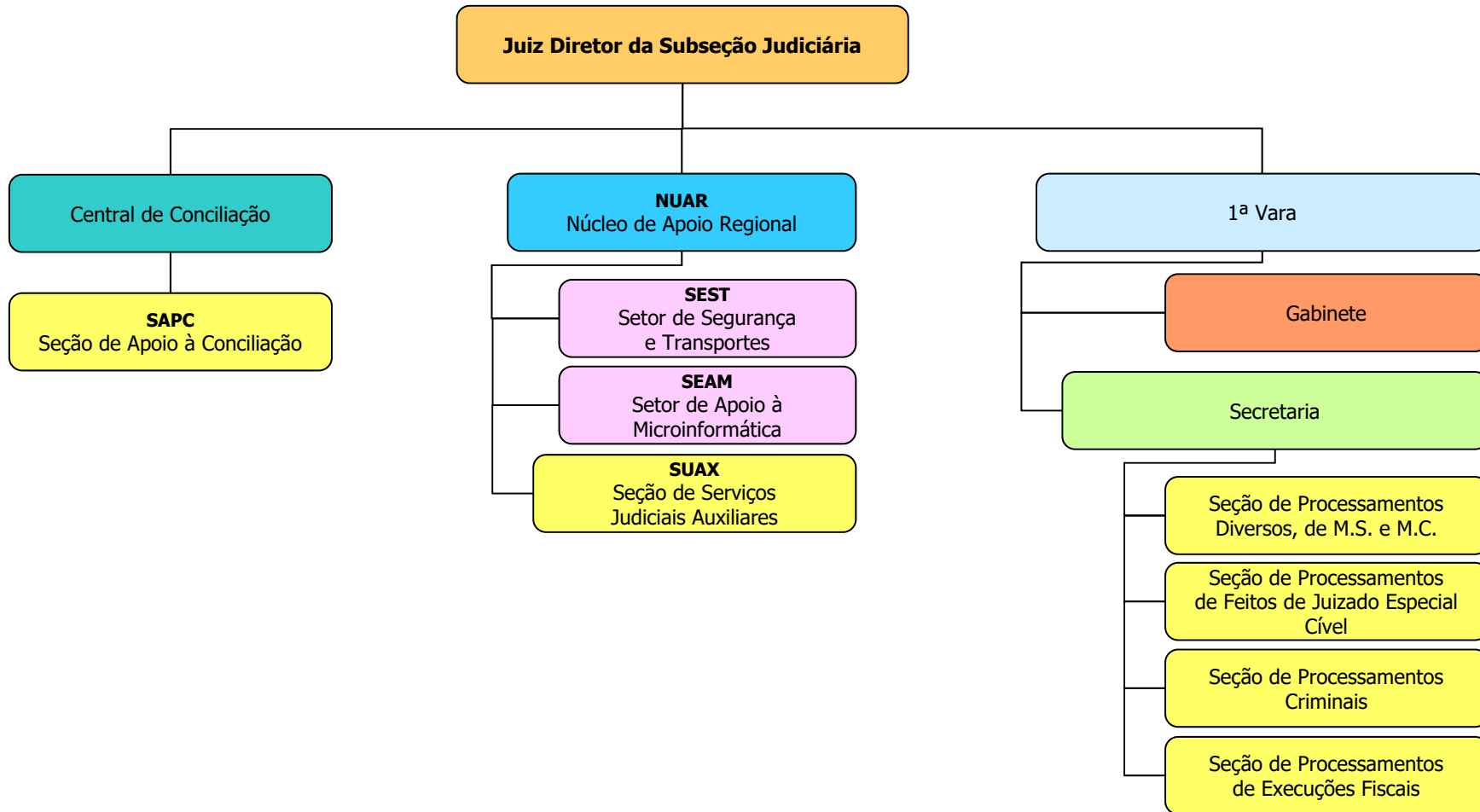

FÓRUM DE MAUÁ - 40ª SUBSEÇÃO JUDICIÁRIA

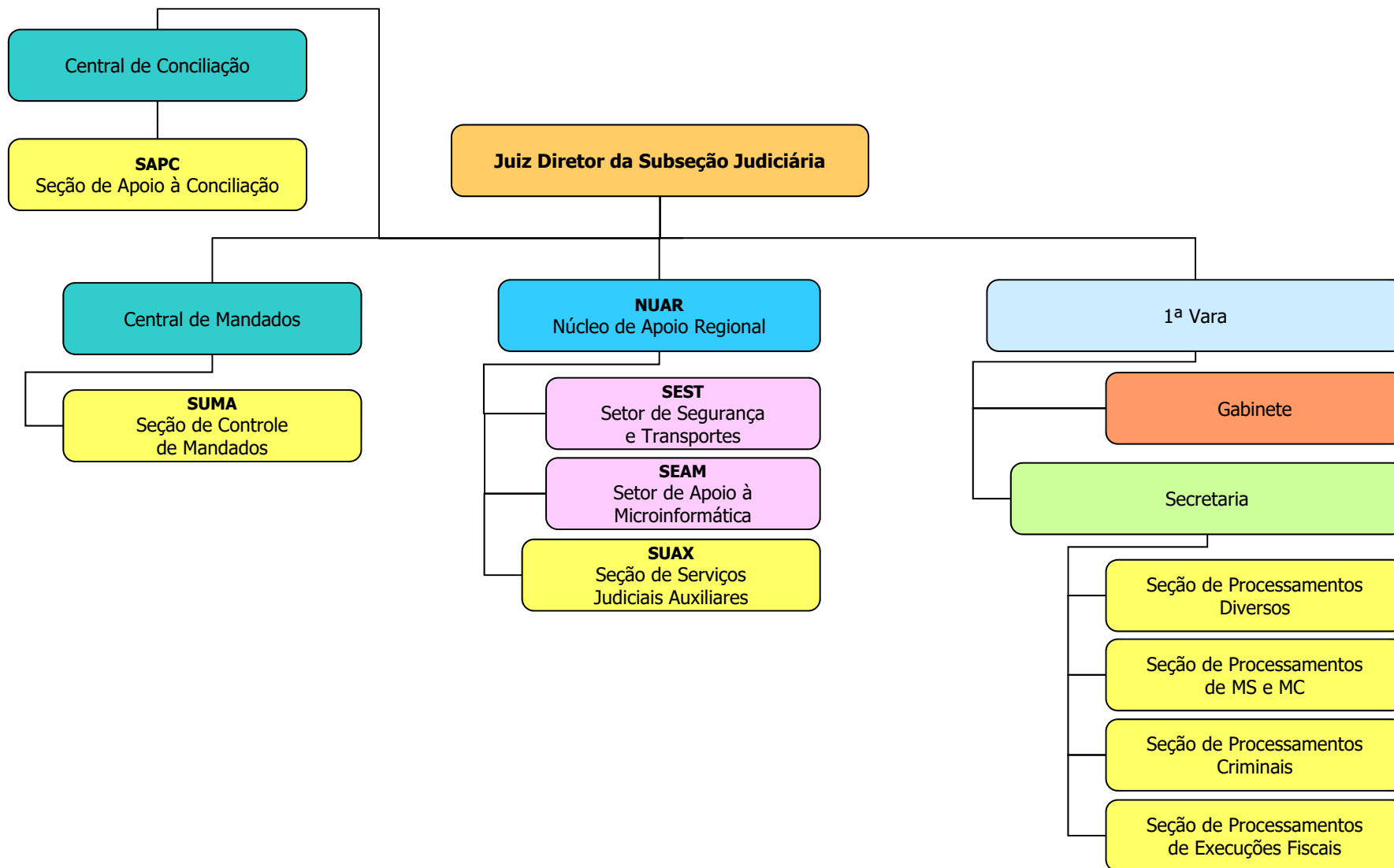

JUIZADO ESPECIAL FEDERAL DE MAUÁ - 40ª SUBSEÇÃO JUDICIÁRIA

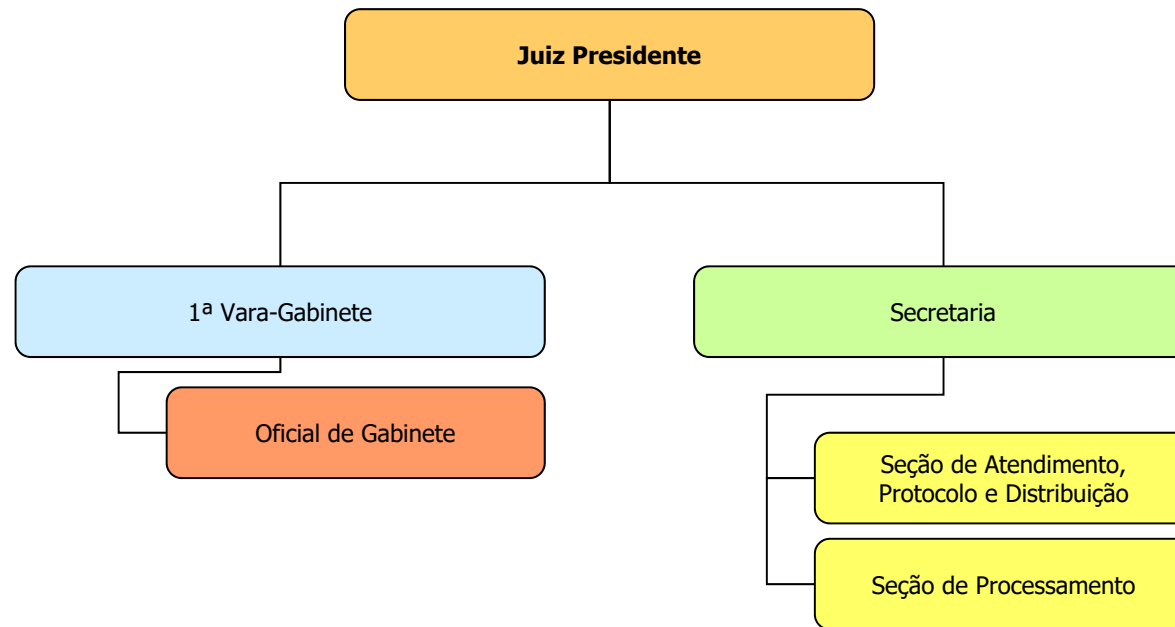

FÓRUM DE SÃO VICENTE - 41ª SUBSEÇÃO JUDICIÁRIA

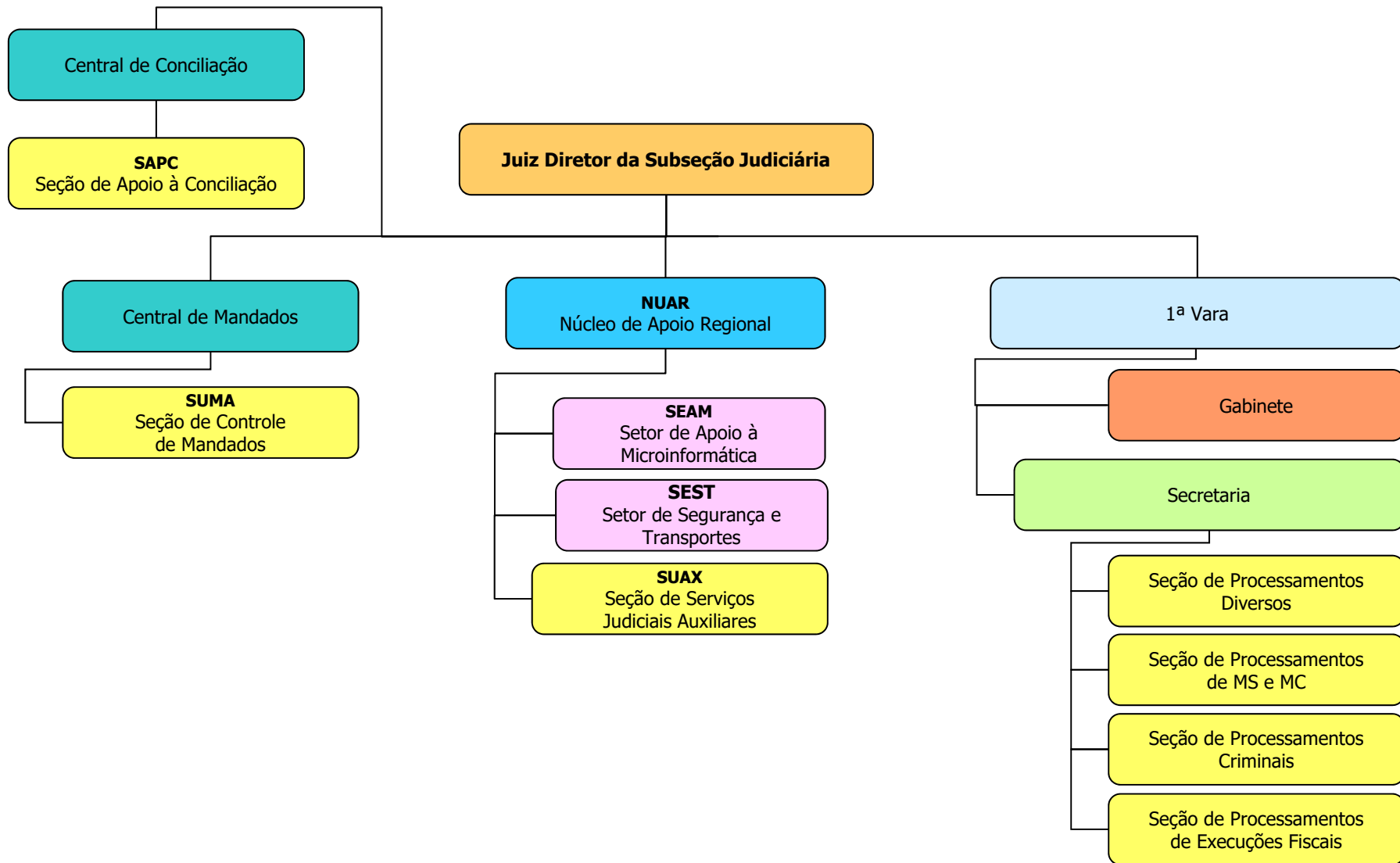

JUIZADO ESPECIAL FEDERAL DE SÃO VICENTE - 41ª SUBSEÇÃO JUDICIÁRIA

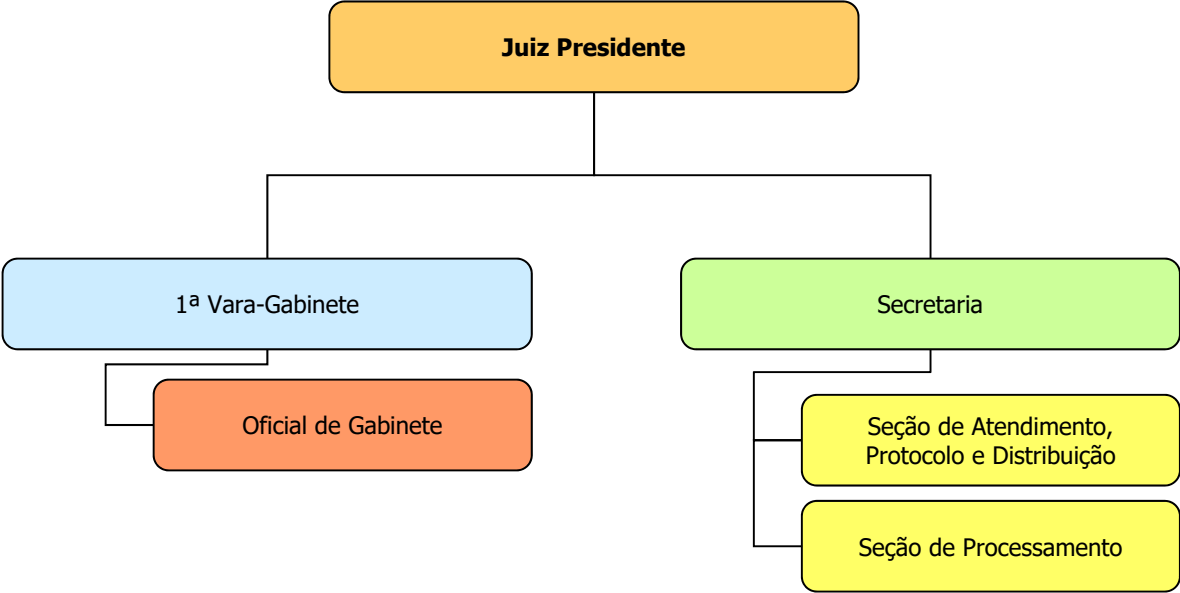

FÓRUM DE LINS - 42ª SUBSEÇÃO JUDICIÁRIA

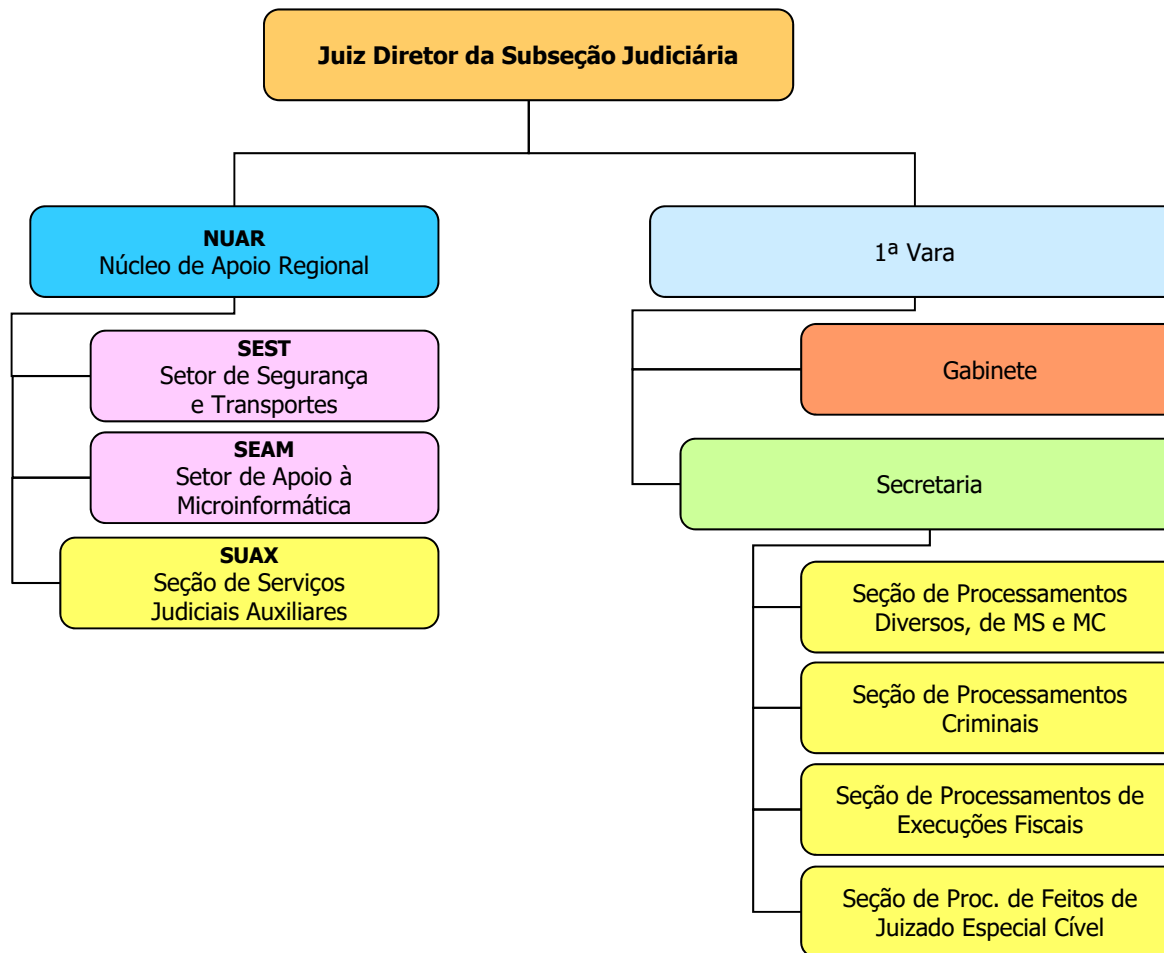

FÓRUM DE LIMEIRA - 43ª SUBSEÇÃO JUDICIÁRIA

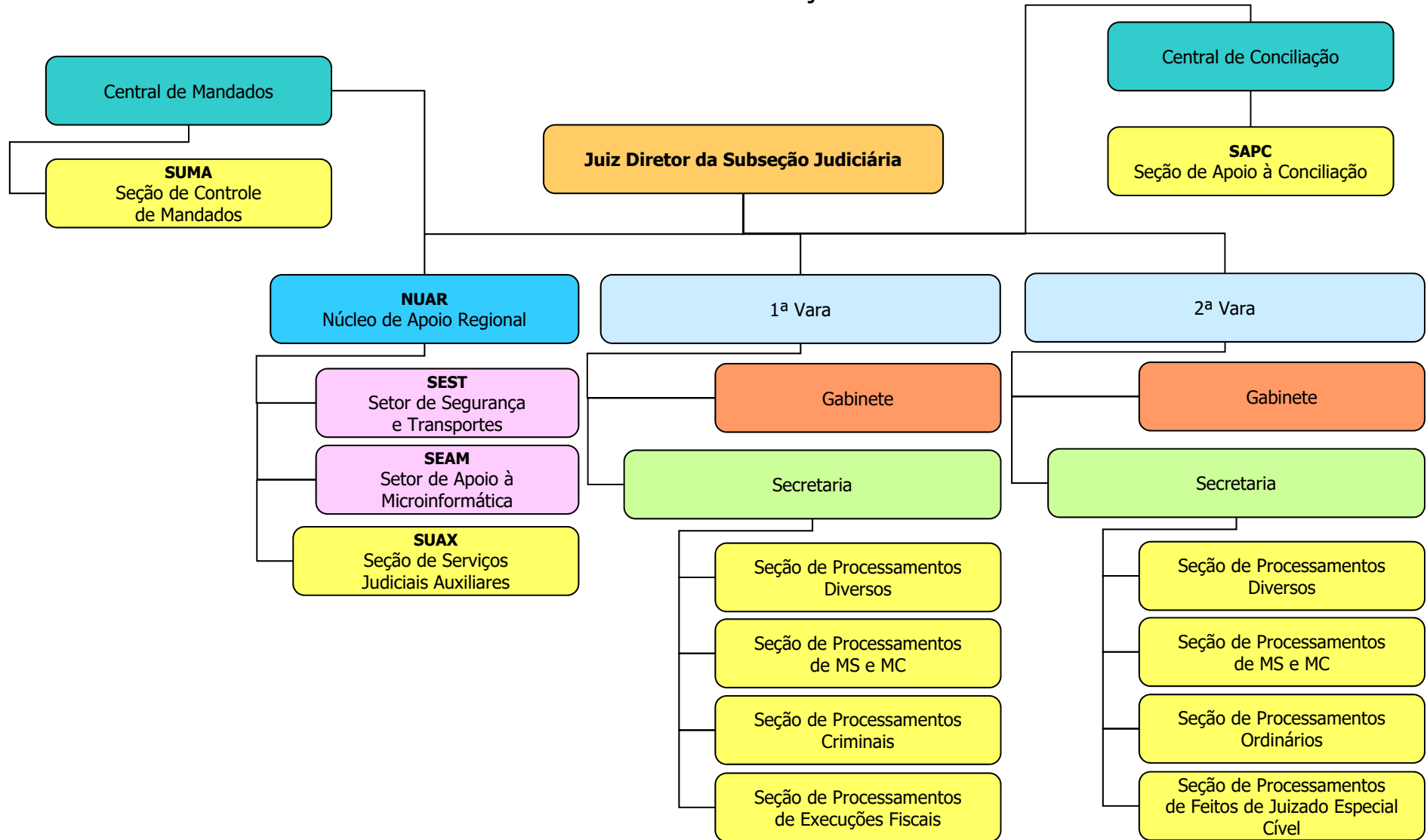

FÓRUM DE BARUERI - 44ª SUBSEÇÃO JUDICIÁRIA

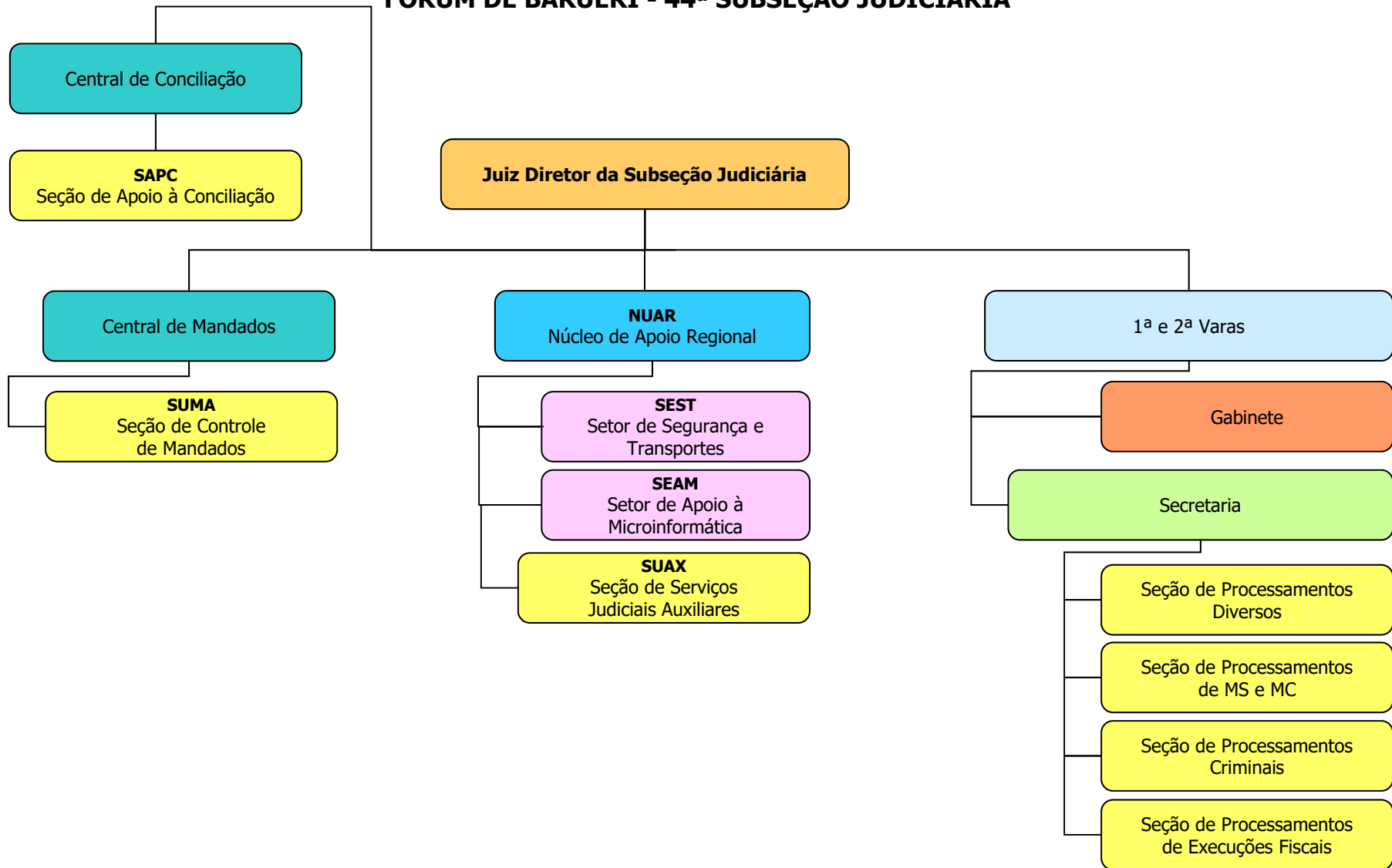

JUIZADO ESPECIAL FEDERAL DE BARUERI - 44ª SUBSEÇÃO JUDICIÁRIA

