



PODER JUDICIÁRIO  
JUSTIÇA FEDERAL

COMISSÃO PERMANENTE DE HASTAS PÚBLICAS UNIFICADAS DA JUSTIÇA FEDERAL DE PRIMEIRO GRAU EM SÃO PAULO  
CENTRAL DE HASTAS PÚBLICAS UNIFICADAS - CEHAS

Relatório das Hastas  
Período: abril/dezembro 2008

Hasta	Leilão	Total de Lotes	Lotes Cancelados	Lotes efetivos	Lotes Arrematados	Valores Arrecadados
1ª	1º	130	32		1	R\$ 6.850.000,00
	2º		6		6	R\$ 37.440,00
	Total		38	92	7	R\$ 6.887.440,00
2ª	1º	119	15		2	R\$ 2.078.410,00
	2º		5		18	R\$ 1.348.887,50
	Total		20	99	20	R\$ 3.427.297,50
3ª	1º	131	27		0	R\$ -
	2º		7		13	R\$ 978.330,00
	Total		34	97	13	R\$ 978.330,00
4ª	1º	130	29		3	R\$ 1.227.100,00
	2º		6		10	R\$ 270.761,00
	Total		35	95	13	R\$ 1.497.861,00
5ª	1º	166	21		0	R\$ -
	2º		12		9	R\$ 1.003.900,00
	Total		33	133	9	R\$ 1.003.900,00
6ª	1º	150	18		0	R\$ -
	2º		4		16	R\$ 4.514.300,00
	Total		22	128	16	R\$ 4.514.300,00



PODER JUDICIÁRIO  
JUSTIÇA FEDERAL

COMISSÃO PERMANENTE DE HASTAS PÚBLICAS UNIFICADAS DA JUSTIÇA FEDERAL DE PRIMEIRO GRAU EM SÃO PAULO  
CENTRAL DE HASTAS PÚBLICAS UNIFICADAS - CEHAS

Relatório das Hastas  
Período: abril/dezembro 2008

Hasta	Leilão	Total de Lotes	Lotes Cancelados	Lotes efetivos	Lotes Arrematados	Valores Arrecadados
7ª	1º	162	22		0	R\$ -
	2º		13		14	R\$ 620.465,00
	Total		35	127	14	R\$ 620.465,00
8ª	1º	159	17		2	R\$ 6.020,00
	2º		8		18	R\$ 3.432.592,00
	Total		25	134	20	R\$ 3.438.612,00
9ª	1º	184	30		4	R\$ 142.941,00
	2º		11		13	R\$ 485.740,00
	Total		41	143	17	R\$ 628.681,00
10ª	1º	210	29		0	R\$ -
	2º		10		22	R\$ 462.606,00
	Total		39	171	22	R\$ 462.606,00
11ª	1º	210	16		0	R\$ -
	2º		25		19	R\$ 1.096.380,00
	Total		41	169	19	R\$ 1.096.380,00
12ª	1º	214	27		2	R\$ 11.211,00
	2º		12		19	R\$ 6.169.666,00
	Total		39	175	21	R\$ 6.180.877,00
13ª	1º	200	33		2	R\$ 102.000,00
	2º		10		16	R\$ 1.592.385,00
	Total		43	157	18	R\$ 1.694.385,00
14ª	1º	161	20		1	R\$ 2.017,00
	2º		8		11	R\$ 573.286,50
	Total		28	133	12	R\$ 575.303,50



PODER JUDICIÁRIO  
JUSTIÇA FEDERAL

COMISSÃO PERMANENTE DE HASTAS PÚBLICAS UNIFICADAS DA JUSTIÇA FEDERAL DE PRIMEIRO GRAU EM SÃO PAULO  
CENTRAL DE HASTAS PÚBLICAS UNIFICADAS - CEHAS

Relatório das Hastas  
Período: abril/dezembro 2008

Hasta	Leilão	Total de Lotes	Lotes Cancelados	Lotes efetivos	Lotes Arrematados	Valores Arrecadados
15ª	1º	151	22		1	R\$ 80.000,00
	2º		6		21	R\$ 1.809.845,00
	Total	151	28	123	22	R\$ 1.889.845,00
16ª	1º	191	16		1	R\$ 244.000,00
	2º		9		12	R\$ 189.462,08
	Total	191	25	166	13	R\$ 433.462,08
17ª	1º	158	18		0	R\$ -
	2º		6		15	R\$ 193.950,00
	Total	158	24	134	15	R\$ 193.950,00
18ª	1º	172	17		2	R\$ 9.375.000,00
	2º		13		17	R\$ 333.162,55
	Total	172	30	142	19	R\$ 9.708.162,55
19ª	1º	161	18		3	R\$ 297.120,00
	2º		9		10	R\$ 461.900,00
	Total	161	27	134	13	R\$ 759.020,00
20ª	1º	226	48		3	R\$ 181.110,00
	2º		6		17	R\$ 6.740.662,50
	Total	226	54	172	20	R\$ 6.921.772,50
21ª	1º	170	22		2	R\$ 56.100,00
	2º		4		15	R\$ 227.175,00
	Total	170	26	144	17	R\$ 283.275,00
<b>TOTAL</b>		<b>3.555</b>	<b>687</b>	<b>2868</b>	<b>340</b>	<b>R\$ 53.195.925,13</b>

Para a apuração dos lotes arrematados, foram consideradas também as arrematações parciais.

Média de lotes por Hasta 169  
Média de lotes retirados de pauta 19%  
Média de arrematações 12%  
Média de aproveitamento das Hastas Públicas Unificadas 31%



PODER JUDICIÁRIO  
JUSTIÇA FEDERAL

COMISSÃO PERMANENTE DE HASTAS PÚBLICAS UNIFICADAS DA JUSTIÇA FEDERAL DE PRIMEIRO GRAU EM SÃO PAULO  
CENTRAL DE HASTAS PÚBLICAS UNIFICADAS - CEHAS

Relatório das Hastas  
Período: abril/agosto de 2008

**RELATÓRIO DOS VALORES ARRECADADOS NAS HASTAS PÚBLICAS UNIFICADAS POR FÓRUM**

Subseção/Fórum	Execuções Fiscais	Cível	Criminal	Santo André	S. Bernardo do Campo	Sorocaba	Araraquara	Marília	TOTAL
1ª HPU	R\$ 37.440,00	R\$ -	R\$ -	R\$ -	R\$ 6.850.000,00	R\$ -	R\$ -	R\$ -	R\$ 6.887.440,00
2ª HPU	R\$ 3.385.697,50	R\$ -	R\$ -	R\$ 10.100,00	R\$ 31.500,00	R\$ -	R\$ -	R\$ -	R\$ 3.427.297,50
3ª HPU	R\$ 904.830,00	R\$ -	R\$ -	R\$ 3.500,00	R\$ 70.000,00	R\$ -	R\$ -	R\$ -	R\$ 978.330,00
4ª HPU	R\$ 1.472.411,00	R\$ -	R\$ -	R\$ -	R\$ 25.450,00	R\$ -	R\$ -	R\$ -	R\$ 1.497.861,00
5ª HPU	R\$ 974.700,00	R\$ -	R\$ -	R\$ 1.700,00	R\$ 27.500,00	R\$ -	R\$ -	R\$ -	R\$ 1.003.900,00
6ª HPU	R\$ 4.412.925,00	R\$ -	R\$ -	R\$ 61.375,00	R\$ 40.000,00	R\$ -	R\$ -	R\$ -	R\$ 4.514.300,00
7ª HPU	R\$ 577.615,00	R\$ -	R\$ -	R\$ 42.850,00	R\$ -	R\$ -	R\$ -	R\$ -	R\$ 620.465,00
8ª HPU	R\$ 3.431.312,00	R\$ -	R\$ -	R\$ -	R\$ 7.300,00	R\$ -	R\$ -	R\$ -	R\$ 3.438.612,00
9ª HPU	R\$ 205.571,00	R\$ 72.110,00	R\$ 125.000,00	R\$ -	R\$ 226.000,00	R\$ -	R\$ -	R\$ -	R\$ 628.681,00
10ª HPU	R\$ 412.631,00	R\$ -	R\$ -	R\$ 36.000,00	R\$ 13.975,00	R\$ -	R\$ -	R\$ -	R\$ 462.606,00
11ª HPU	R\$ 548.480,00	R\$ -	R\$ -	R\$ 545.200,00	R\$ 2.700,00	R\$ -	R\$ -	R\$ -	R\$ 1.096.380,00
12ª HPU	R\$ 934.117,00	R\$ -	R\$ -	R\$ 5.246.760,00	R\$ -	R\$ -	R\$ -	R\$ -	R\$ 6.180.877,00
13ª HPU	R\$ 1.651.485,00	R\$ -	R\$ -	R\$ 36.400,00	R\$ 6.500,00	R\$ -	R\$ -	R\$ -	R\$ 1.694.385,00
14ª HPU	R\$ 65.217,00	R\$ 2.054,00	R\$ 32,50	R\$ 483.000,00	R\$ 25.000,00	R\$ -	R\$ -	R\$ -	R\$ 575.303,50
15ª HPU	R\$ 1.874.345,00	R\$ -	R\$ -	R\$ 15.500,00	R\$ -	R\$ -	R\$ -	R\$ -	R\$ 1.889.845,00
16ª HPU	R\$ 281.849,00	R\$ -	R\$ -	R\$ 28.913,08	R\$ 122.700,00	R\$ -	R\$ -	R\$ -	R\$ 433.462,08
17ª HPU	R\$ 177.150,00	R\$ -	R\$ -	R\$ 6.800,00	R\$ 10.000,00	R\$ -	R\$ -	R\$ -	R\$ 193.950,00
18ª HPU	R\$ 9.691.087,55	R\$ 750,00	R\$ -	R\$ -	R\$ 16.325,00	R\$ -	R\$ -	R\$ -	R\$ 9.708.162,55
19ª HPU	R\$ 499.020,00	R\$ -	R\$ -	R\$ -	R\$ 260.000,00	R\$ -	R\$ -	R\$ -	R\$ 759.020,00
20ª HPU	R\$ 86.122,50	R\$ -	R\$ -	R\$ 121.100,00	R\$ 3.000,00	R\$ 6.681.950,00	R\$ 25.800,00	R\$ 3.800,00	R\$ 6.921.772,50
21ª HPU	R\$ 215.325,00	R\$ -	R\$ -	R\$ 31.000,00	R\$ 18.950,00	R\$ -	R\$ 18.000,00	R\$ -	R\$ 283.275,00
<b>TOTAL</b>	<b>R\$ 31.839.330,55</b>	<b>R\$ 74.914,00</b>	<b>R\$ 125.032,50</b>	<b>R\$ 6.670.198,08</b>	<b>R\$ 7.756.900,00</b>	<b>R\$ 6.681.950,00</b>	<b>R\$ 43.800,00</b>	<b>R\$ 3.800,00</b>	<b>R\$ 53.195.925,13</b>

Comparativo dos lotes incluídos e cancelados por Hasta Pública Unificada

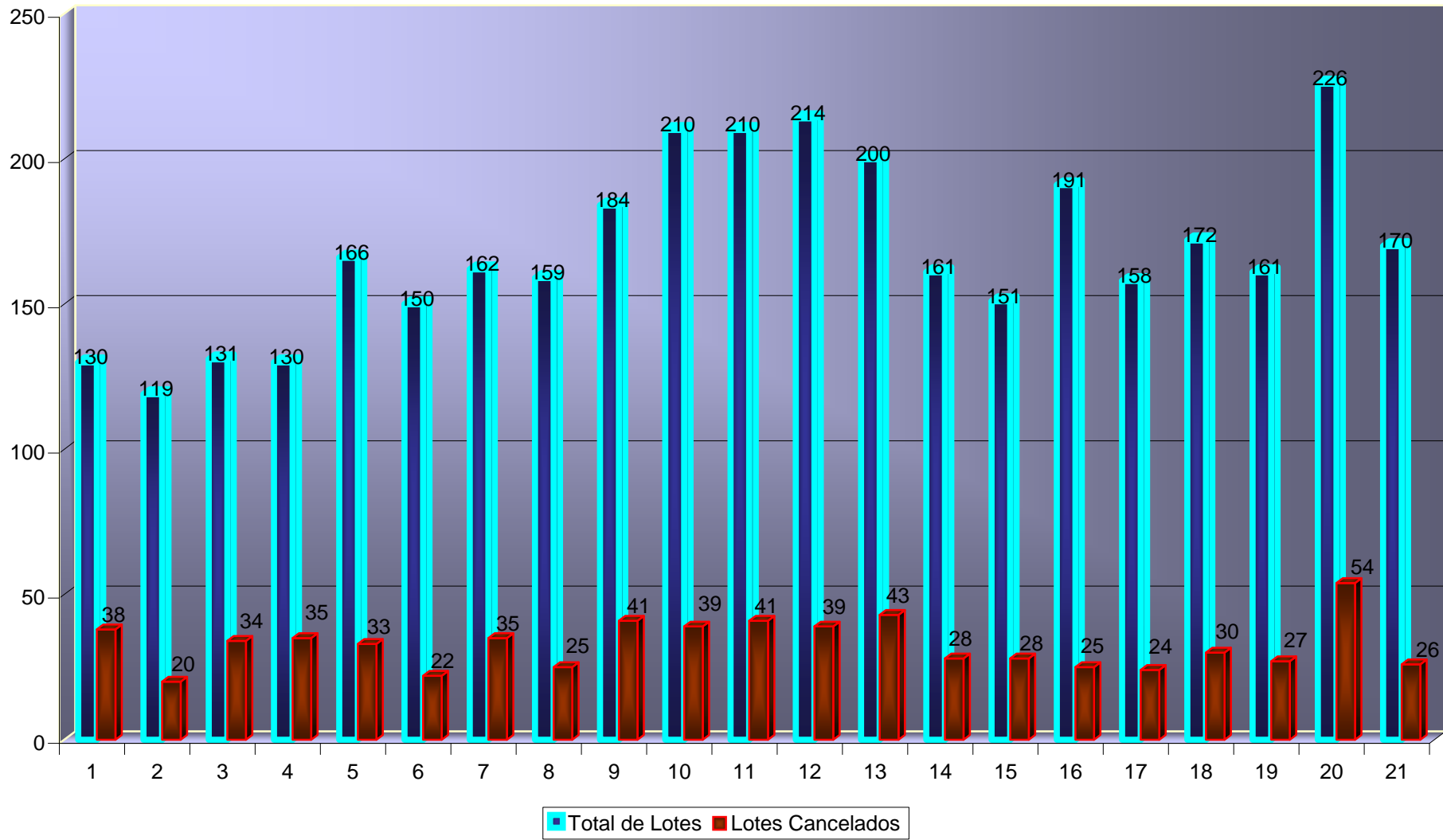

Comparativo dos lotes incluídos, leiloados, cancelados e arrematados por  
Hasta Pública Unificada

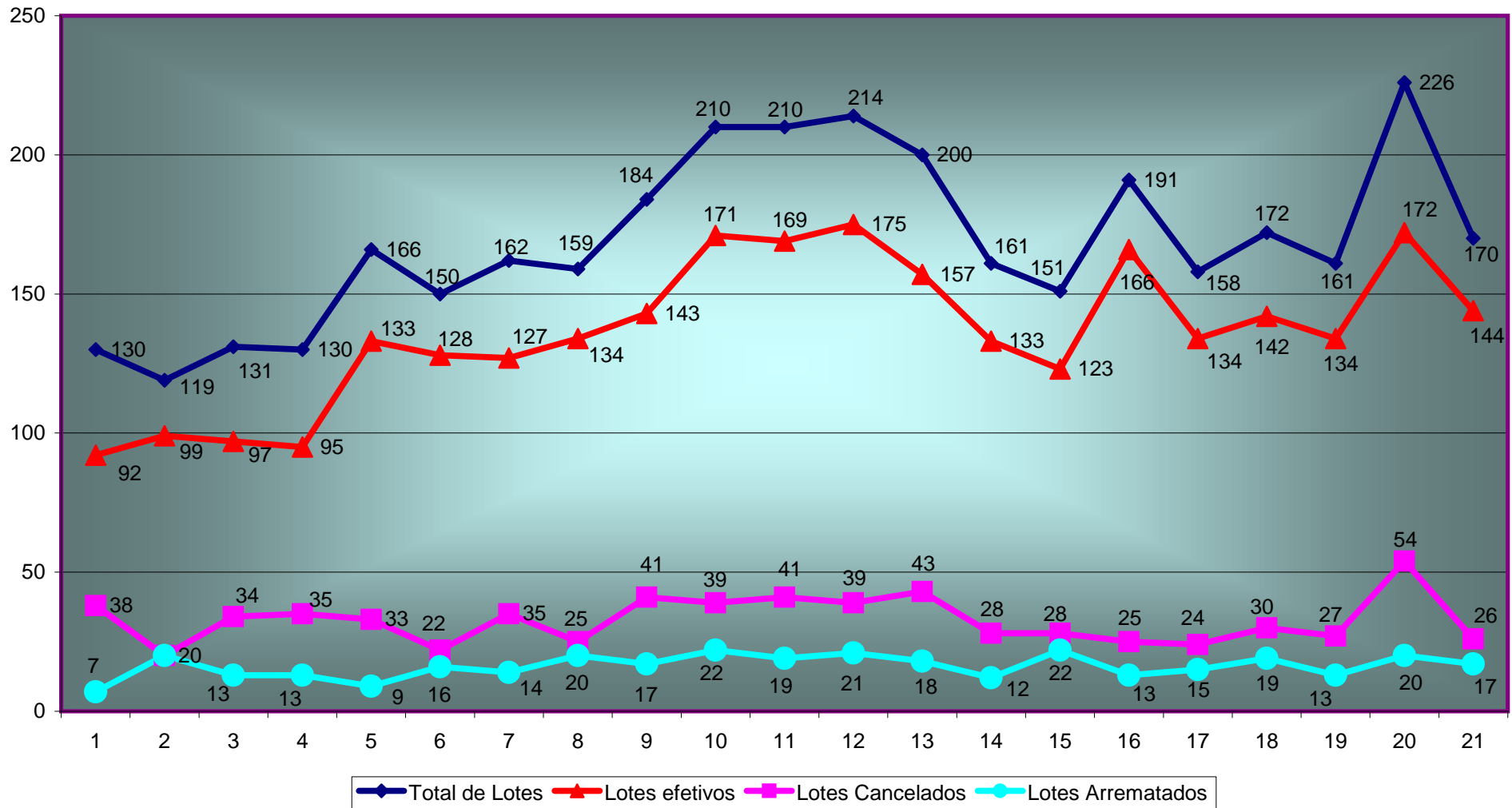

Comparativo dos lotes arrematados e dos valores arrecadados por Hasta Pública Unificada

