



PODER JUDICIÁRIO
JUSTIÇA FEDERAL

COMISSÃO PERMANENTE DE HASTAS PÚBLICAS UNIFICADAS DA JUSTIÇA FEDERAL DE PRIMEIRO GRAU EM SÃO PAULO
CENTRAL DE HASTAS PÚBLICAS UNIFICADAS - CEHAS

Relatório das Hastas

Período: março/dezembro 2009

Hasta	Total de Lotes	Lotes Cancelados	Lotes Efetivos	Lotes Arrematados	Valores Arrecadados
22 ^a	153	23	130	21	R\$ 1.447.331,00
23 ^a	147	17	130	13	R\$ 146.615,00
24 ^a	209	25	184	13	R\$ 280.840,00
25 ^a	167	31	136	15	R\$ 1.661.500,00
26 ^a	140	23	117	9	R\$ 462.592,50
27 ^a	136	26	110	21	R\$ 1.649.904,50
28 ^a	136	20	116	10	R\$ 1.636.856,20
29 ^a	154	27	127	18	R\$ 104.965,00
30 ^a	121	20	101	20	R\$ 1.945.493,08
31 ^a	218	44	174	21	R\$ 1.572.122,50
32 ^a	148	26	122	14	R\$ 1.580.289,19
33 ^a	126	13	113	9	R\$ 687.640,00
34 ^a	135	16	119	15	R\$ 1.542.260,00
35 ^a	242	60	182	18	R\$ 141.042,50
36 ^a	205	44	161	22	R\$ 4.644.369,67
37 ^a	169	44	125	17	R\$ 645.470,20
38 ^a	138	30	108	8	R\$ 132.808,05
39 ^a	214	52	162	26	R\$ 2.420.055,28
40 ^a	246	45	201	24	R\$ 881.982,50
41 ^a	257	61	196	26	R\$ 524.855,00
42 ^a	214	48	166	18	R\$ 91.210,00
43 ^a	250	63	187	19	R\$ 2.174.190,00
44 ^a	216	63	153	17	R\$ 993.156,20
TOTAL	4.141	821	3.320	394	R\$ 27.367.548,37

Para a apuração dos lotes arrematados, foram consideradas também as arrematações parciais.

Média de lotes por Hasta	180
Média de lotes retirados de pauta	20%
Média de arrematações	12%
Média de aproveitamento das Hastas Públicas Unificadas	32%



PODER JUDICIÁRIO
JUSTIÇA FEDERAL

COMISSÃO PERMANENTE DE HASTAS PÚBLICAS UNIFICADAS DA JUSTIÇA FEDERAL DE PRIMEIRO GRAU EM SÃO PAULO
CENTRAL DE HASTAS PÚBLICAS UNIFICADAS - CEHAS

COMPARATIVO DOS VALORES ARRECADADOS EM LEILÕES JUDICIAIS

Fórum/Ano	2006	2007	2008	2009
Execuções Fiscais	R\$ 25.572.476,00	R\$ 22.049.384,10	R\$ 31.839.330,55	R\$ 16.135.385,50
Santo André	R\$ 131.860,00	R\$ -	R\$ 6.670.198,08	R\$ 3.888.102,19
São Bernardo do Campo	R\$ 36.560,00	R\$ -	R\$ 7.756.900,00	R\$ 1.098.625,00
Jaú	R\$ 475.155,00	R\$ 415.000,00	R\$ -	R\$ 952.083,78
Campinas (2ª/3ª/4ª/5ª/6ª/7ª/8ª)	R\$ 337.500,00	R\$ -	R\$ -	R\$ 883.500,00
Criminal (2ª/3ª/5ª/6ª/7ª/10ª)	R\$ -	R\$ -	R\$ 125.032,50	R\$ 546.368,70
Marília (1ª)	R\$ 94.500,00	R\$ 623.535,00	R\$ 3.800,00	R\$ 532.850,00
Sorocaba	R\$ 1.644.000,00	R\$ 22.900,00	R\$ 6.681.950,00	R\$ 672.720,20
Guarulhos (3ª/ 4ª)	R\$ 2.110.586,00	R\$ -	R\$ -	R\$ 2.123.730,00
Cível*	R\$ -	R\$ -	R\$ 74.914,00	R\$ 201.468,00
São José dos Campos (4ª)	R\$ 247.660,00	R\$ 1.819.600,00	R\$ -	R\$ 59.250,00
Araraquara	R\$ -	R\$ -	R\$ 43.800,00	R\$ 51.000,00
São Carlos (2ª)	R\$ -	R\$ -	R\$ -	R\$ 61.440,00
Ourinhos	R\$ 11,00	R\$ 650.400,00	R\$ -	R\$ 34.400,00
Bragança Paulista	R\$ 1.829.100,00	R\$ -	R\$ -	R\$ 4.000,00
Guaratinguetá	R\$ -	R\$ -	R\$ -	R\$ 2.700,00
Piracicaba	R\$ -	R\$ -	R\$ -	R\$ 101.400,00
Bauru (1ª)	R\$ -	R\$ -	R\$ -	R\$ 18.525,00
TOTAL	R\$ 32.479.408,00	R\$ 25.580.819,10	R\$ 53.195.925,13	R\$ 27.367.548,37

Os valores arrematados em 2006 e 2007 no Fórum de Execuções Fiscais foram informados pela Central de Mandados correspondente e os relacionados aos demais Fóruns pelo Núcleo de Apoio Judiciário - NUAJ.

Somente foram contabilizados para os anos de 2008 e 2009 os valores arrecadados em leilões realizados por meio da Central de Hastas Públicas Unificadas.

* Fórum Cível da Capital - Varas vinculadas: 1ª, 3ª, 4ª, 5ª, 6ª, 7ª, 8ª, 11ª, 12ª, 13ª, 14ª, 16ª, 17ª, 19ª, 20ª, 21ª, 22ª, 23ª, 24ª, 25ª e 26ª.

**Comparativo dos lotes incluídos, leiloados, cancelados e arrematados por
Hasta Pública Unificada
Período: março/dezembro 2009**

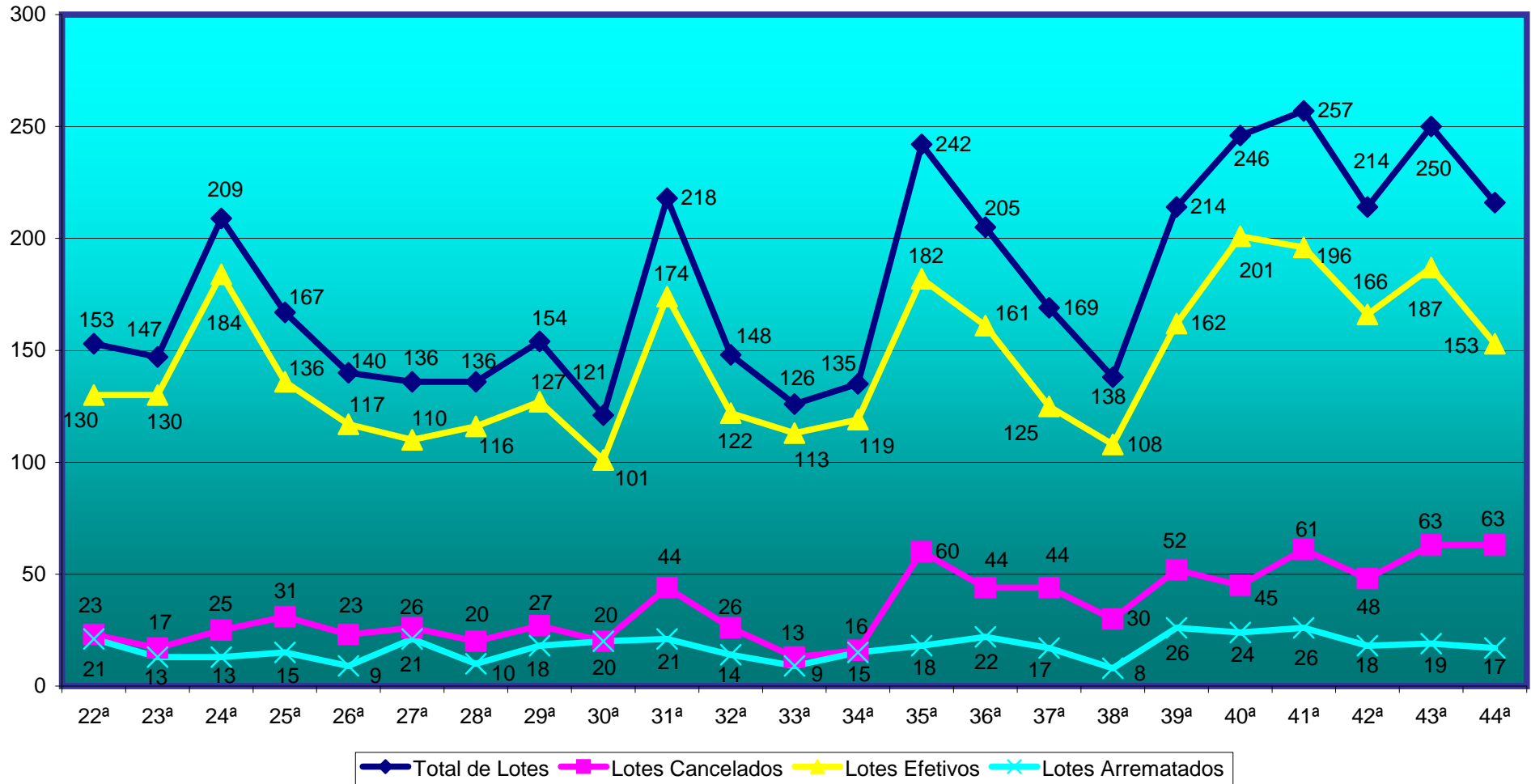

Comparativo dos lotes arrematados e dos valores arrecadados por Hasta Pública Unificada
Período: março/dezembro 2009

