SERVIÇO PÚBLICO FEDERAL
MJ - DEPARTAMENTO DE POLÍCIA FEDERAL
DITEC - INSTITUTO NACIONAL DE CRIMINALÍSTICA

INFORMAÇÃO TÉCNICA Nº 079/2012 – INC/DITEC/DPF

Em 28 de junho de 2012, no INSTITUTO NACIONAL DE CRIMINALÍSTICA, designado pelo Diretor Substituto, Perito Criminal Federal JOÃO PINTO ROSA, o Perito Criminal Federal LAÉRCIO DE OLIVEIRA E SILVA FILHO elaborou a presente Informação Técnica, no interesse da ação penal nº 2006.61.81.006251-6 – Operação Oceanos Gêmeos, a fim de atender a solicitação do Juiz Federal Substituto MARCIO FERRO CATAPANI, contida no Ofício nº 522/2012-DVN de 02/05/2012, encaminhado por meio do Despacho nº 6859/2012-COGER/DPF, de 25/05/2012, protocolado no SIAPRO sob o nº 08059.001770/2012-58, em 04/06/2012, e registrado no Sistema de Criminalística sob o nº 1361/2012-DITEC/DPF em 04/06/2012, descrevendo com verdade e com todas as circunstâncias tudo quanto possa interessar a Justiça e respondendo à solicitação, abaixo transcrita:

> "solicito a Vossa Senhoria, com urgência, a realização de laudo de avaliação atualizado, com a reprodução de imagens e fotografias, das obras de arte apreendidas (vasos, esculturas, mobiliário, tapetes, copos, etc.), as quais encontram-se depositadas no Instituto Nacional de Criminalística – INC/DITEC/DPF."

2. Encontram-se depositados no Instituto Nacional de Criminalística, conforme levantamento recente feito por Greiciane Santana Alves, Agente Administrativa lotada neste instituto, 88 itens apreendidos na Operação Oceanos Gêmeos. Tais itens, que incluem luminárias, jarros, castiçais, entre outros objetos de decoração, tiveram seu valor de mercado avaliado nos Laudos Periciais nº 636/2008 – INC/DITEC e nº 725/2008 – INC/DITEC.

3. Tratam-se dos itens discriminados mais à frente, na Tabela 1.

4. Para atender a solicitação, atualizamos para a data-base de maio de 2012 os valores avaliados nas citadas perícias, por meio do índice de preços ao consumidor amplo,

Visto

0015302982 Inf.Téc.079/12

IPCA, divulgado pelo IBGE, Instituto Brasileiro de Geografia e Estatística. A variação desse índice no período de reajuste, de fevereiro de 2008 a maio de 2012, é igual a 1,2671089, conforme informado no sítio do Banco Central do Brasil, por meio da "Calculadora do Cidadão".

5. Também levamos em conta a perda por imparidade desses bens, reconhecendo os efeitos da obsolescência proporcionais à perda por depreciação de mobiliário, a uma taxa de dez porcento ao ano. Fundamentam este método os Pronunciamentos Técnicos CPC 01 e CPC 27 do Comitê de Pronunciamentos Contábeis, além da Instrução Normativa SRF nº 162/2008, de 31/12/1998. Assim, considerando o decurso de quatro anos entre a avaliação pericial e a presente data, consideramos perda de 40% do valor desses bens.

6. Assim, apresentamos na Tabela 1 o valor avaliado para os bens indicados no parágrafo 3 e detalhados nas fichas anexadas a esta peça, a preços de junho de 2012. Os bens totalizam R$ 73.996,02 (setenta e três mil, novecentos e noventa e seis reais e dois centavos), a valores de junho de 2012.

Tabela 1 – Avaliação, a preços de junho de 2012, dos itens apreendidos na Operação Oceanos Gêmeos, armazenados no Instituto Nacional de Criminalística.

Item	Valor	
14(3-0077-06)	R$	247,09
15(3-0077-06)	R$	310,44
47275(11)	R$	506,85
48615(13)	R$	760,27
48696(13)	R$	760,27
48827(15)	R$	437,15
50167(05)	R$	6.842,39
50173(12)	R$	3.864,68
50182(09)	R$	2.154,08
50186(12)	R$	3.769,65
51565(09)	R$	443,49
51803(08)	R$	791,95
52319(03)	R$	0,00
52449(14)	R$	1.267,11
52889(10)	R$	266,11
52925(10)	R$	177,39
53115(18)	R$	272,43
53187(16)	R$	259,76
53635(29)	R$	1.710,60
54263(23)	R$	1.267,11

Item	Valor	
54382(21)	R$	1.685,26
54441(18)	R$	1.317,79
54463(06)	R$	494,17
54654(08)	R$	563,87
54772(03)	R$	563,87
54783(08)	R$	1.197,42
54803(16)	R$	886,98
54926(20)	R$	760,27
54927(20)	R$	760,27
55348(03)	R$	1.393,82
55352 (16 ou 91)	R$	278,77
55352 (16)	R$	278,77
55663(17)	R$	278,77
55664(17)	R$	278,77
56927(20)	R$	823,62
56934(14)	R$	1.235,43
57109(14)	R$	1.647,24
57134(17)	R$	658,90
57204(09)	R$	712,75
57205(09)	R$	712,75
57229(06)	R$	1.013,68
57241(03)	R$	823,62
57388(24)	R$	202,74
57393(07)	R$	304,11
58015(19)	R$	741,26
58016(19)	R$	741,26
58337(24)	R$	1.001,02
58341(24)	R$	1.001,02
58609(13)	R$	297,77
58683(09)	R$	266,09
58814(22)	R$	266,09
59045(22)	R$	329,45
59073(15)	R$	266,09
59131(22)	R$	329,45
59164(15)	R$	196,40
59360(20)	R$	114,04
59389(20)	R$	310,44
59510(10)	R$	399,14
59831(25)	R$	123,54
59873(25)	R$	123,54
61595(17)	R$	310,44
62573(13)	R$	196,40
62826(15)	R$	658,90
62833(15)	R$	658,90

Item	Valor	
62870(11)	R$	3.706,29
63426(20)	R$	247,09
63513(06)	R$	741,26
63589(19)	R$	741,26
63628(19)	R$	741,26
63709(07)	R$	202,74
63761(07)	R$	164,73
63780(07)	R$	247,09
63814(13)	R$	297,77
63889(09)	R$	823,62
63908(23)	R$	823,62
63952(04)	R$	950,33
63992(25)	R$	988,34
64137(13)	R$	196,40
64307(07)	R$	1.013,68
64532(16)	R$	658,90
65056(21)	R$	3.430,70
65559(18)	R$	741,26
65717	R$	354,79
65731(22)	R$	1.134,06
65734(13)	R$	145,72
NI (25)	R$	506,85
S/ ref - 139 (15)	R$	1.064,37
Sem referência (Abajur com cúpula)	R$	760,27
Valor Total	**R$**	**73.996,02**

Era o que tinha a informar. Em anexo a esta Informação Técnica, 121 (cento e vinte e uma) folhas com as fichas catalográficas dos itens avaliados.

Laércio de Oliveira e Silva Filho

LAÉRCIO DE OLIVEIRA E SILVA FILHO
PERITO CRIMINAL FEDERAL
Primeira Classe – Matrícula: 15.309

INC/DITEC
Folha: 001

Equipe:	Alfa 17
Item (nº. #):	14(3-0077-06)

Fotografias

Foto 1: Frente

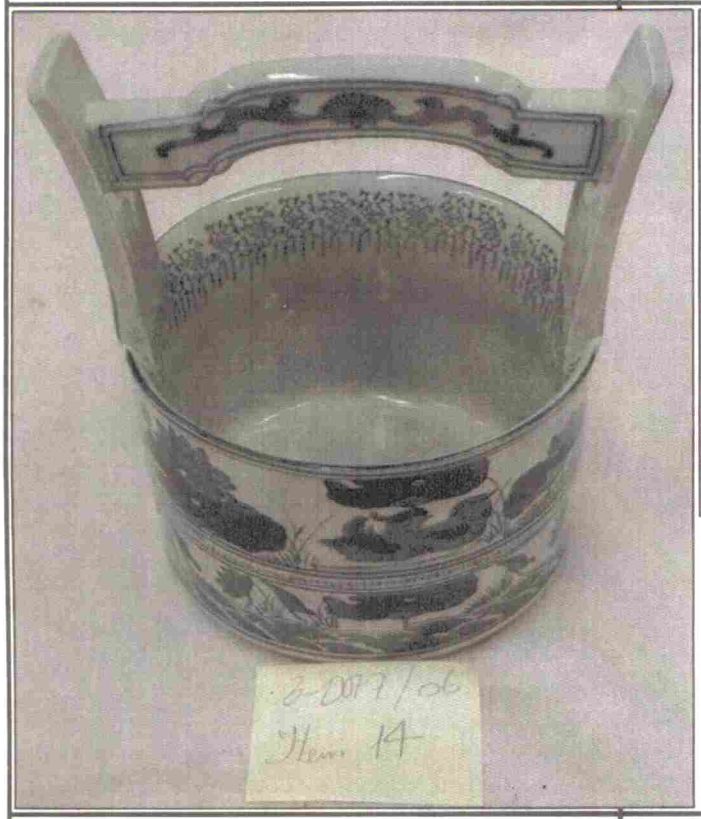

Foto 2: Verso

Foto 3: Assinatura

Foto 4: Outro

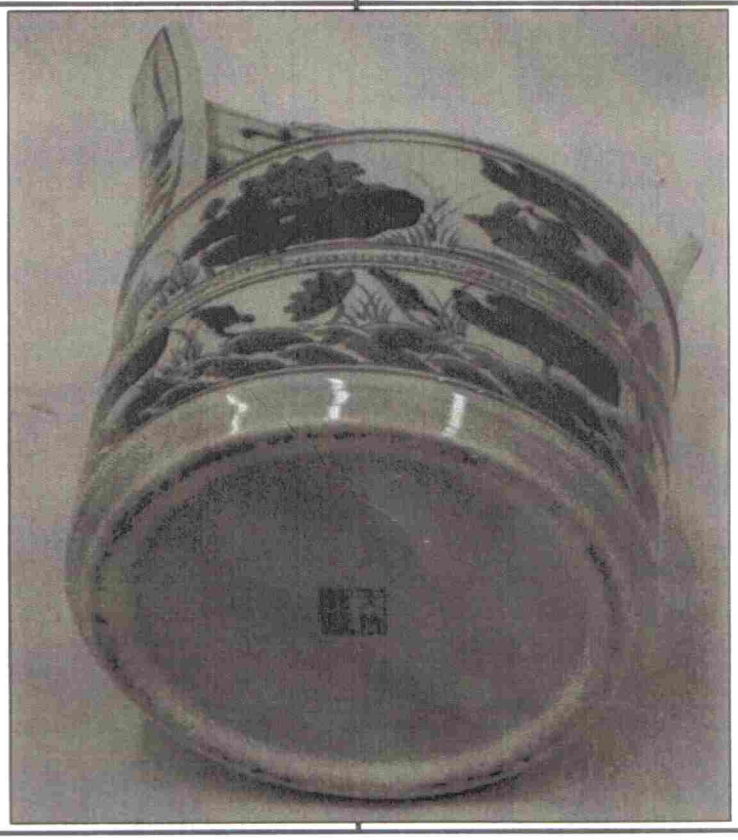

INC/DITEC
Folha: 002

Equipe:	Alfa 17
Item (nº. #):	15(3-0077-06)

Fotografias

Foto 1: Frente

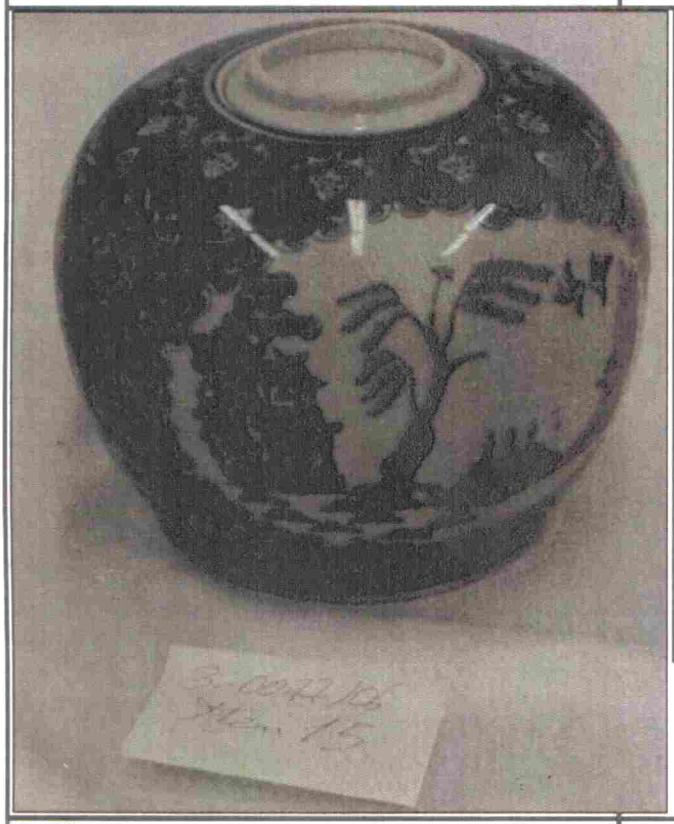

Foto 2: Verso

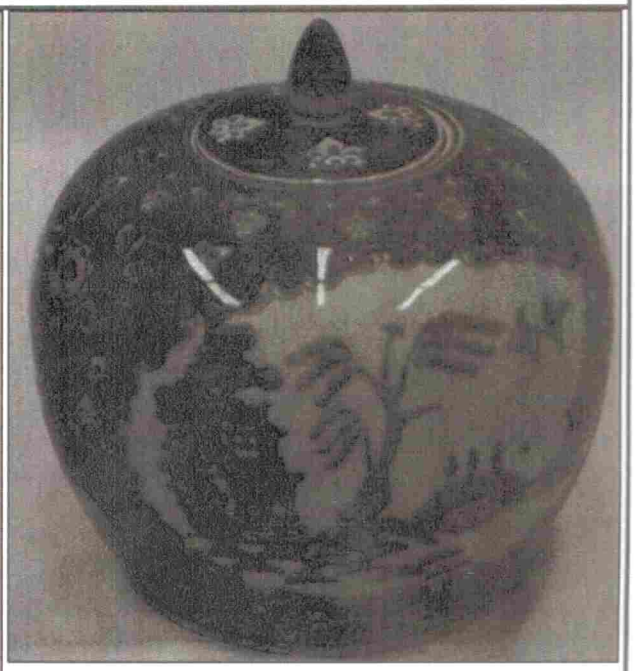

Foto 3: Assinatura

Foto 4: Outro

INC/DITEC
Folha: 003

Ficha de Inventário de Obras de Arte			
Dados da solicitação:			
Laudo nº.:			
Processo:	IPL 3-077/2006-DRE/SR/DPF/SP		
Equipe:	Alfa 23		
Item (nº. #):	47275(11)		
Descrição do Auto:	Escultura em bronze, representação mulher com jarros - REF: 47275.		
* Entre parênteses a descrição constante do termo de recebimento.			
Dados do Inventário:			
Arte/Antiguidades/Objeto:	Estatueta		
Autor:			
Autor vivo:			
Com assinatura/marcas (sim ou não)			
Título:			
Ano da Criação:			
Medidas (L, A, E; em m):	0,215	0,185	0,5
Área ou Volume (m2 ou m3):	0,0198875		
Peso (kg):	9.672		
Técnica/material	Escultura em bronze		
Tema	Figura humana		
Estilo/movimento/época	Neoclássico		
Estado de Conservação	Ótimo		
Indícios de Restauração (sim ou não)			
País			
Descrição:	Estatueta em bronze representando uma mulher com busto e abdome nus com um jarro na mão deitada sobre um animal marinho.		
Data de transações anteriores			
Data 1			
Valor 1 (R$)		Fonte 1:	
Data 2			
Valor 2 (R$)		Fonte 2:	
Data 3			
Valor 3 (R$)		Fonte 3:	

INC/DITEC
Folha: 003

Ficha de Inventário de Obras de Arte			
Dados da solicitação:			
Laudo nº.:			
Processo:	IPL 3-077/2006-DRE/SR/DPF/SP		
Equipe:	Alfa 23		
Item (nº. #):	47275(11)		
Descrição do Auto:	Escultura em bronze, representação mulher com jarros - REF: 47275.		
* Entre parênteses a descrição constante do termo de recebimento.			
Dados do Inventário:			
Arte/Antiguidades/Objeto:	Estatueta		
Autor:			
Autor vivo:			
Com assinatura/marcas (sim ou não)			
Título:			
Ano da Criação:			
Medidas (L, A, E; em m):	0,215	0,185	0,5
Área ou Volume (m2 ou m3):	0,0198875		
Peso (kg):	9.672		
Técnica/material	Escultura em bronze		
Tema	Figura humana		
Estilo/movimento/época	Neoclássico		
Estado de Conservação	Ótimo		
Indícios de Restauração (sim ou não)			
País			
Descrição:	Estatueta em bronze representando uma mulher com busto e abdome nus com um jarro na mão deitada sobre um animal marinho.		
Data de transações anteriores			
Data 1			
Valor 1 (R$)		Fonte 1:	
Data 2			
Valor 2 (R$)		Fonte 2:	
Data 3			
Valor 3 (R$)		Fonte 3:	

Equipe:	Alfa 23
Item (nº. #):	47275(11)
Fotografias	
Foto 1: Frente	Foto 2: Verso
Foto 3: Assinatura	Foto 4: Outro
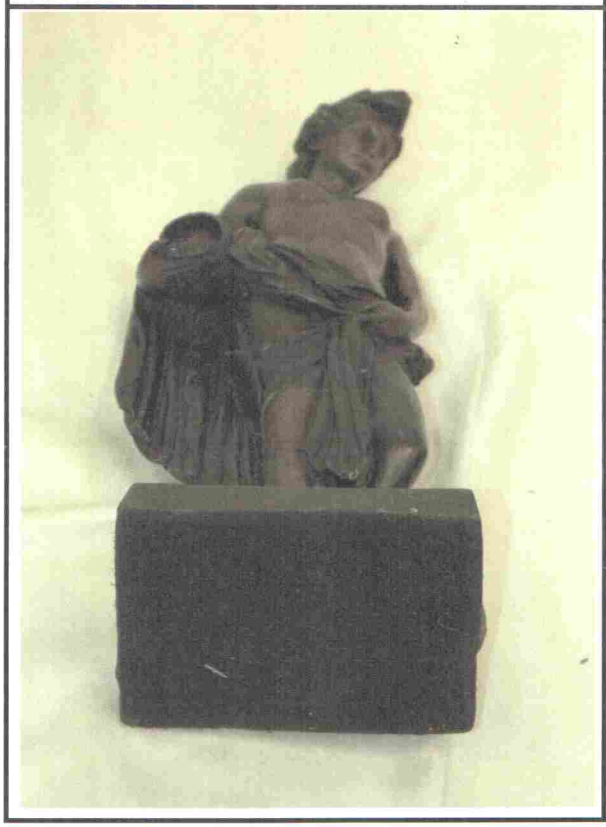	

INC/DITEC
Folha: 005

Equipe:	Alfa 23
Item (nº. #):	48615(13)
Fotografias	
Foto 1: Frente	Foto 2: Verso

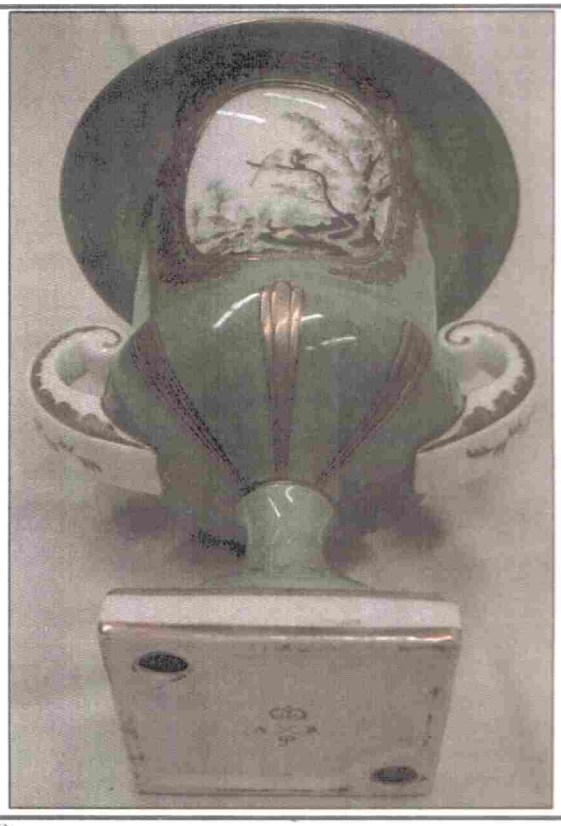

Foto 3: Assinatura	Foto 4: Outro

INC/DITEC
Folha: 006

Equipe:	Alfa 23
Item (nº. #):	48696(13)

Foto 1: Frente

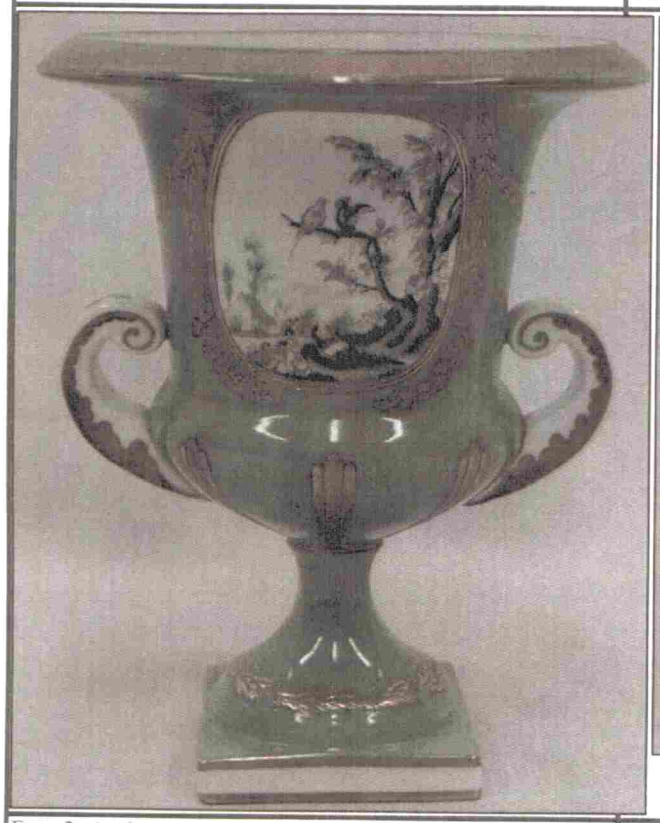

Foto 2: Verso

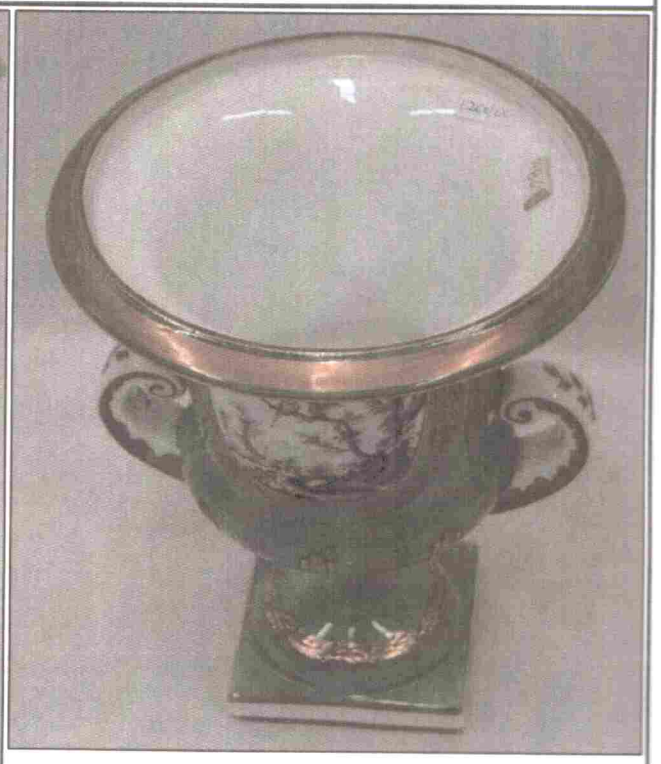

Foto 3: Assinatura

Foto 4: Outro

INCIDITEC
Folha: 007

Equipe:	Alfa 23
Item (nº. #):	48827(15)

Fotografias

Foto 1: Frente

Foto 2: Verso

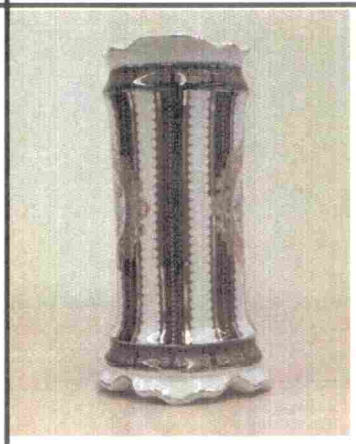

Foto 3: Assinatura

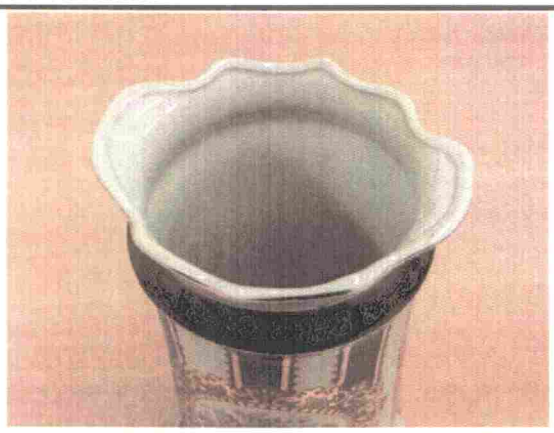

Foto 4: Outro Etiqueta

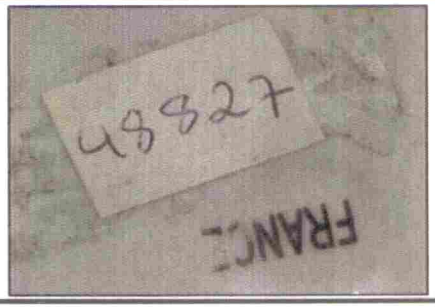

INC/DITEC
Folha: 008

Ficha de Inventário de Obras de Arte			
Dados da solicitação:			
Laudo nº.:			
Processo:	IPL 3-077/2006-DRE/SR/DPF/SP		
Equipe:	Alfa 23		
Item (nº. #):	50167(05)		
Descrição do Auto:	Escultura de bronze "dama com cesto", medindo 105cm altura - REF: 50167.		
* Entre parênteses a descrição constante do termo de recebimento.			
Dados do Inventário:			
Arte/Antiguidades/Objeto:	Estatueta		
Autor:			
Autor vivo:			
Com assinatura/marcas (sim ou não)	Não		
Título:			
Ano da Criação:			
Medidas (L, A, E; em m):	0,4	1,05	0,33
Área ou Volume (m2 ou m3):	0,139		
Peso (kg):	15.903		
Técnica/material	Escultura em bronze		
Tema	Figura humana		
Estilo/movimento/época	Neoclássico		
Estado de Conservação	Ótimo		
Indícios de Restauração (sim ou não)			
País			
Descrição:	Estatueta em bronze de mulher trajando um vestido e usando chapéu. Segura um cesto na mão direita. Tem o pé esquerdo sobre uma pedra e a mão esquerda sobre a cabeça.		
Data de transações anteriores			
Data 1			
Valor 1 (R$)		Fonte 1:	
Data 2			
Valor 2 (R$)		Fonte 2:	
Data 3			
Valor 3 (R$)		Fonte 3:	

INC/DITEC
Folha: 209

Equipe:	Alfa 23
Item (nº. #):	50167(05)

Fotografias

Foto 1: Frente	Foto 2: Verso
Foto 3: Assinatura	Foto 4: Outro
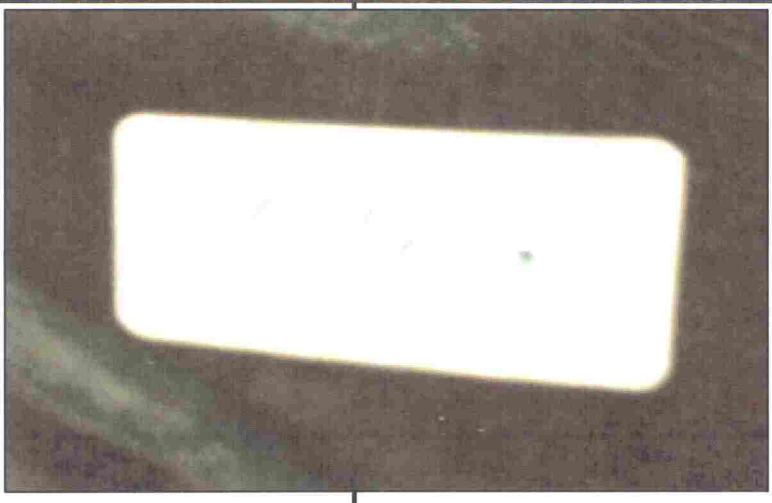	

INCIDITEC
Folha: 010

Ficha de Inventário de Obras de Arte			
Dados da solicitação:			
Laudo nº.:			
Processo:	IPL 3-077/2006-DRE/SR/DPF/SP		
Equipe:	Alfa 23		
Item (nº. #):	50173(12)		
Descrição do Auto:	Escultura de bronze, "Criança com vaso" Verão" patinado marrom. REF: 50173.		
* Entre parênteses a descrição constante do termo de recebimento.			
Dados do Inventário:			
Arte/Antiguidades/Objeto:	Estátua		
Autor:			
Autor vivo:			
Com assinatura/marcas (sim ou não)	Não		
Título:			
Ano da Criação:			
Medidas (L, A, E; em m):	0,32	0,73	0,28
Área ou Volume (m2 ou m3):	0,065		
Peso (kg):	12.703		
Técnica/material	Escultura em bronze		
Tema	Figura humana		
Estilo/movimento/época	Neoclássico		
Estado de Conservação	Ótimo		
Indícios de Restauração (sim ou não)			
País			
Descrição:	Escultura em bronze de menino com jarro na mão direita e flores sobre a perna direita. Ele está descalço e semi-nu. Etiqueta de preço na parte de trás: "5850,00".		
Data de transações anteriores			
Data 1			
Valor 1 (R$)		Fonte 1:	
Data 2			
Valor 2 (R$)		Fonte 2:	
Data 3			
Valor 3 (R$)		Fonte 3:	

INC/DITEC
Folha: 011

Equipe:	Alfa 23
Item (nº. #):	50173(12)

Fotografias

Foto 1: Frente

Foto 2: Verso

Foto 3: Assinatura

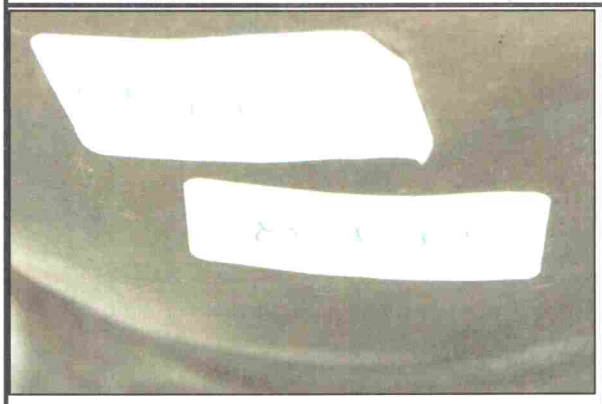

Foto 4: Outro

INC/DITEC
Folha: 012

Equipe:	Alfa 23
Item (nº. #):	50182(09)

Fotografias

Foto 1: Frente

Foto 2: Verso

Foto 3: Assinatura

Foto 4: Outro Etiqueta

013

Ficha de Inventário de Obras de Arte			
Dados da solicitação:			
Laudo nº.:			
Processo:	IPL 3-077/2006-DRE/SR/DPF/SP		
Equipe:	Alfa 23		
Item (nº. #):	50186(12)		
Descrição do Auto:	Escultura de bronze, "garota árabe com flauta", patinado marrom - REF: 50186.		
* Entre parênteses a descrição constante do termo de recebimento.			
Dados do Inventário:			
Arte/Antiguidades/Objeto:	Estátua		
Autor:			
Autor vivo:			
Com assinatura/marcas (sim ou não)	Não		
Título:			
Ano da Criação:			
Medidas (L, A, E; em m):	0,25	0,67	0,23
Área ou Volume (m2 ou m3):	0,039		
Peso (kg):	6.334		
Técnica/material	Escultura em bronze		
Tema	Figura humana		
Estilo/movimento/época			
Estado de Conservação	Ótimo		
Indícios de Restauração (sim ou não)			
País			
Descrição:	Escultura em bronze de moça tocando flauta. Está com braços levemente erguidos e pé esquerdo levantado. Etiqueta de preço na base: "3500,00".		
Data de transações anteriores			
Data 1			
Valor 1 (R$)		Fonte 1:	
Data 2			
Valor 2 (R$)		Fonte 2:	
Data 3			
Valor 3 (R$)		Fonte 3:	

INCIDITEC
Folha: 014

Equipe:	Alfa 23
Item (nº. #):	50186(12)
Fotografias	
Foto 1: Frente	Foto 2: Verso

Foto 3: Assinatura	Foto 4: Outro

INC/DITEC
Folha: 215

Equipe:	Alfa 23
Item (nº. #):	51565(09)

Fotografias

Foto 1: Frente

Foto 2: Verso

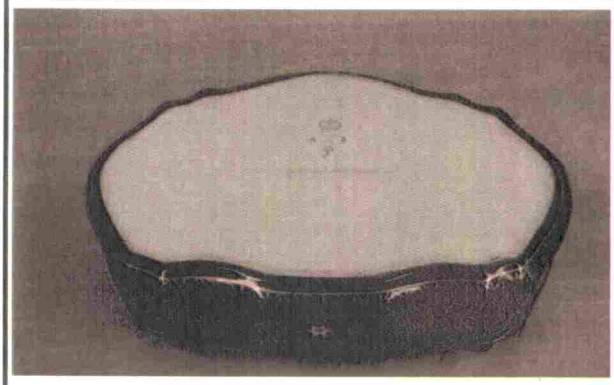

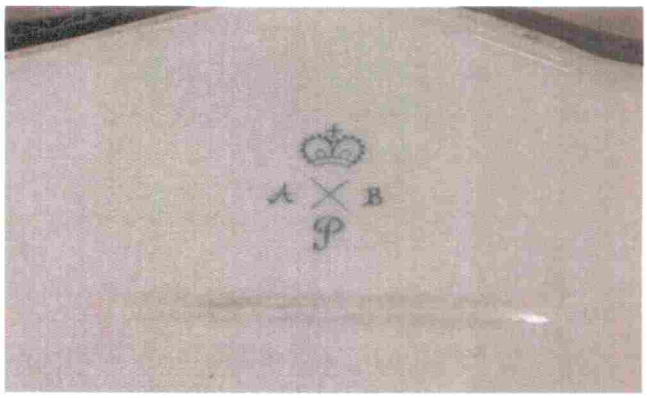

Foto 3: Assinatura

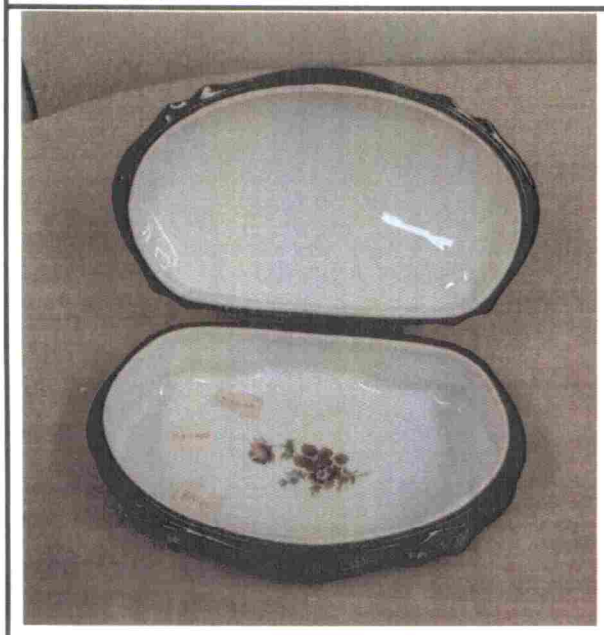

Foto 4: Outro Etiqueta

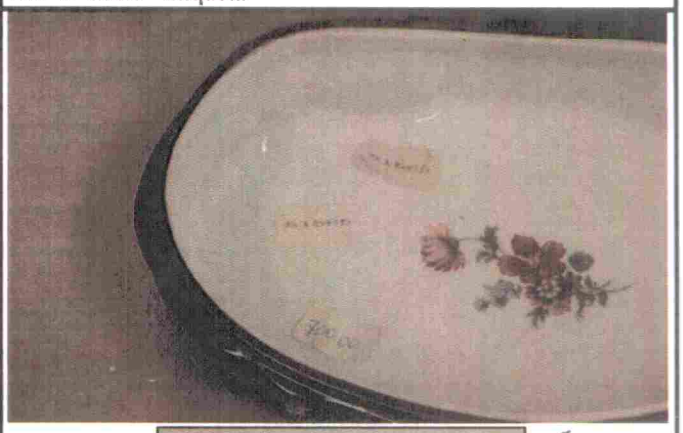

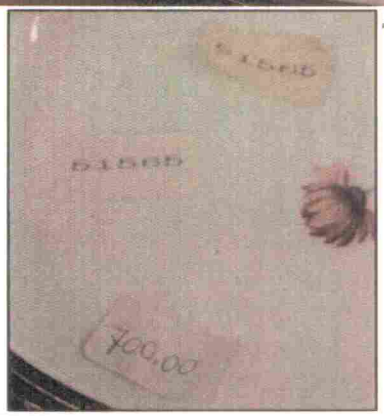

INCIDITES
Folha 016

Equipe:	Alfa 23
Item (nº. #):	51803(08)

Fotografias

Foto 1: Frente

Foto 2: Verso

Foto 3: Assinatura

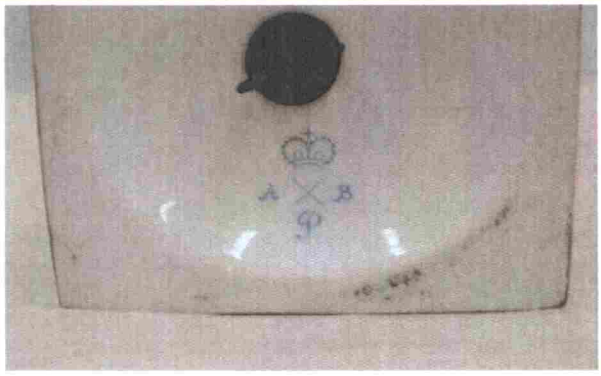

Foto 4: Outro

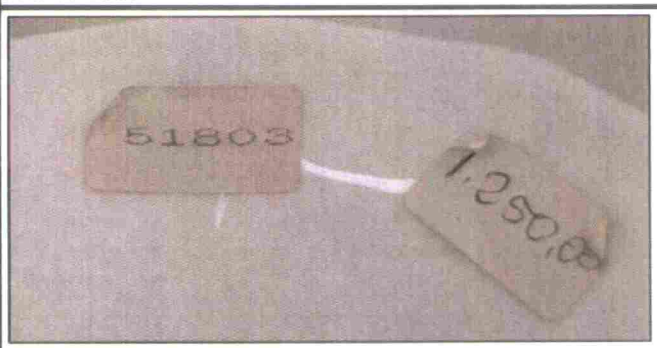

INC/DITEC
Folha: 017

Equipe:	Alfa 23
Item (nº. #):	52319(03)

Fotografias

Foto 1: Frente

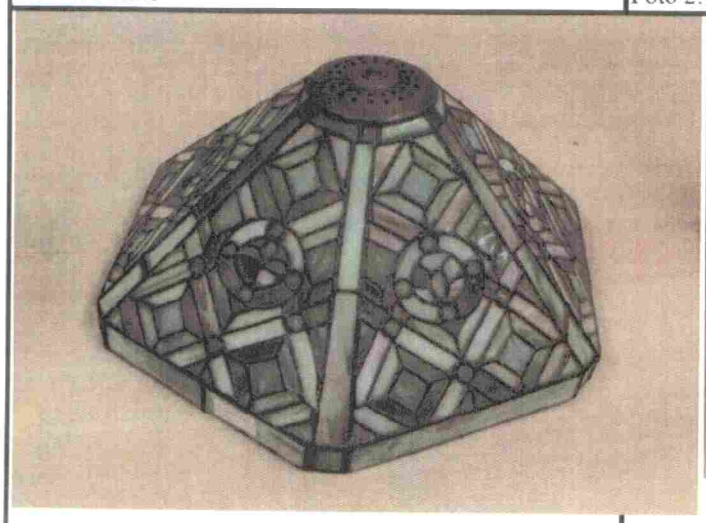

Foto 2: Verso

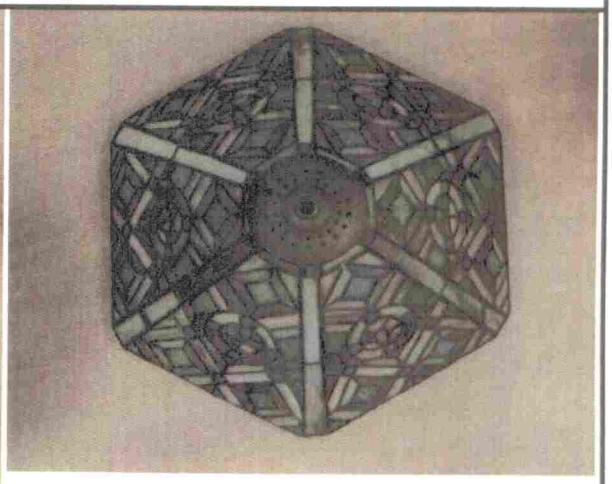

Foto 3: Assinatura

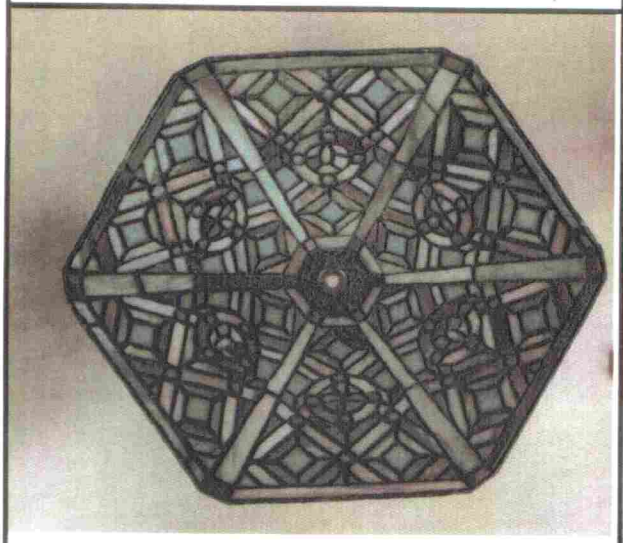

Foto 4: Outro Etiqueta

INC/DITEC
Folha: 018

Equipe:	Alfa 23
Item (nº. #):	52449(14)

Fotografias

Foto 1: Frente

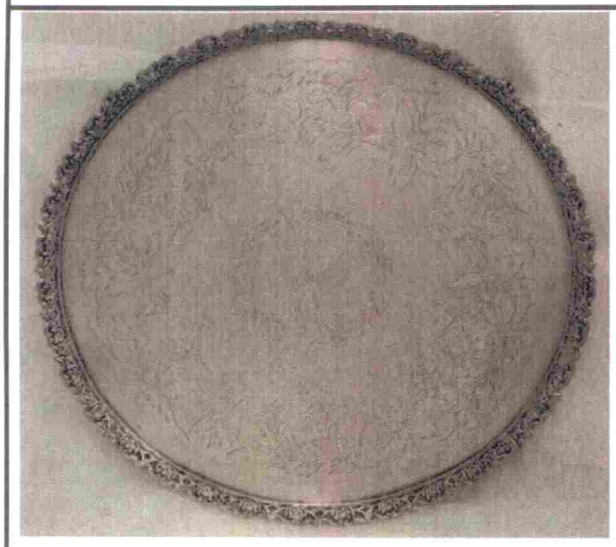

Foto 2: Verso

Foto 3: Assinatura

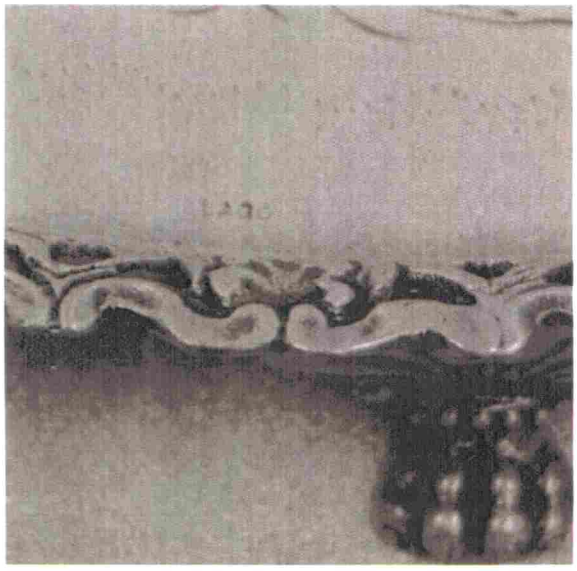

Foto 4: Outro

INC/DITEC
Folha: 019

Equipe:	Alfa 23
Item (nº. #):	52889(10)

Fotografias

Foto 1: Frente

Foto 2: Verso

Foto 3: Assinatura

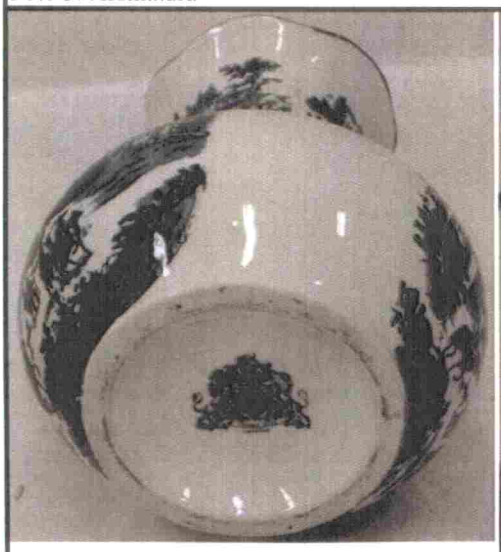

Foto 4: Outro

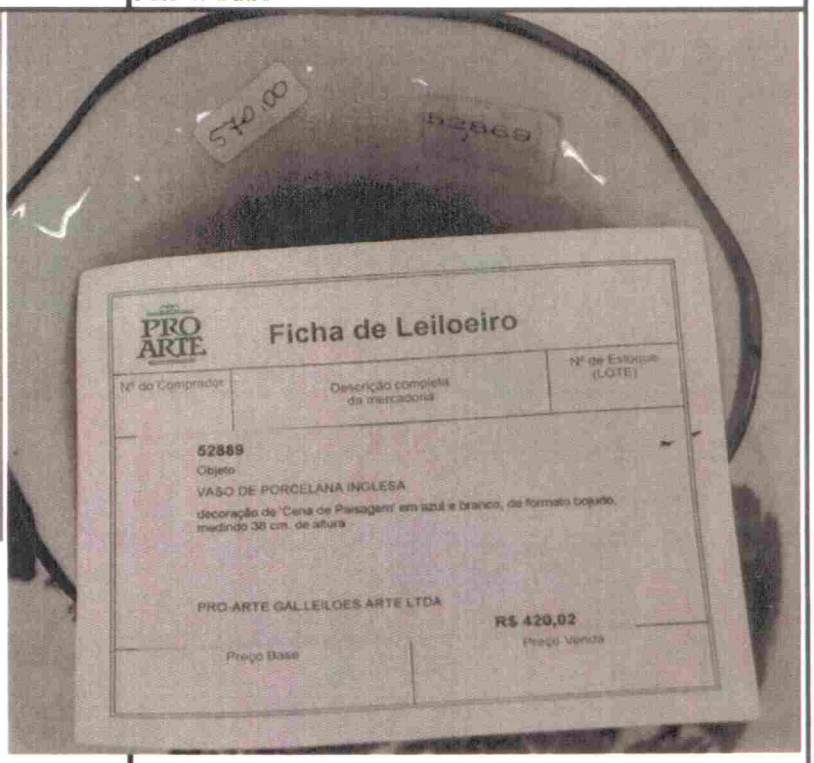

INC/DITEC
Folha: 020

Equipe:	Alfa 23
Item (nº. #):	52925(10)

Fotografias

Foto 1: Frente

Foto 2: Verso

Foto 3: Assinatura

Foto 4: Outro

Ficha de Inventário de Obras de Arte			
Dados da solicitação:			
Laudo nº.:			
Processo:	IPL 3-077/2006-DRE/SR/DPF/SP		
Equipe:	Alfa 23		
Item (nº. #):	53115(18)		
Descrição do Auto:	Pote de porcelana quadrado, com decoração "Cena de paisagem" - REF: 53115.		
* Entre parênteses a descrição constante do termo de recebimento.			
Dados do Inventário:			
Arte/Antiguidades/Objeto:	Vaso		
Autor:			
Autor vivo:			
Com assinatura/marcas (sim ou não)	Marca no fundo.		
Título:			
Ano da Criação:			
Medidas (L, A, E; em m):	0,175	0,31	
Área ou Volume (m2 ou m3):	0,054		
Peso (kg):	1.955		
Técnica/material			
Tema			
Estilo/movimento/época			
Estado de Conservação	Ótimo		
Indícios de Restauração (sim ou não)			
País			
Descrição:	Pote de porcelana com tampa com boca quadrada na cor branca e desenho de paisagem na cor azul. Etiqueta na tampa com preço : "430,00".		
Data de transações anteriores			
Data 1			
Valor 1 (R$)		Fonte 1:	
Data 2			
Valor 2 (R$)		Fonte 2:	
Data 3			
Valor 3 (R$)		Fonte 3:	

INC/DITEC
Folha: 022

Equipe:	Alfa 23
Item (nº. #):	53115(18)

Fotografias

Foto 1: Frente

Foto 2: Verso

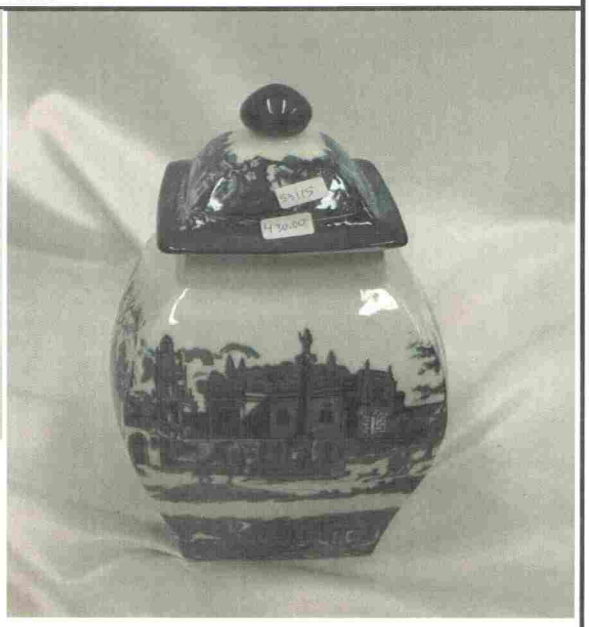

Foto 3: Assinatura

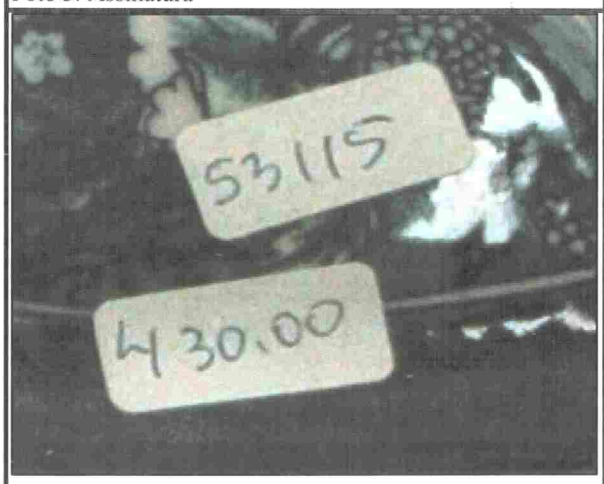

Foto 4: Outro

INC/DITEC
Folha: 023

Equipe:	Alfa 23
Item (nº. #):	53187(16)

Fotografias

Foto 1: Frente

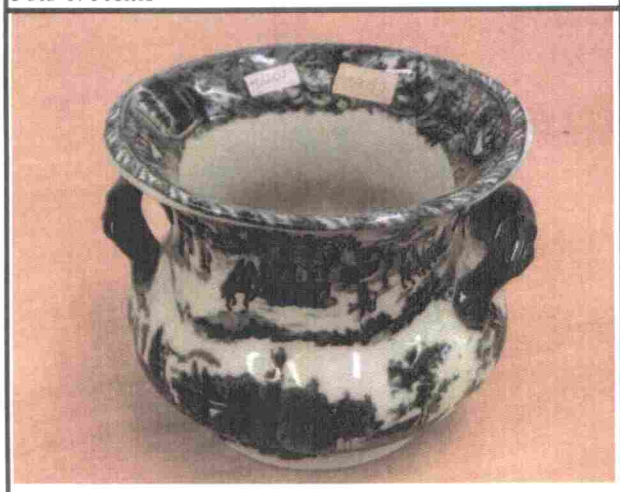

Foto 2: Verso

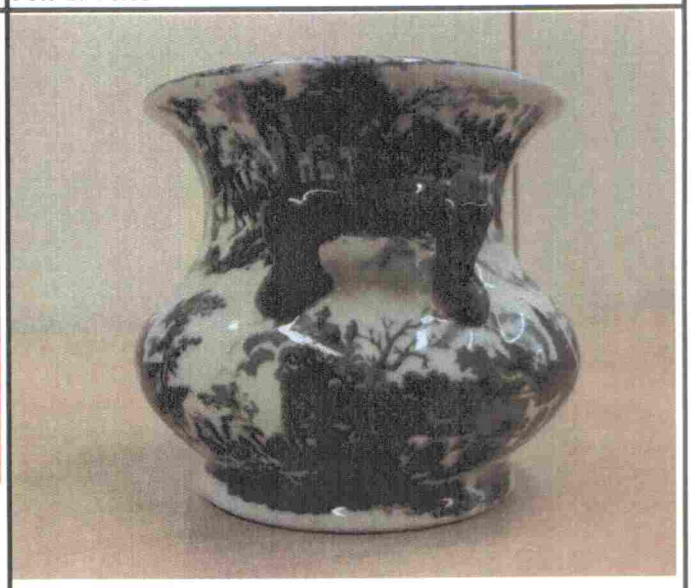

Foto 3: Assinatura

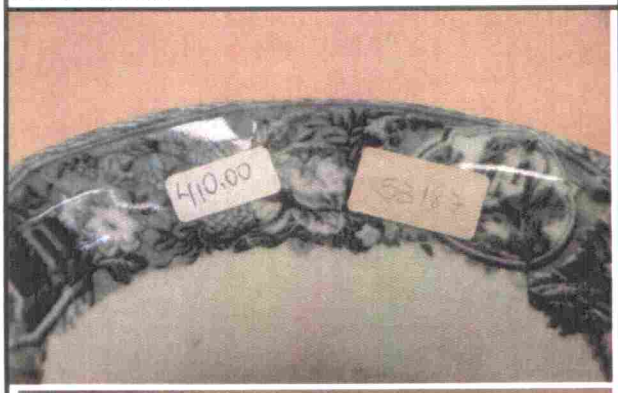

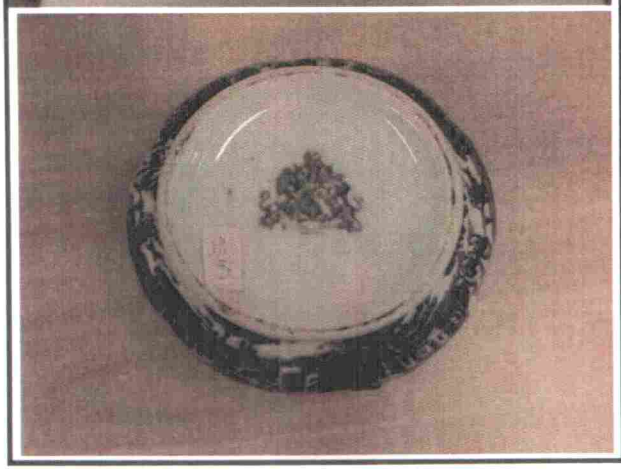

Foto 4: Outro Etiqueta

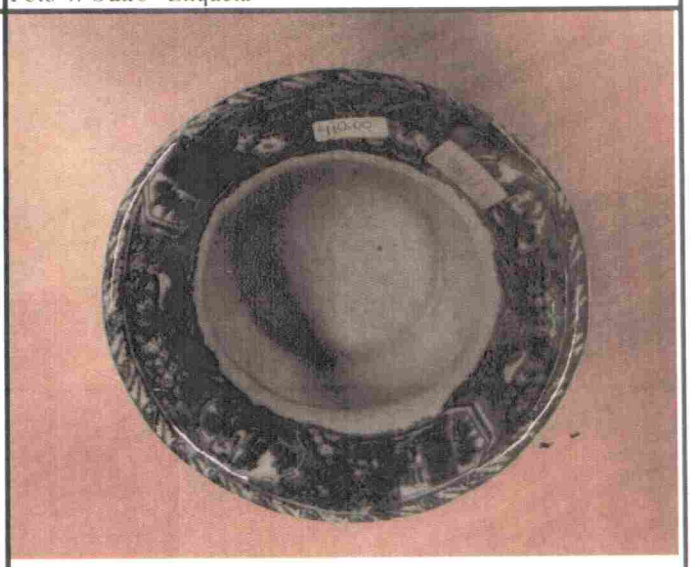

INC/DITEC
Folha: 024

Equipe:	Alfa 23
Item (nº. #):	53635(29)

Fotografias

Foto 1: Frente

Foto 2: Verso

Foto 3: Assinatura

Foto 4: Outro

INCIDITEC
Folha: 025

Ficha de Inventário de Obras de Arte			
Dados da solicitação:			
Laudo nº.:			
Processo:	IPL 3-077/2006-DRE/SR/DPF/SP		
Equipe:	Alfa 23		
Item (nº. #):	54263(23)		
Descrição do Auto:	Fruteira de metal prateado, com base de três mulheres - Rer. 54263.		
* Entre parênteses a descrição constante do termo de recebimento.			
Dados do Inventário:			
Arte/Antiguidades/Objeto:	Fruteira		
Autor:			
Autor vivo:			
Com assinatura/marcas (sim ou não)			
Título:			
Ano da Criação:			
Medidas (L, A, E; em m):	0,37	0,33	0,37
Área ou Volume (m2 ou m3):	0,045177		
Peso (kg):	3,082		
Técnica/material			
Tema			
Estilo/movimento/época			
Estado de Conservação	Bom		
Indícios de Restauração (sim ou não)			
País			
Descrição:	Fruteira em metal prateado. Peça redonda, com borda e base trabalhadas em motivos florais e de folhagens. Abaixo da peça estão três pequenas esculturas femininas iguais, de pé, com seios à mostra e tecido cobrindo a parte inferior do corpo. Os cabelos também estão coberos, e as três carregam ânfora na cabeça. As três esculturas estão sobre base circular com três pés, também trabalhados. Existem nesta base uma pequena inscrição: "Fernando Alves" (localizada entre dois pés). Possui uma etiqueta: "54263" (na borda da fruteira).		
Data de transações anteriores			
Data 1			
Valor 1 (R$)		Fonte 1:	
Data 2			
Valor 2 (R$)		Fonte 2:	
Data 3			
Valor 3 (R$)		Fonte 3:	

INC/DITEC
Folha: 026

Equipe:	Alfa 23
Item (nº. #):	54263(23)

Fotografias

Foto 1: Frente

Foto 2: Verso

Foto 3: Assinatura

Foto 4: Outro Etiqueta

INC/DITEC
Folha:

Equipe:	Alfa 23
Item (nº. #):	54382(21)
Fotografias	
Foto 1: Frente	Foto 2: Verso

Foto 3: Assinatura	Foto 4: Outro

INC/DITEC
Folha: 028

Ficha de Inventário de Obras de Arte			
Dados da solicitação:			
Laudo nº.:			
Processo:	IPL 3-077/2006-DRE/SR/DPF/SP		
Equipe:	Alfa 23		
Item (nº. #):	54441(18)		
Descrição do Auto:	Pote de porcelana chinesa grande, de formato bojudo, decorado c/ policromia - REF: 54441.		
* Entre parênteses a descrição constante do termo de recebimento.			
Dados do Inventário:			
Arte/Antiguidades/Objeto:	Vaso		
Autor:			
Autor vivo:			
Com assinatura/marcas (sim ou não)	Marca no fundo.		
Título:			
Ano da Criação:			
Medidas (L, A, E; em m):	0,38	0,44	0,26
Área ou Volume (m2 ou m3):	0,043		
Peso (kg):	6.300		
Técnica/material			
Tema			
Estilo/movimento/época			
Estado de Conservação	Ótimo		
Indícios de Restauração (sim ou não)			
País			
Descrição:	Pote de porcelana com tampa na cor branca com pintura na cor azul. Pés, alças e detalhes em metal ornamentados com flores. Etiqueta com preço na tampa: "2080,00".		
Data de transações anteriores			
Data 1			
Valor 1 (R$)		Fonte 1:	
Data 2			
Valor 2 (R$)		Fonte 2:	
Data 3			
Valor 3 (R$)		Fonte 3:	

Equipe:	Alfa 23
Item (nº. #):	54441(18)

Fotografias

Foto 1: Frente	Foto 2: Verso
Foto 3: Assinatura	**Foto 4: Outro**

INVENTÁRIO
Folha 230

Equipe:	Alfa 23
Item (nº, #):	54463(06)

Fotografias

Foto 1: Frente

Foto 2: Verso

Foto 3: Assinatura

Foto 4: Outro

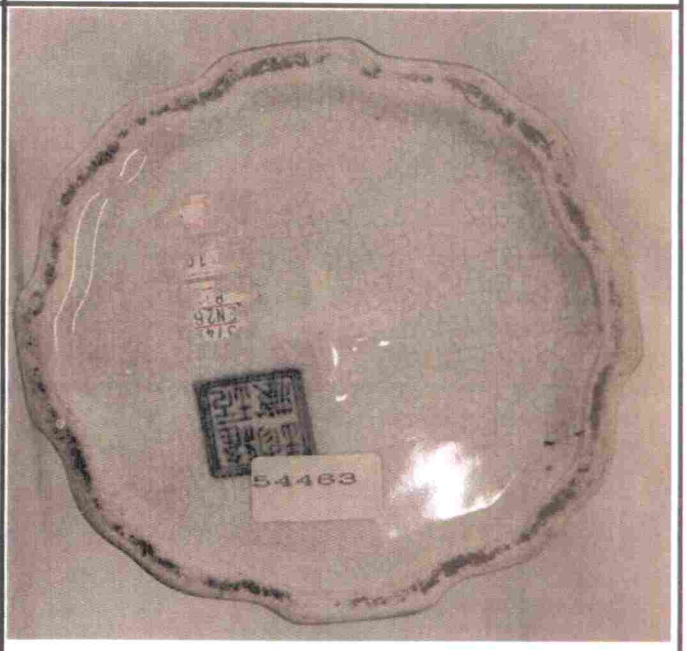

Equipe:	Alfa 23
Item (nº. #):	54654(08)
Fotografias	

Foto 1: Frente	Foto 2: Verso
	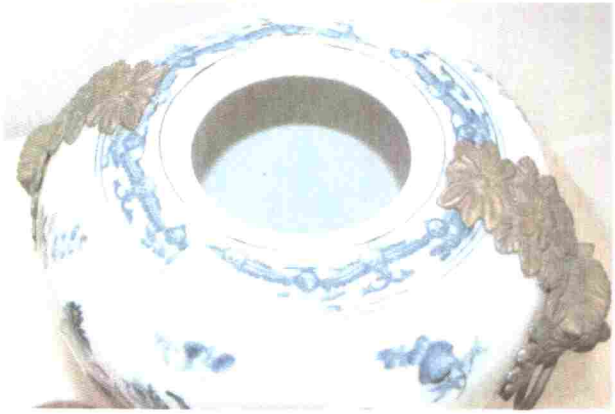
Foto 3: Assinatura	**Foto 4: Outro**
	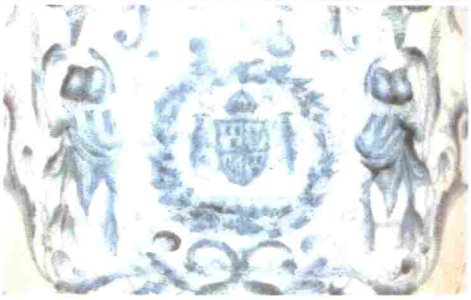

Equipe:	Alfa 23
Item (nº. #):	54772(03)

Fotografias

Foto 1: Frente

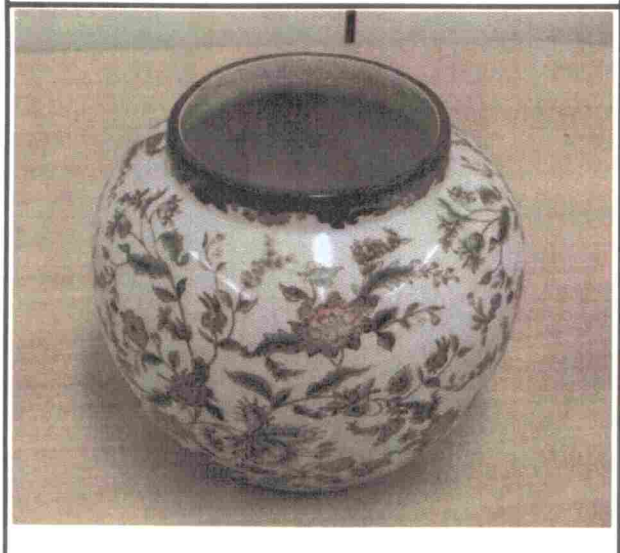

Foto 2: Verso

Foto 3: Assinatura

Foto 4: Outro Etiqueta

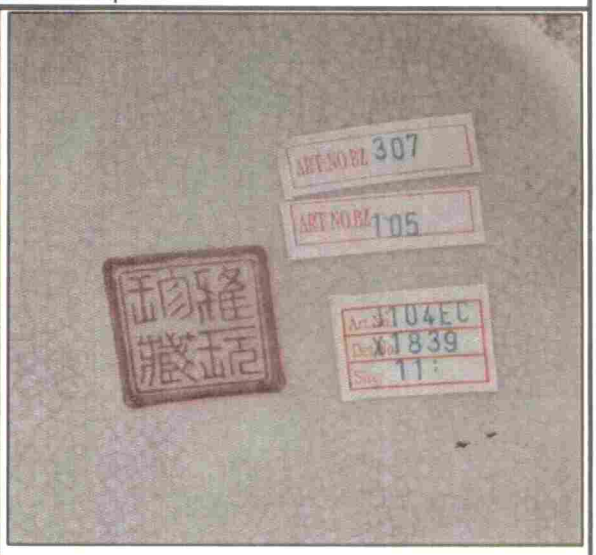

INC/DITEC
Folha: 033

Equipe:	Alfa 23
Item (nº. #):	54783(08)

Fotografias

Foto 1: Frente

Foto 2: Verso

Foto 3: Assinatura

Foto 4: Outro

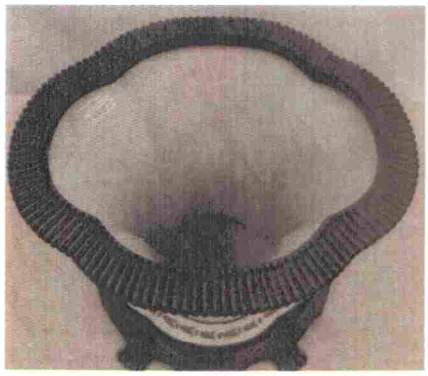

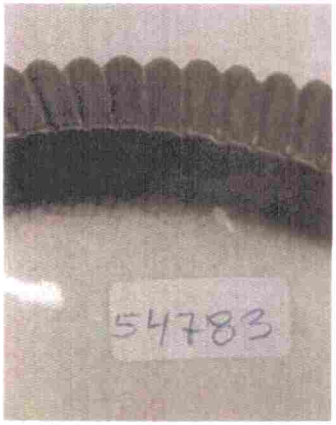

Equipe:	Alfa 23
Item (nº. #):	54803(16)

Fotografias

Foto 1: Frente

Foto 2: Verso

Foto 3: Assinatura

Foto 4: Outro Etiqueta

INC/UITEC
Folha: 035

Ficha de Inventário de Obras de Arte			
Dados da solicitação:			
Laudo nº.:			
Processo:	IPL 3-077/2006-DRE/SR/DPF/SP		
Equipe:	Alfa 23		
Item (nº. #):	54926(20)		
Descrição do Auto:	Potes de porcelana francesa na tonalidade vinho, decorado com esfinges nas laterais - ref. 54926 e 54927.		
* Entre parênteses a descrição constante do termo de recebimento.			
Dados do Inventário:			
Arte/Antiguidades/Objeto:	Pote de porcelana francesa com tampa		
Autor:			
Autor vivo:			
Com assinatura/marcas (sim ou não)			
Título:			
Ano da Criação:			
Medidas (L, A, E; em m):	0,30	0,45	0,21
Área ou Volume (m2 ou m3):	0,02835		
Peso (kg):	4,929		
Técnica/material	Porcelana pintada		
Tema			
Estilo/movimento/época			
Estado de Conservação	Bom		
Indícios de Restauração (sim ou não)			
País			
Descrição:	Vaso de porcelana com tampa, ambos na cor vinho. A tampa possui pegador em metal no formato de flor. Nas laterais do vaso encontram-se elementos decorativos em metal, na forma de mulheres aladas. A base do vaso também é de metal. Possui 3 etiquetas: "1.200,00" e "54926" (presas à tampa) e "54926"(solta dentro do vaso).		
Data de transações anteriores			
Data 1			
Valor 1 (R$)		Fonte 1:	
Data 2			
Valor 2 (R$)		Fonte 2:	
Data 3			
Valor 3 (R$)		Fonte 3:	

Equipe:	Alfa 23
Item (nº. #):	54926(20)
Fotografias	

Foto 1: Frente

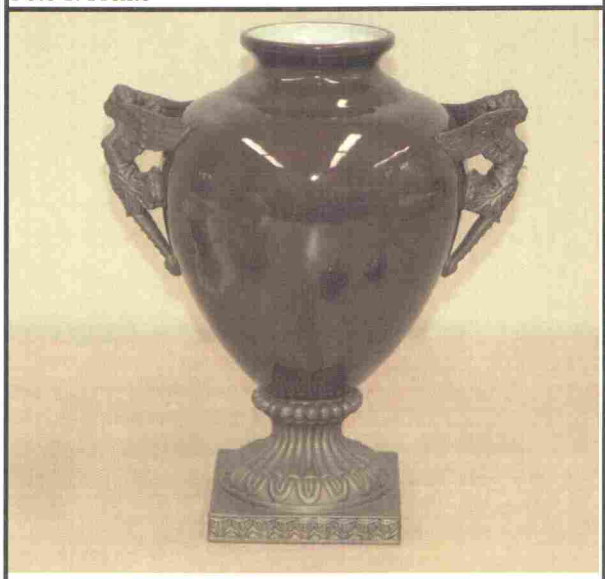

Foto 2: Verso

Foto 3: Assinatura

Foto 4: Outro Etiqueta

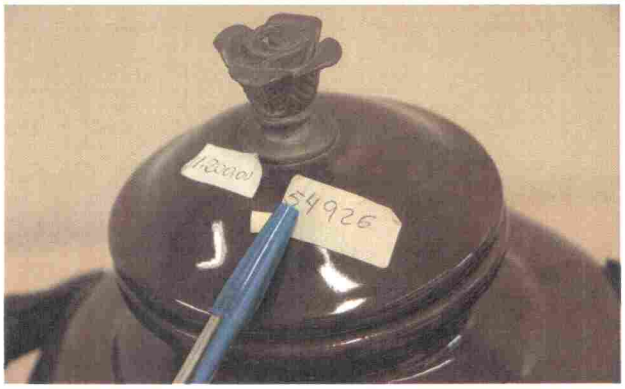

Folha 107

Ficha de Inventário de Obras de Arte			
Dados da solicitação:			
Laudo nº.:			
Processo:	IPL 3-077/2006-DRE/SR/DPF/SP		
Equipe:	Alfa 23		
Item (nº. #):	54927(20)		
Descrição do Auto:	Potes de porcelana francesa tonalidade vinho, decorado com esfinges nas laterais - Ref. 54926 e 54927. (vaso lacrado)		
* Entre parênteses a descrição constante do termo de recebimento.			
Dados do Inventário:			
Arte/Antiguidades/Objeto:	Pote de porcelana francesa com tampa		
Autor:			
Autor vivo:			
Com assinatura/marcas (sim ou não)			
Título:			
Ano da Criação:			
Medidas (L, A, E; em m):	0,30	0,45	0,21
Área ou Volume (m2 ou m3):	0,02835		
Peso (kg):	5,046		
Técnica/material	Porcelana pintada com detalhes em metal		
Tema			
Estilo/movimento/época			
Estado de Conservação	Bom		
Indícios de Restauração (sim ou não)			
País			
Descrição:	Vaso de porcelana com tampa, ambos na cor vinho. A tampa possui pegador em metal no formato de flor. Nas laterais do vaso encontram-se elementos decorativos em metal, na forma de mulheres aladas. A base do vaso também é de metal. Possui 3 etiquetas: "1.200,00" (presa à tampa) e "54927"(Duas etiquetas soltas dentro do vaso).		
Data de transações anteriores			
Data 1			
Valor 1 (R$)		Fonte 1:	
Data 2			
Valor 2 (R$)		Fonte 2:	
Data 3			
Valor 3 (R$)		Fonte 3:	

Equipe:	Alfa 23
Item (nº. #):	54927(20)

Fotografias

Foto 1: Frente

Foto 2: Verso

Foto 3: Assinatura

Foto 4: Outro Etiqueta

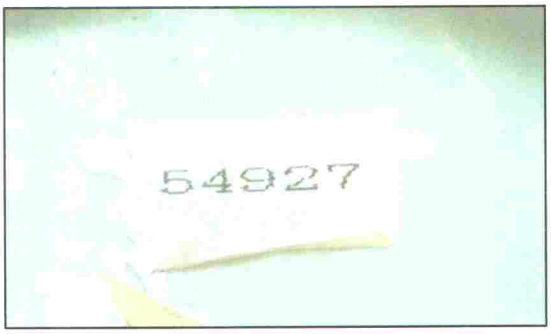

INC/DITEC
Folha: 039

Equipe:	Alfa 23
Item (nº. #):	55348(03)

Fotografias

Foto 1: Frente

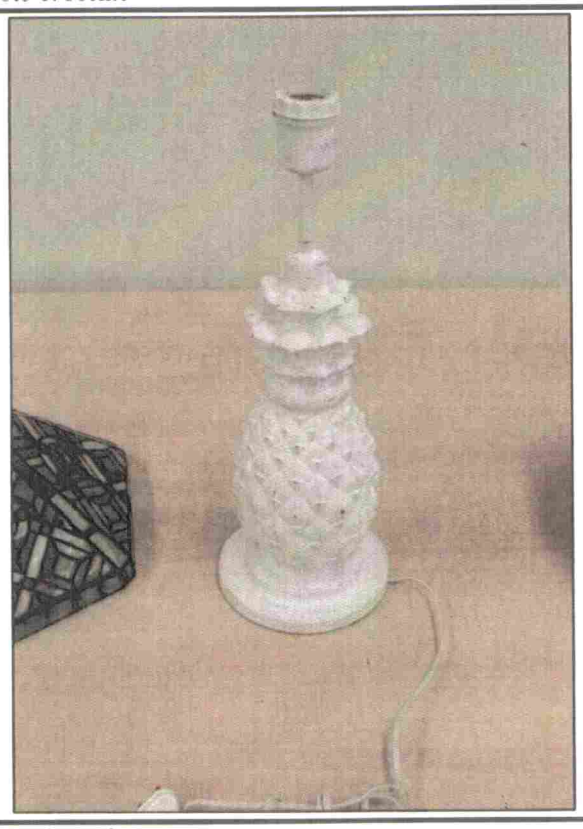

Foto 2: Verso

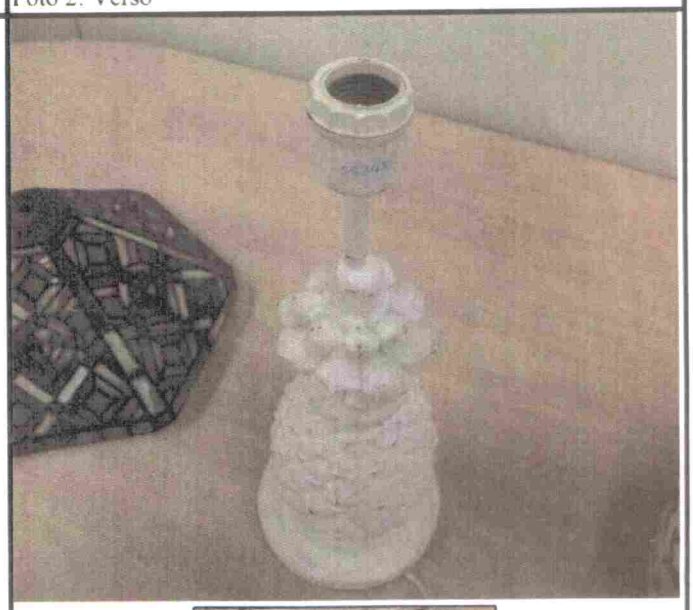

Foto 3: Assinatura

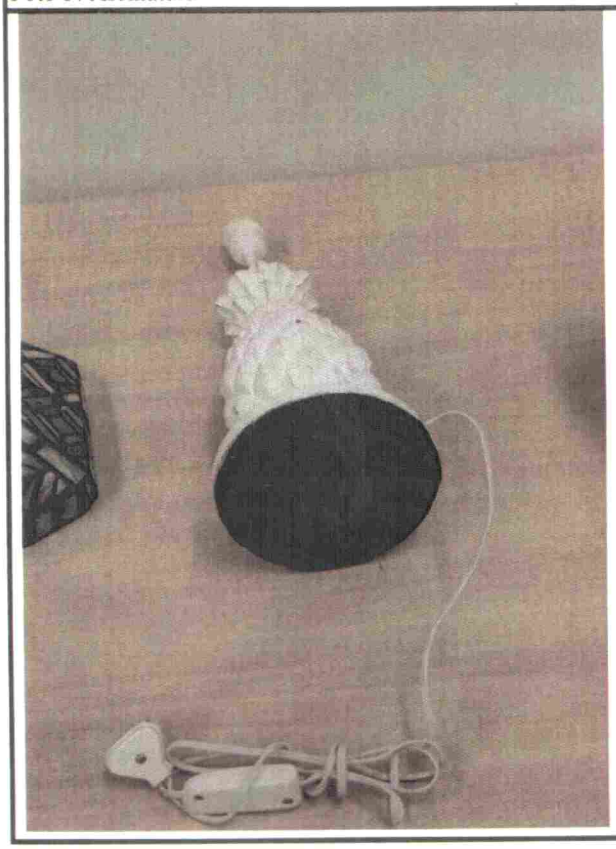

Foto 4: Outro Etiqueta

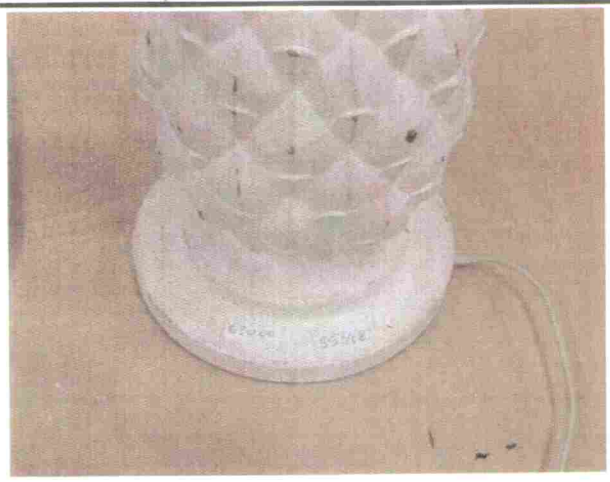

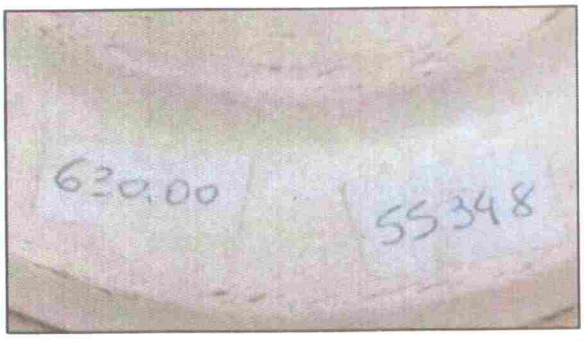

INC/DITEC
Folha: 010

Ficha de Inventário de Obras de Arte			
Dados da solicitação:			
Laudo nº.:			
Processo:	IPL 3-077/2006-DRE/SR/DPF/SP		
Equipe:	Alfa 23		
Item (nº. #):	55352(16 ou 91)		
Descrição do Auto:	Castiçais de madeira e ferro patinado de marrom, com pingente - Ref. 55352.		
* Entre parênteses a descrição constante do termo de recebimento.			
Dados do Inventário:			
Arte/Antiguidades/Objeto:	Castiçal		
Autor:			
Autor vivo:			
Com assinatura/marcas (sim ou não)			
Título:			
Ano da Criação:			
Medidas (L, A, E; em m):	0,15	0,32	0,15
Área ou Volume (m2 ou m3):	0,0072		
Peso (kg):	0,627		
Técnica/material			
Tema			
Estilo/movimento/época			
Estado de Conservação	Bom		
Indícios de Restauração (sim ou não)			
País			
Descrição:	Castiçal de madeira com 10 pingentes. Etiqueta com a inscrição <<55352>>. Fundo revestido com veludo.		
Data de transações anteriores			
Data 1			
Valor 1 (R$)		Fonte 1:	
Data 2			
Valor 2 (R$)		Fonte 2:	
Data 3			
Valor 3 (R$)		Fonte 3:	

Equipe:	Alfa 23
Item (nº. #):	55352(16 ou 91)

Fotografias

Foto 1: Frente

Foto 2: Verso

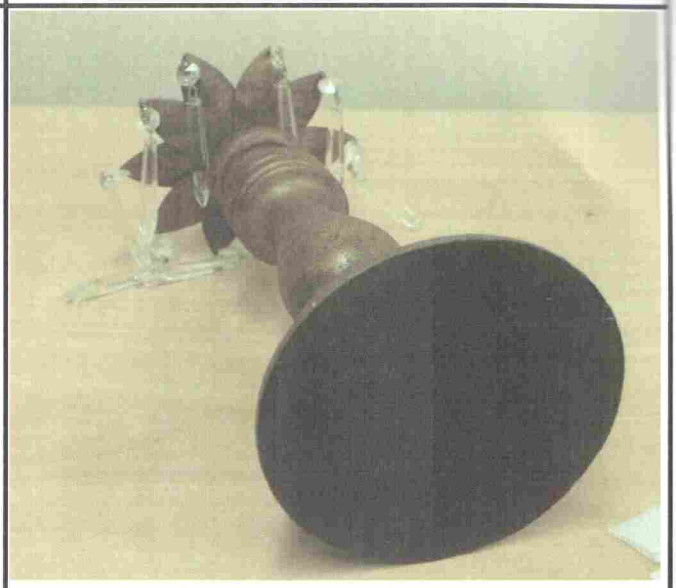

Foto 3: Assinatura

Foto 4: Outro Etiqueta

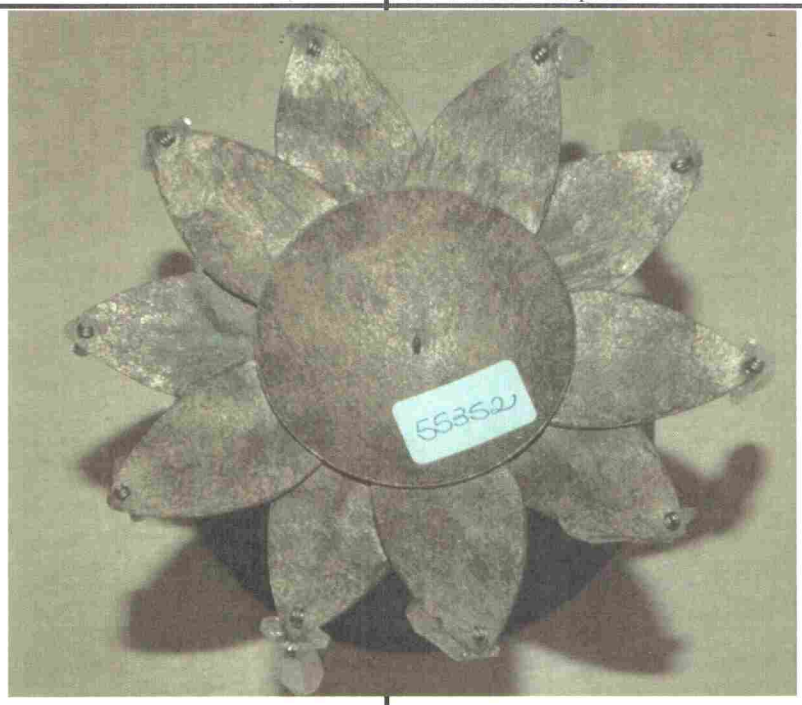

Equipe:	Alfa 23
Item (nº. #):	55352(16)

Fotografias

Foto 1: Frente	Foto 2: Verso
	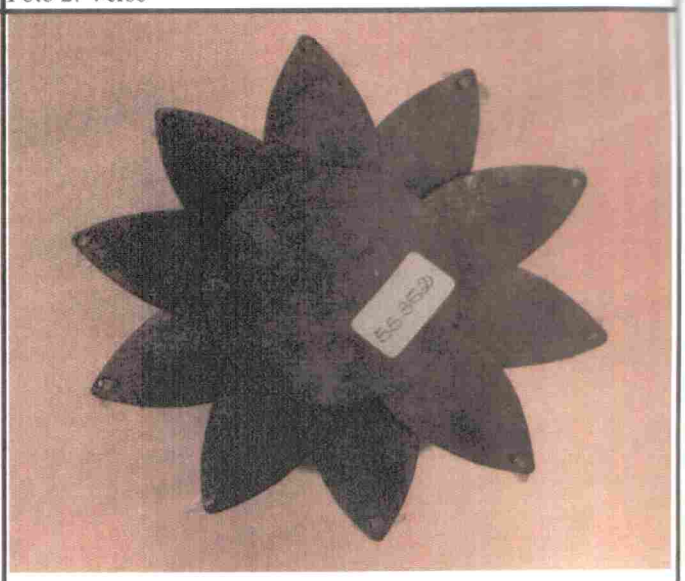
Foto 3: Assinatura	**Foto 4: Outro Etiqueta**
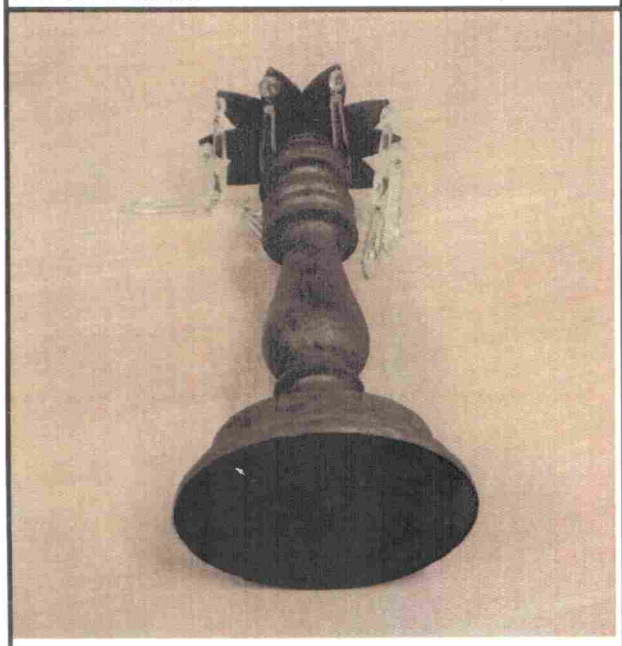	

INCUTEC
Folha: 043

Ficha de Inventário de Obras de Arte			
Dados da solicitação:			
Laudo nº.:			
Processo:	IPL 3-077/2006-DRE/SR/DPF/SP		
Equipe:	Alfa 23		
Item (nº. #):	55663(17)		
Descrição do Auto:	Castiçais de ferro, patinado de branco, decoração de coqueiros - REF: 55663 e 55664.		
* Entre parênteses a descrição constante do termo de recebimento.			
Dados do Inventário:			
Arte/Antiguidades/Objeto:	castiçal		
Autor:			
Autor vivo:			
Com assinatura/marcas (sim ou não)	não		
Título:			
Ano da Criação:			
Medidas (L, A, E; em m):	0,115	0,37	
Área ou Volume (m2 ou m3):	0,04255		
Peso (kg):	0.385		
Técnica/material			
Tema			
Estilo/movimento/época			
Estado de Conservação	Bom		
Indícios de Restauração (sim ou não)			
País			
Descrição:	Castiçal de ferro na cor branca com base redonda e haste cilíndrica com ornamentos em forma de folhas de coqueiro e côcos.		
Data de transações anteriores			
Data 1			
Valor 1 (R$)		Fonte 1:	
Data 2			
Valor 2 (R$)		Fonte 2:	
Data 3			
Valor 3 (R$)		Fonte 3:	

Equipe:	Alfa 23
Item (nº. #):	55663(17)

Fotografias

Foto 1: Frente	Foto 2: Verso
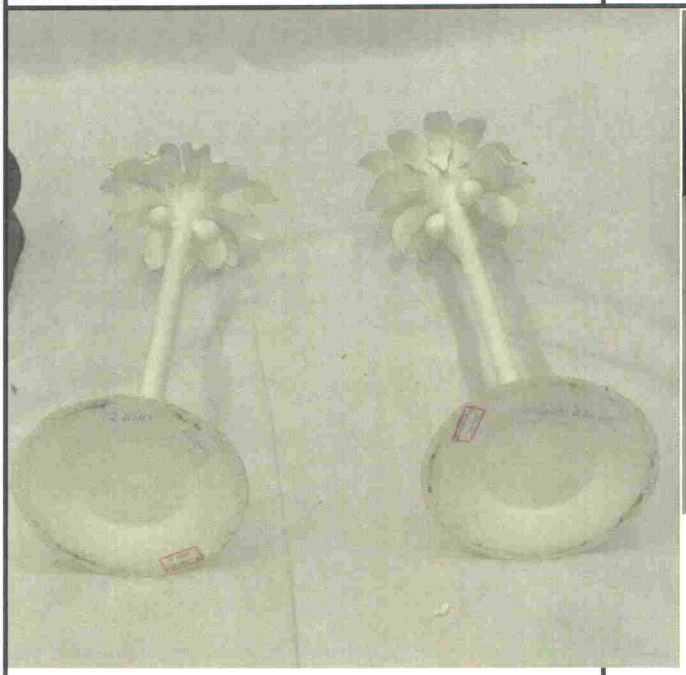	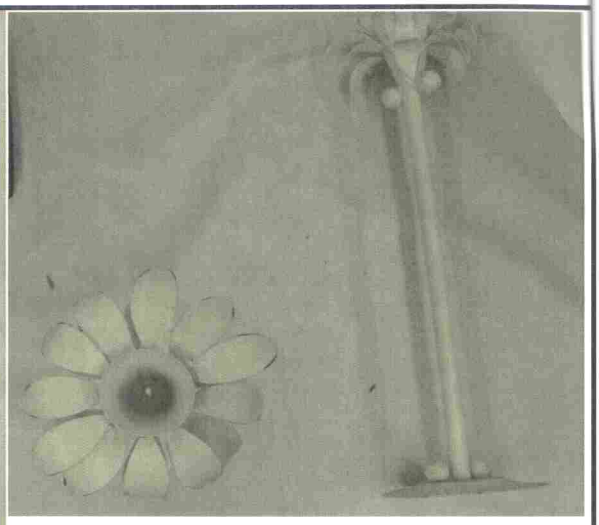
Foto 3: Assinatura	Foto 4: Outro
	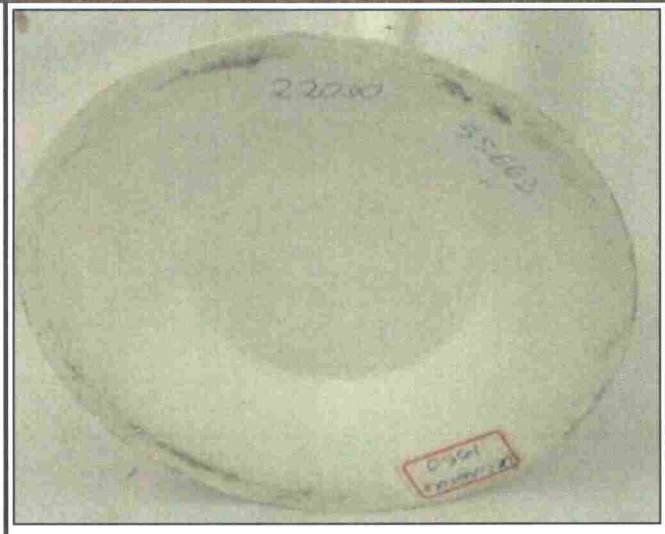

Ficha de Inventário de Obras de Arte			
Dados da solicitação:			
Laudo nº.:			
Processo:	IPL 3-077/2006-DRE/SR/DPF/SP		
Equipe:	Alfa 23		
Item (nº. #):	55664(17)		
Descrição do Auto:	Castiçais de ferro, patinado de branco, decoração de coqueiros - REF: 5563 e 55664.		
* Entre parênteses a descrição constante do termo de recebimento.			
Dados do Inventário:			
Arte/Antiguidades/Objeto:	Castiçal		
Autor:			
Autor vivo:			
Com assinatura/marcas (sim ou não)	não		
Título:			
Ano da Criação:			
Medidas (L, A, E; em m):	0,115	0,37	
Área ou Volume (m2 ou m3):	0,04255		
Peso (kg):	0.385		
Técnica/material			
Tema			
Estilo/movimento/época			
Estado de Conservação	Bom		
Indícios de Restauração (sim ou não)			
País			
Descrição:	Castiçal de ferro na cor branca com base redonda e haste cilíndrica com ornamentos em forma de côcos e folhas de coqueiro.		
Data de transações anteriores			
Data 1			
Valor 1 (R$)		Fonte 1:	
Data 2			
Valor 2 (R$)		Fonte 2:	
Data 3			
Valor 3 (R$)		Fonte 3:	

INCIDITEC
Folha: 046

Equipe:	Alfa 23
Item (nº. #):	55664(17)

Fotografias

Foto 1: Frente	Foto 2: Verso
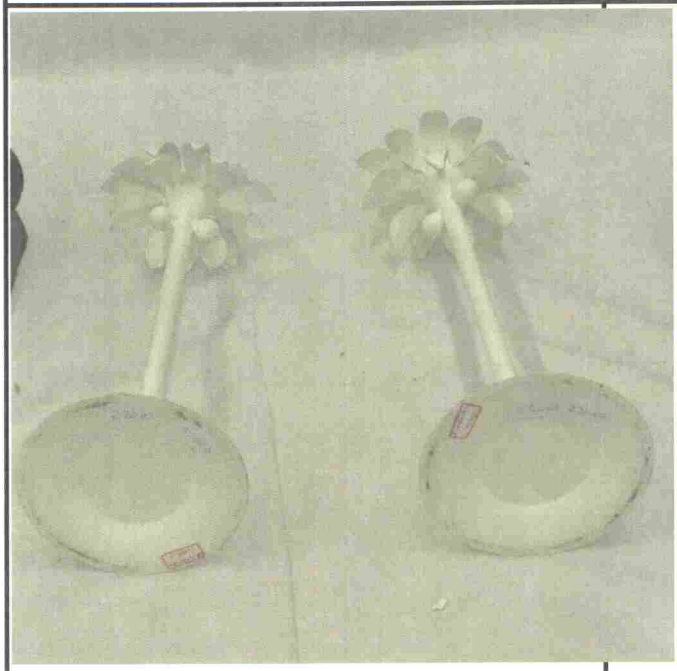	

Foto 3: Assinatura	Foto 4: Outro
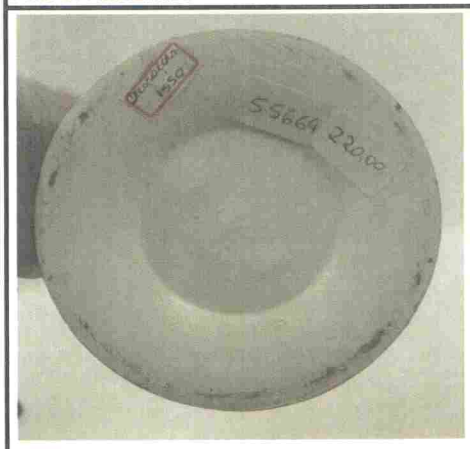	

INCI/DITEC
Folha 047

Equipe:	Alfa 23
Item (nº. #):	56927(24)

Fotografias

Foto 1: Frente

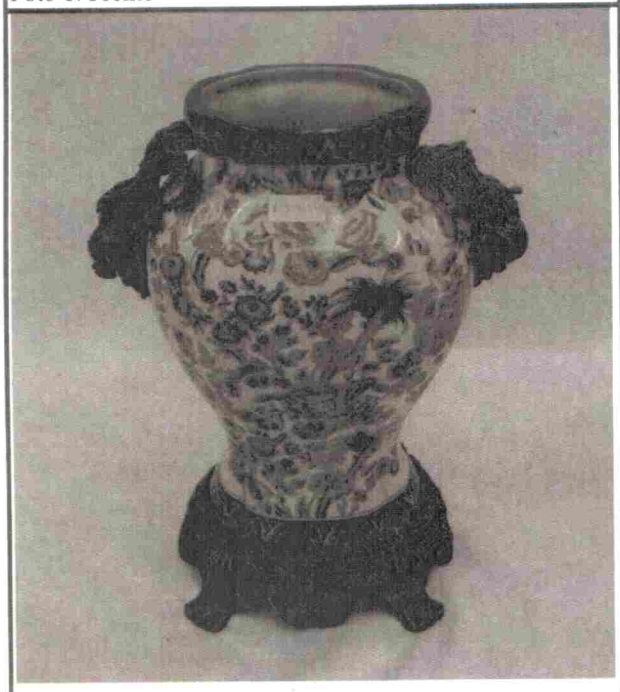

Foto 2: Verso

Foto 3: Assinatura

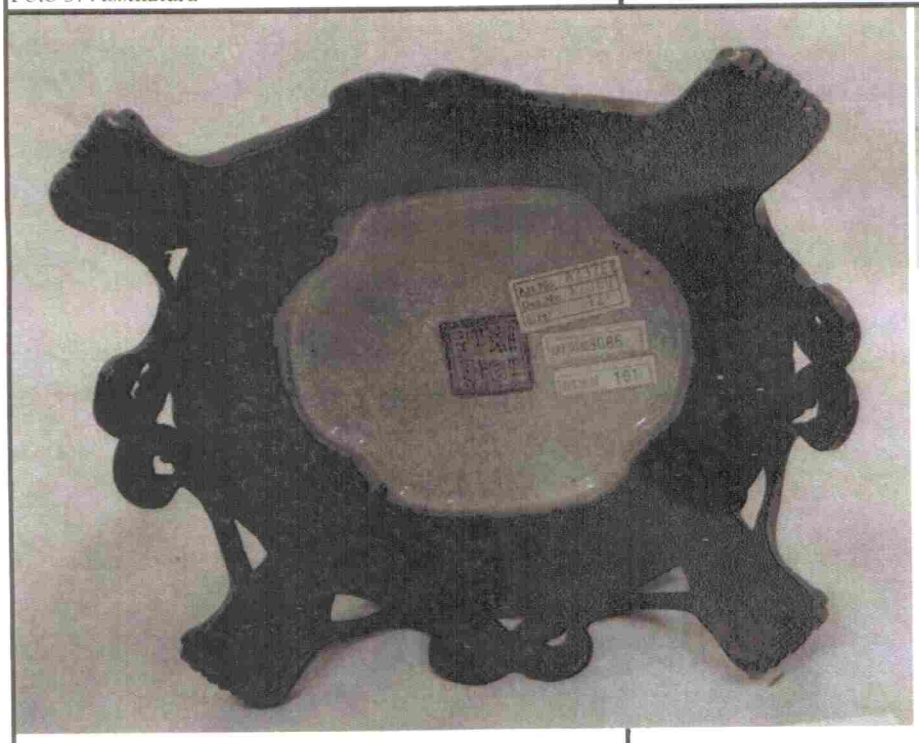

Foto 4: Outro

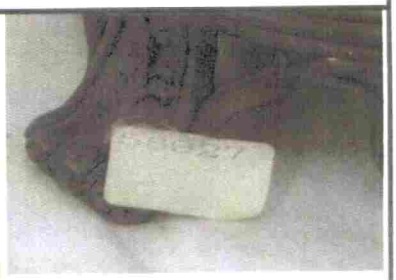

INCI 3 REC
Folha 048

Equipe:	Alfa 23
Item (nº. #):	56934(14)

Fotografias

Foto 1: Frente

Foto 2: Verso

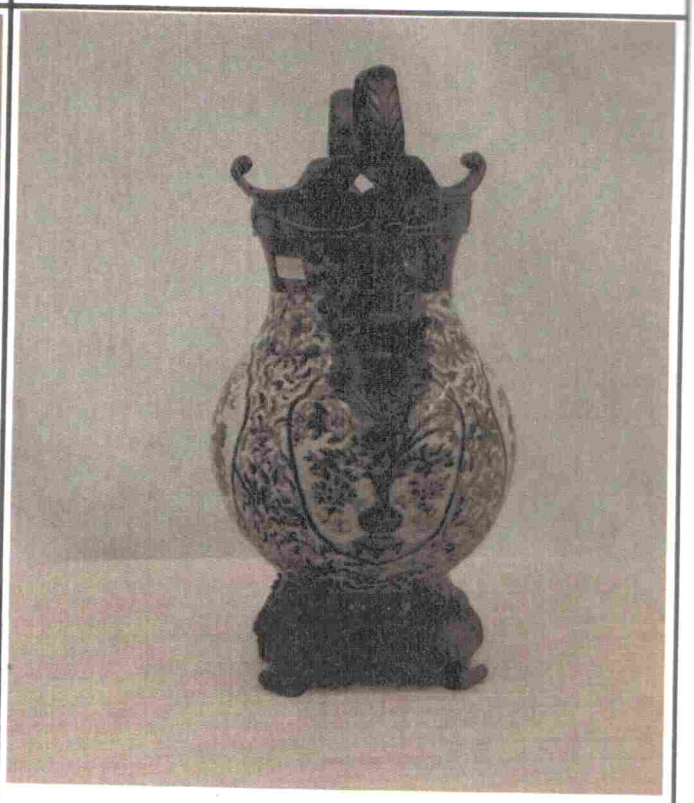

Foto 3: Assinatura

Foto 4: Outro Etiqueta

INC/DITEC
Folha: 049

Equipe:	Alfa 23
Item (nº. #):	57109(14)

Fotografias

Foto 1: Frente

Foto 2: Verso

Foto 3: Assinatura

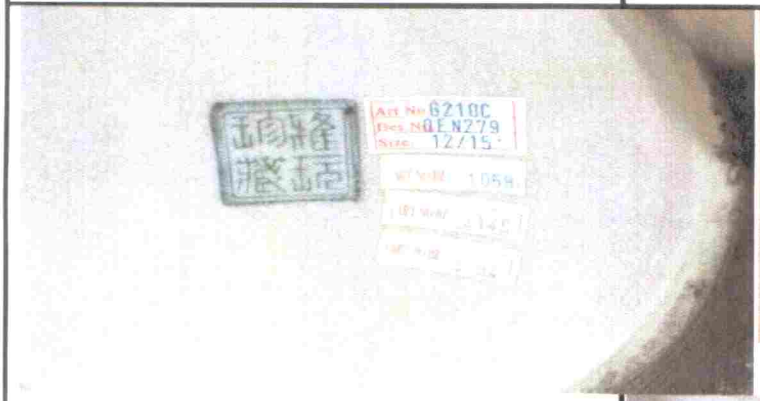

Foto 4: Outro Etiqueta

Ficha de Inventário de Obras de Arte			
Dados da solicitação:			
Laudo nº.:			
Processo:	IPL 3-077/2006-DRE/SR/DPF/SP		
Equipe:	Alfa 23		
Item (nº. #):	57134(17)		
Descrição do Auto:	Centro de mesa de porcelana chinesa - REF: 57134.		
* Entre parênteses a descrição constante do termo de recebimento.			
Dados do Inventário:			
Arte/Antiguidades/Objeto:	Centro de mesa		
Autor:			
Autor vivo:			
Com assinatura/marcas (sim ou não)	Marca no fundo		
Título:			
Ano da Criação:			
Medidas (L, A, E; em m):	0,375	0,105	
Área ou Volume (m2 ou m3):	0,039375		
Peso (kg):	2.388		
Técnica/material			
Tema			
Estilo/movimento/época			
Estado de Conservação	Bom		
Indícios de Restauração (sim ou não)			
País			
Descrição:	Centro de mesa de porcelana branco com detalhes e ornamentos na cor azul em formato quadrado. Pés com formato de patas em metal dourado. Possui detalhes vazados nas bordas. Massa e etiquetas no fundo. Etiqueta com preço: "1040,00".		
Data de transações anteriores			
Data 1			
Valor 1 (R$)		Fonte 1:	
Data 2			
Valor 2 (R$)		Fonte 2:	
Data 3			
Valor 3 (R$)		Fonte 3:	

Equipe:	Alfa 23
Item (nº. #):	57134(17)

Fotografias

Foto 1: Frente

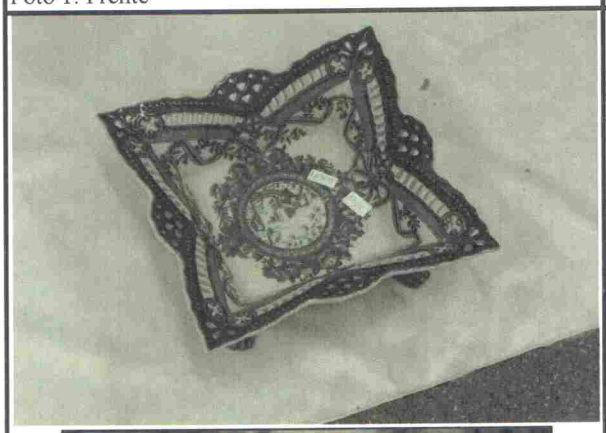

Foto 2: Verso

Foto 3: Assinatura

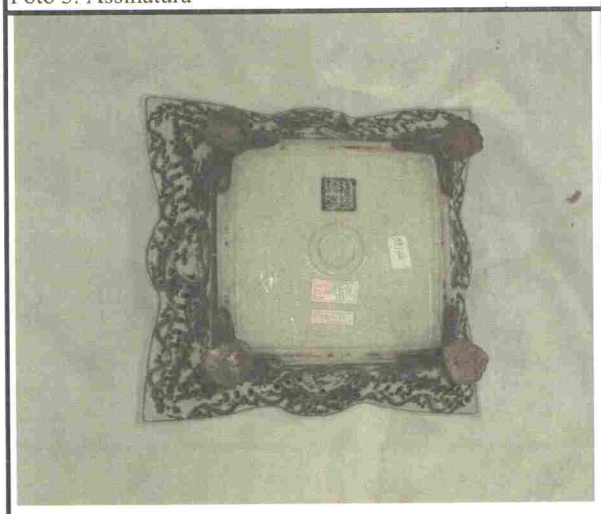

Foto 4: Outro

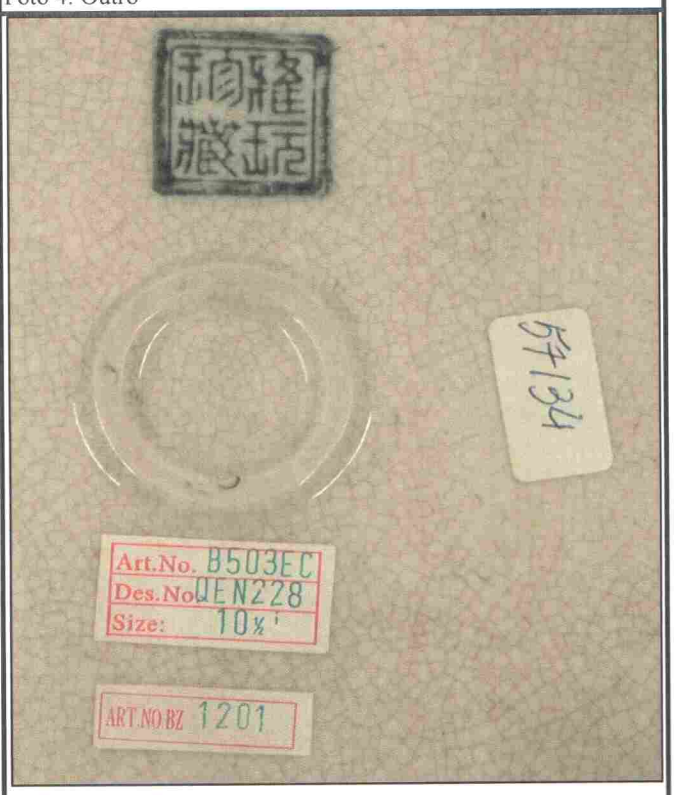

Equipe:	Alfa 23
Item (nº. #):	57204(09)

Fotografias

Foto 1: Frente

Foto 2: Verso

Foto 3: Assinatura

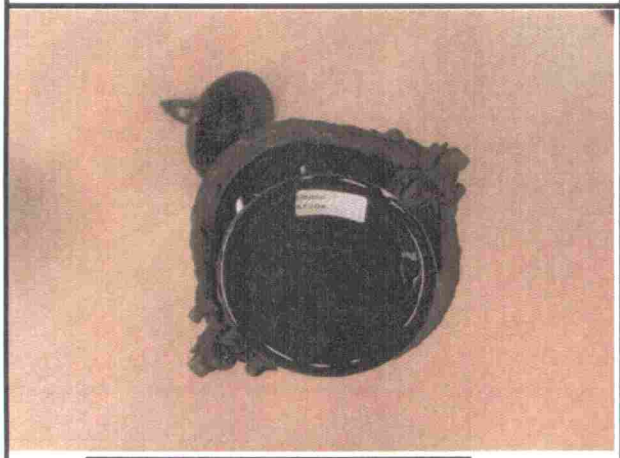

Foto 4: Outro Etiqueta

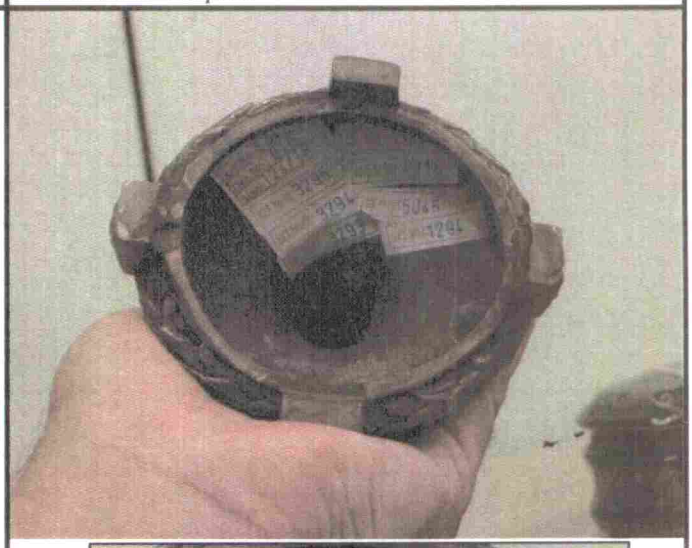

INC/DITEC
Folha: 953

Equipe:	Alfa 23
Item (nº. #):	57205(09)

Fotografias

Foto 1: Frente

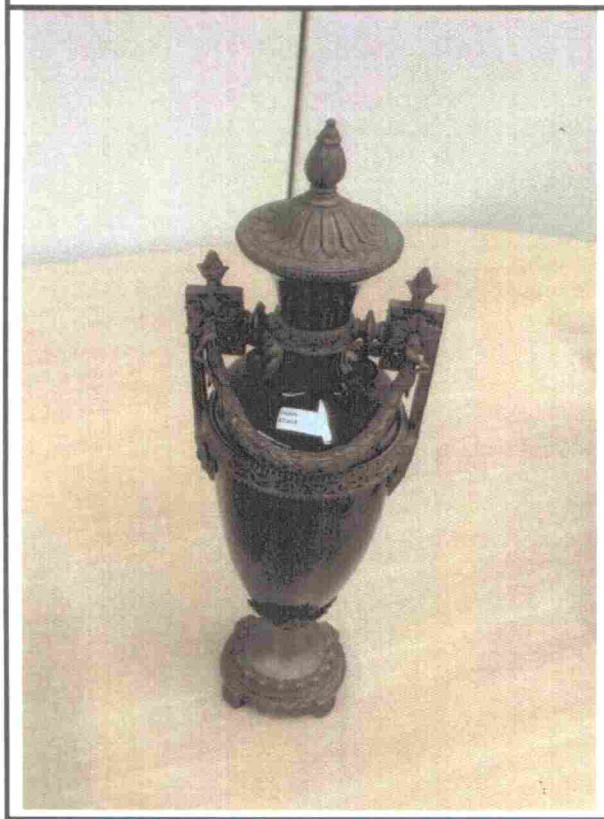

Foto 2: Verso

Foto 3: Assinatura

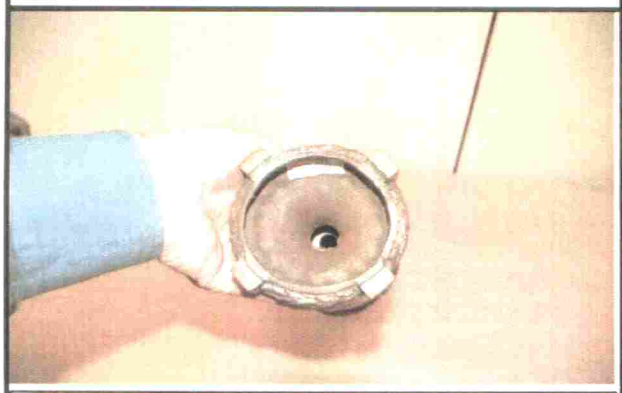

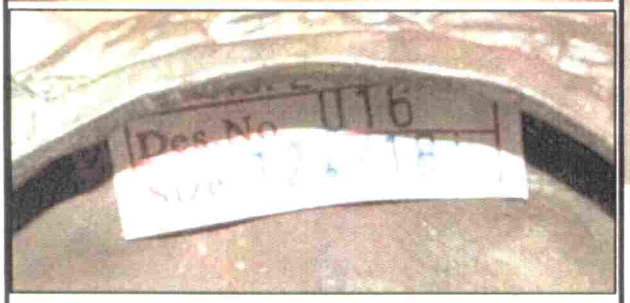

Foto 4: Outro Etiqueta

Equipe:	Alfa 23
Item (nº. #):	57229(06)

Fotografias

Foto 1: Frente	Foto 2: Verso
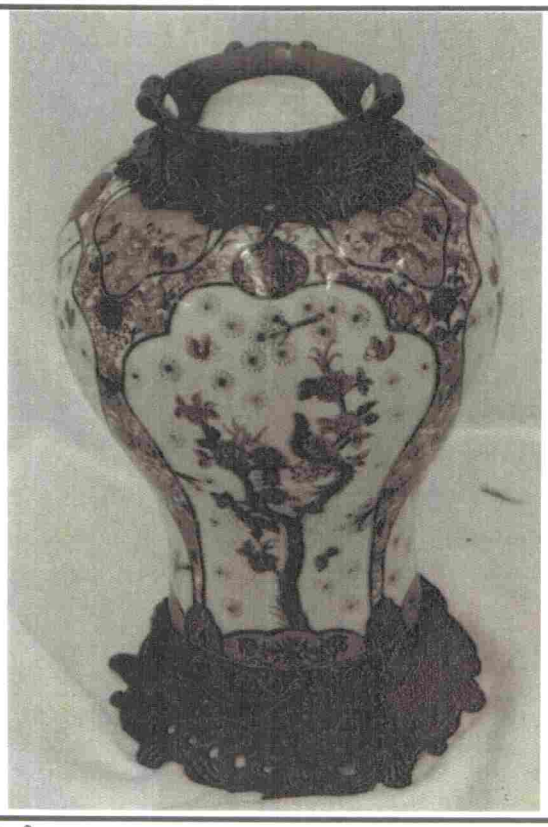	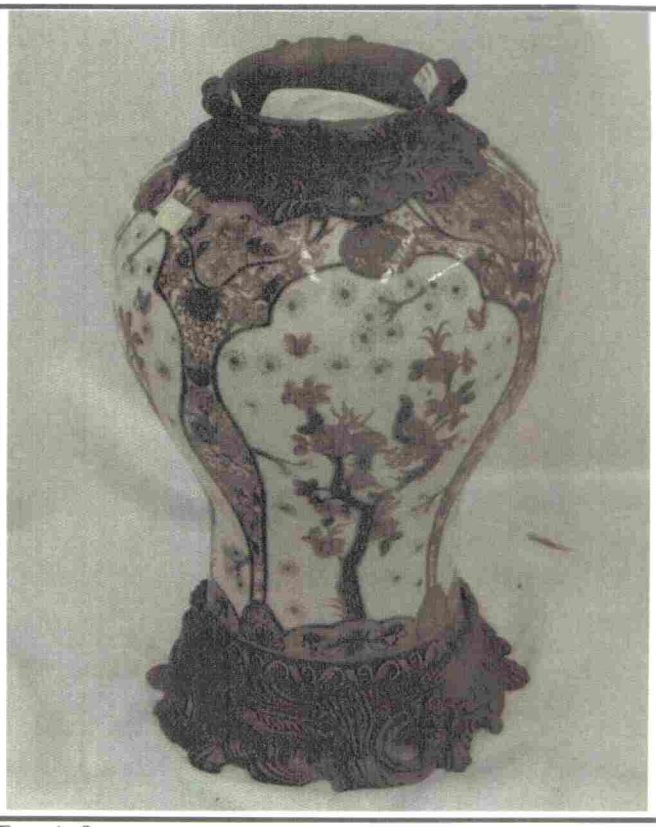
Foto 3:	Foto 4: Outro

Equipe:	Alfa 23
Item (nº. #):	57241(03)

Fotografias

Foto 1: Frente

Foto 2: Verso

Foto 3: Assinatura

Foto 4: Outro Etiqueta

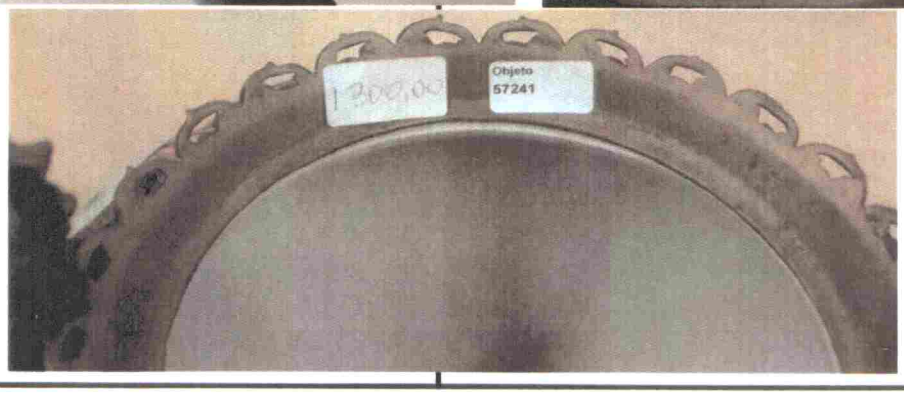

Equipe:	Alfa 23
Item (nº. #):	57388(24)

Fotografias

Foto 1: Frente	Foto 2: Verso
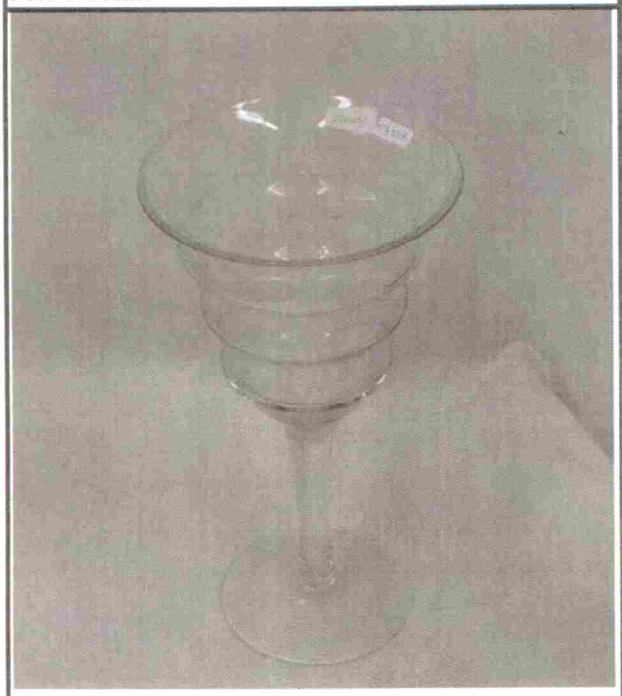	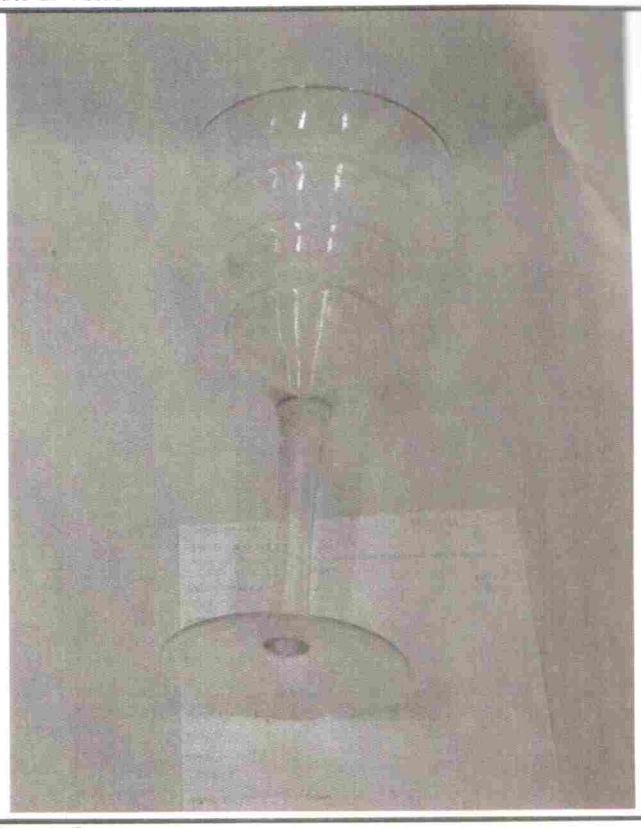
Foto 3: Assinatura	Foto 4: Outro
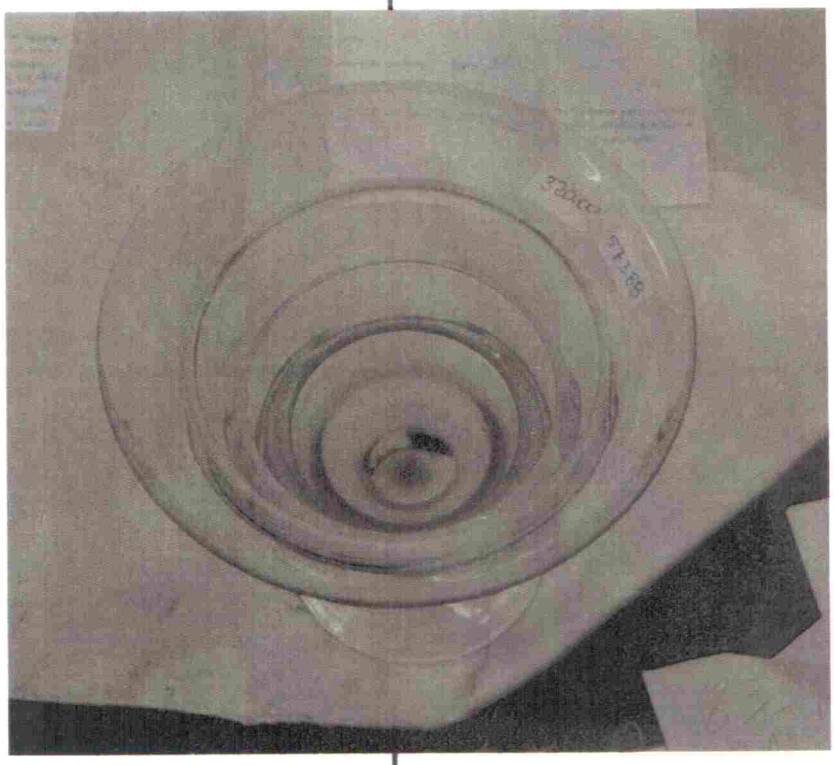	

INCUTEC
Folha: 057

Ficha de Inventário de Obras de Arte			
Dados da solicitação:			
Laudo nº.:			
Processo:	IPL 3-077/2006-DRE/SR/DPF/SP		
Equipe:	Alfa 23		
Item (nº. #):	57393(07)		
Descrição do Auto:	Fruteira ou floreira em vidro, medindo 40cm - REF: 57393.		
* Entre parênteses a descrição constante do termo de recebimento.			
Dados do Inventário:			
Arte/Antiguidades/Objeto:	Vaso de vidro		
Autor:			
Autor vivo:			
Com assinatura/marcas (sim ou não)	Não		
Título:			
Ano da Criação:			
Medidas (L, A, E; em m):	0,18	0,397	
Área ou Volume (m2 ou m3):	0,071		
Peso (kg):	2.946		
Técnica/material			
Tema			
Estilo/movimento/época			
Estado de Conservação	Bom		
Indícios de Restauração (sim ou não)			
País			
Descrição:	Vaso quadrado em vidro transparente com cantos arredondados. Etiqueta de preço: "480,00".		
Data de transações anteriores			
Data 1			
Valor 1 (R$)		Fonte 1:	
Data 2			
Valor 2 (R$)		Fonte 2:	
Data 3			
Valor 3 (R$)		Fonte 3:	

Folha 058

Equipe:	Alfa 23
Item (nº. #):	57393(07)
Fotografias	
Foto 1: Frente	Foto 2: Verso
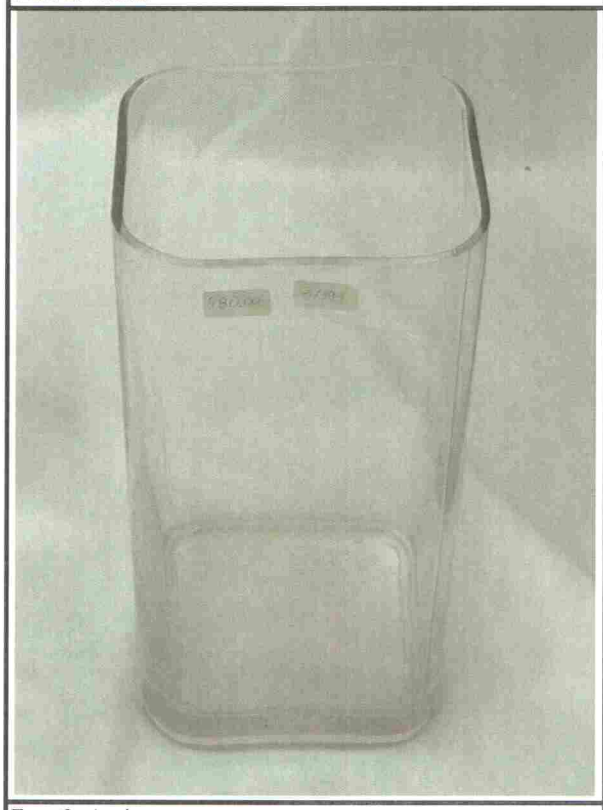	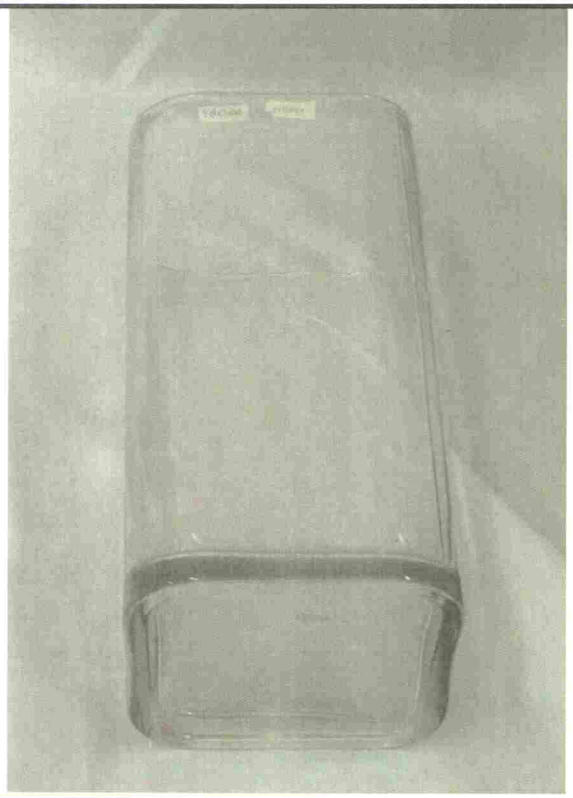
Foto 3: Assinatura	Foto 4: Outro
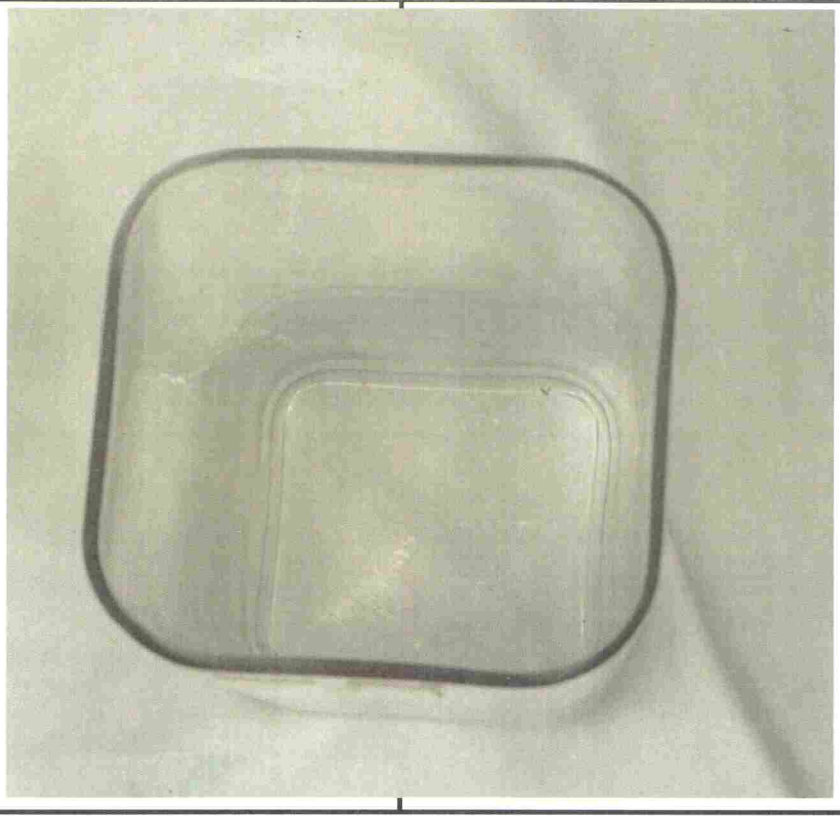	

INC DITEC
Folha 159

Equipe:	Alfa 23
Item (nº. #):	58015(19)

Fotografias

Foto 1: Frente

Foto 2: Verso

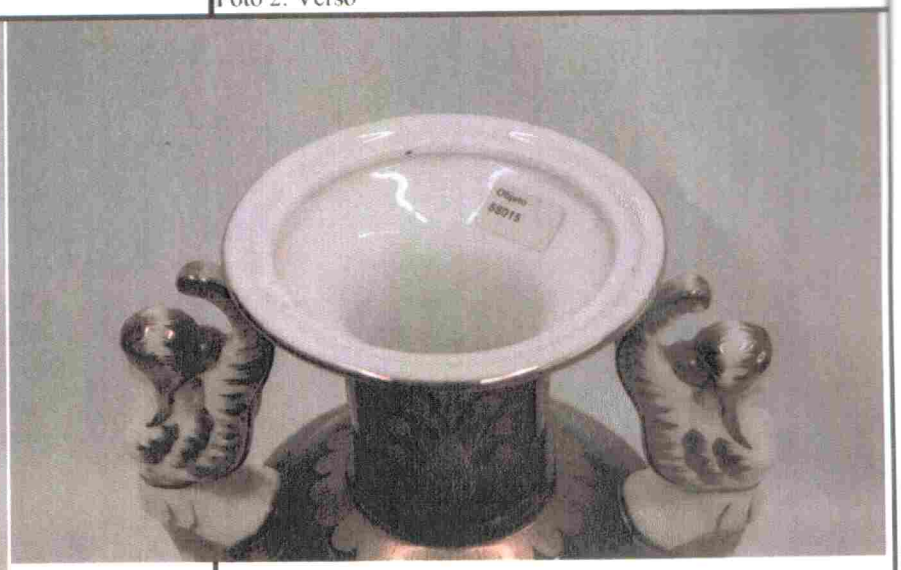

Foto 3: Assinatura

Foto 4: Outro

Folha 060

Equipe:	Alfa 23
Item (nº. #):	58016(19)
Fotografias	
Foto 1: Frente	Foto 2: Verso
Foto 3: Assinatura	Foto 4: Outro

INC/DITEC
Folha: 061

Equipe:	Alfa 23
Item (nº. #):	58337(24)

Fotografias

Foto 1: Frente

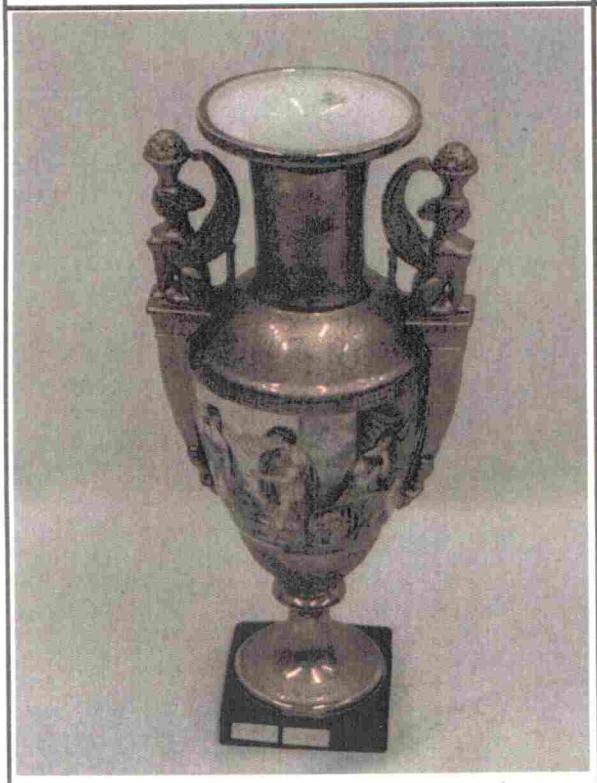

Foto 2: Verso

Foto 3: Assinatura

Foto 4: Outro

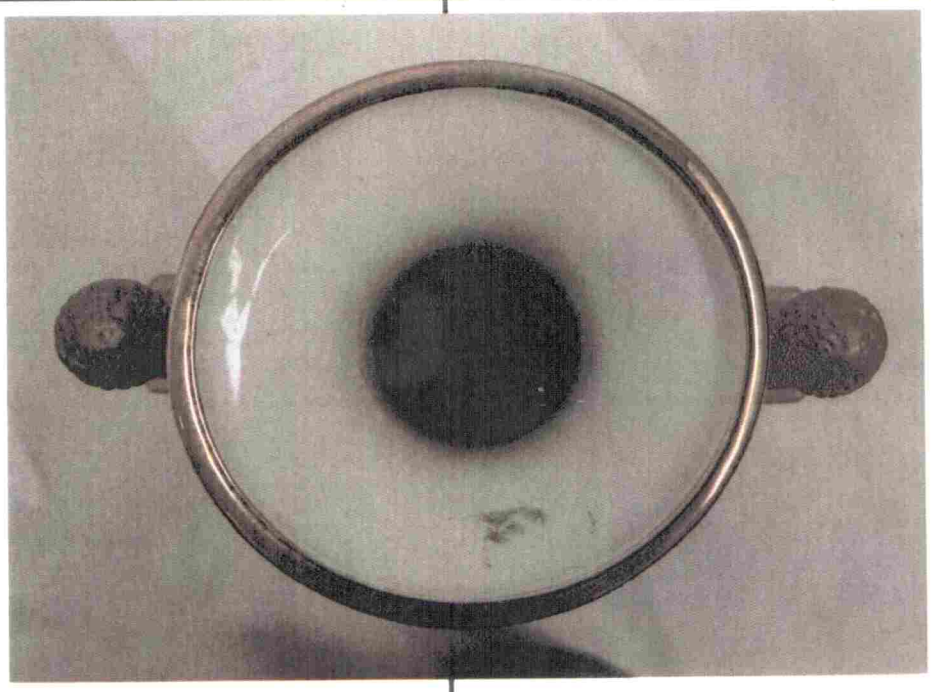

Equipe:	Alfa 23
Item (nº. #):	58341(24)

Fotografias

Foto 1: Frente

Foto 2: Verso

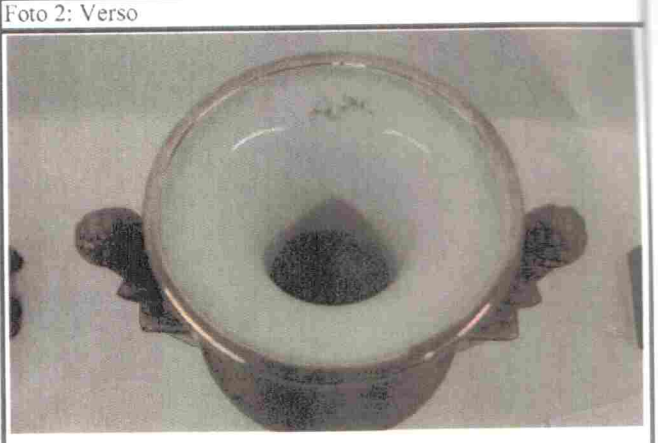

Foto 3: Assinatura

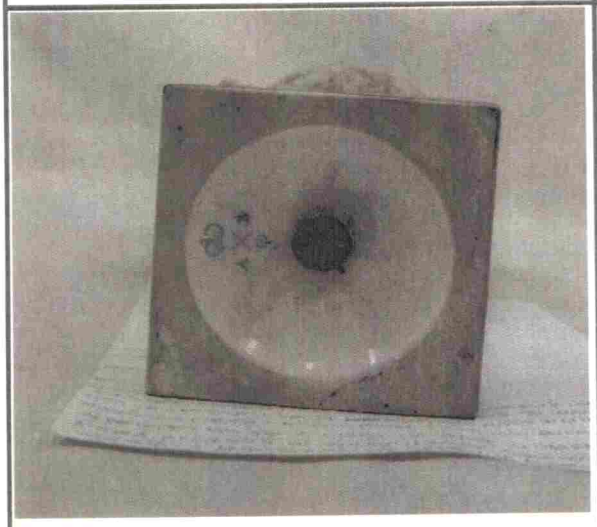

Foto 4: Outro

Equipe:	Alfa 23
Item (nº. #):	58609(13)

Fotografias

Foto 1: Frente	Foto 2: Verso

Foto 3: Assinatura	Foto 4: Outro

INCIDITEC
Folha: 064

Equipe:	Alfa 23
Item (nº. #):	58683(09)

Fotografias

Foto 1: Frente

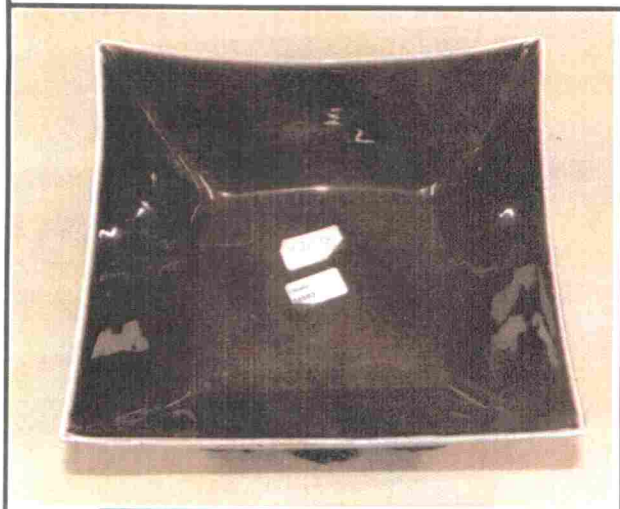

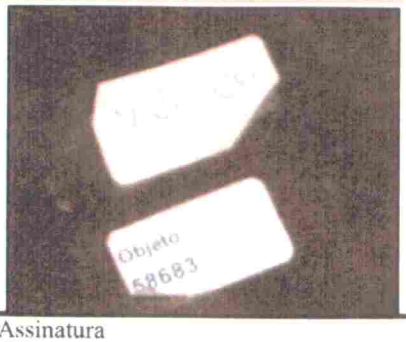

Foto 2: Verso

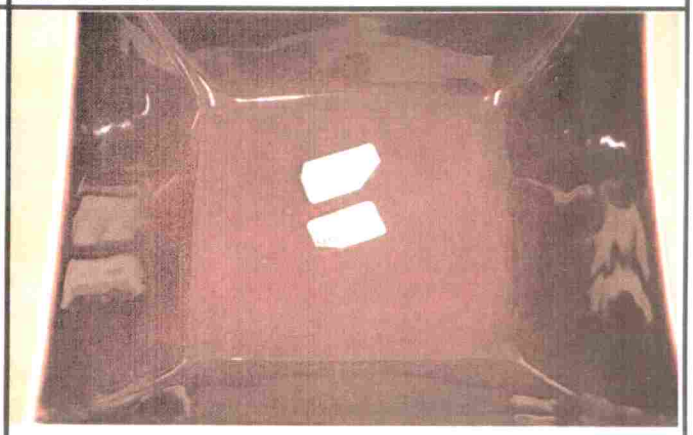

Foto 3: Assinatura

Foto 4: Outro Etiqueta

INCIDITEC
Folha 065

Equipe:	Alfa 23
Item (nº. #):	58814(22)
Fotografias	

Foto 1: Frente	Foto 2: Verso
Foto 3: Assinatura	**Foto 4: Outro**
	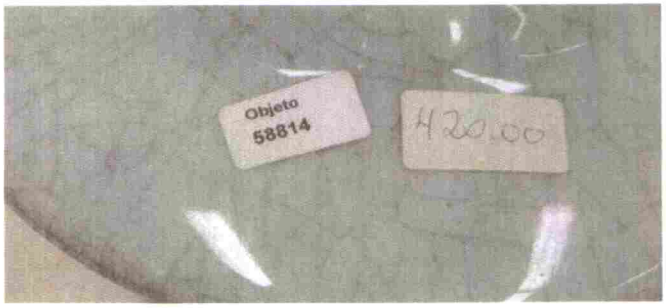

INCIDITEC
Folha

Equipe:	Alfa 23
Item (nº. #):	59045(22)

Fotografias

Foto 1: Frente

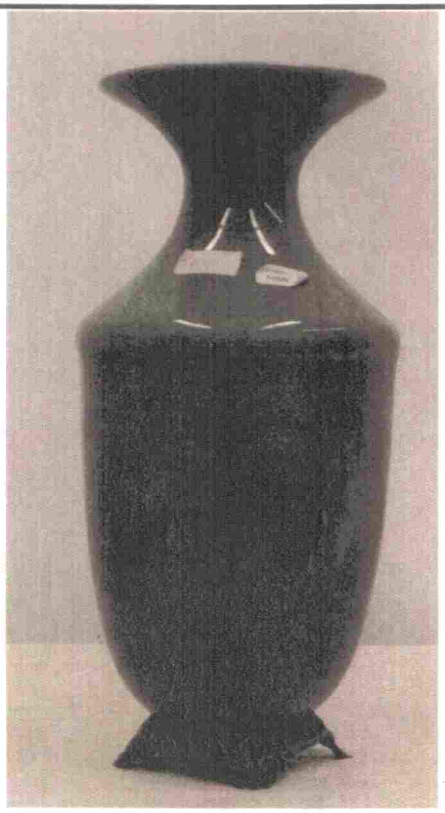

Foto 2: Verso

Foto 3: Assinatura

Foto 4: Outro

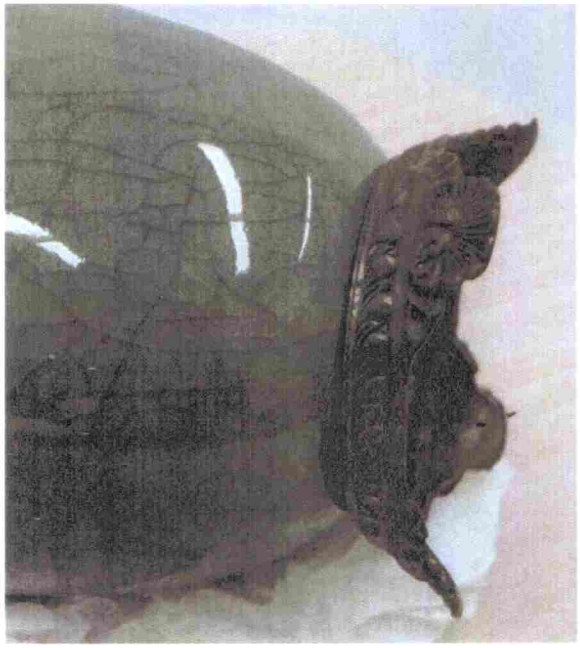

Ficha de Inventário de Obras de Arte			
Dados da solicitação:			
Laudo nº.:			
Processo:	IPL 3-077/2006-DRE/SR/DPF/SP		
Equipe:	Alfa 23		
Item (nº. #):	59073(15)		
Descrição do Auto:	Centro de mesa Celadon, de formato redondo, com base em bronze, 23 cm - ref. 59073. vaso (9 unidades)		
* Entre parênteses a descrição constante do termo de recebimento.			
Dados do Inventário:			
Arte/Antiguidades/Objeto:	Centro de mesa		
Autor:			
Autor vivo:			
Com assinatura/marcas (sim ou não)			
Título:			
Ano da Criação:			
Medidas (L, A, E; em m):	0,24	0,15	0,24
Área ou Volume (m2 ou m3):	0,00864		
Peso (kg):	2,296		
Técnica/material			
Tema			
Estilo/movimento/época			
Estado de Conservação	Bom		
Indícios de Restauração (sim ou não)			
País			
Descrição:	Vaso baixo de porcelana na cor verde. Apresenta craquelamento em toda sua superfície. Está preso à base de bronze, com 4 pés. Possui 3 etiquetas: "objeto 59073" e "420,00" (no interior) e "objeto 59073" (no lado externo).		
Data de transações anteriores			
Data 1			
Valor 1 (R$)		Fonte 1:	
Data 2			
Valor 2 (R$)		Fonte 2:	
Data 3			
Valor 3 (R$)		Fonte 3:	

INC/DITEC
Folha: 068

Equipe:	Alfa 23
Item (nº. #):	59073(15)

Fotografias

Foto 1: Frente

Foto 2: Verso

Foto 3: Assinatura

Foto 4: Outro Etiqueta

Equipe:	Alfa 23
Item (nº. #):	59131(22)

Fotografias

Foto 1: Frente	Foto 2: Verso
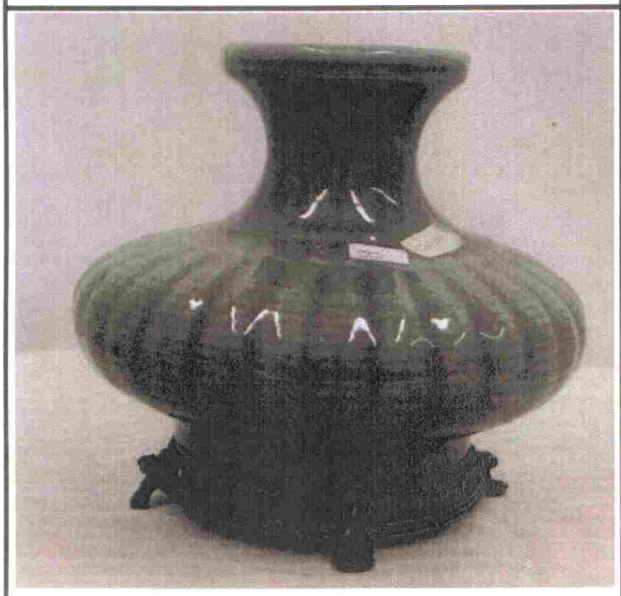	

Foto 3: Assinatura	Foto 4: Outro
	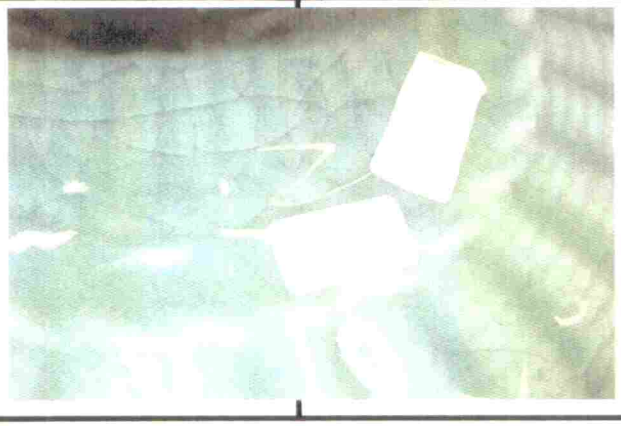

Folha: 050

Ficha de Inventário de Obras de Arte			
Dados da solicitação:			
Laudo nº.:			
Processo:	IPL 3-077/2006-DRE/SR/DPF/SP		
Equipe:	Alfa 23		
Item (nº. #):	59164(15)		
Descrição do Auto:	Floreiro de porcelana Celadon, com alças laterais, com 36cm - Ref. 59164. vaso (9 unidades)		
* Entre parênteses a descrição constante do termo de recebimento.			
Dados do Inventário:			
Arte/Antiguidades/Objeto:	Floreiro de porcelana		
Autor:			
Autor vivo:			
Com assinatura/marcas (sim ou não)			
Título:			
Ano da Criação:			
Medidas (L, A, E; em m):	0,25	0,36	0,19
Área ou Volume (m2 ou m3):	0,0171		
Peso (kg):	2,713		
Técnica/material			
Tema			
Estilo/movimento/época			
Estado de Conservação	Bom		
Indícios de Restauração (sim ou não)			
País			
Descrição:	Vaso de porcelana na cor verde. Possui alças laterais. Apresenta craquelamento em toda usa superfície. Possui 3 etiquetas. "objeto 59164" e "310,00"(no gargalo) e "objeto 59164"(próxima à base)		
Data de transações anteriores			
Data 1			
Valor 1 (R$)		Fonte 1:	
Data 2			
Valor 2 (R$)		Fonte 2:	
Data 3			
Valor 3 (R$)		Fonte 3:	

INC/DITEC
Folha: 071

Equipe:	Alfa 23
Item (nº. #):	59164(15)

Fotografias

Foto 1: Frente

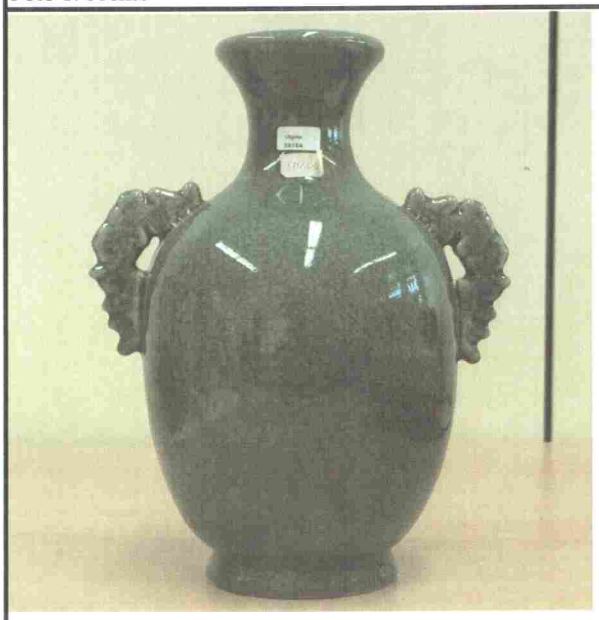

Foto 2: Verso

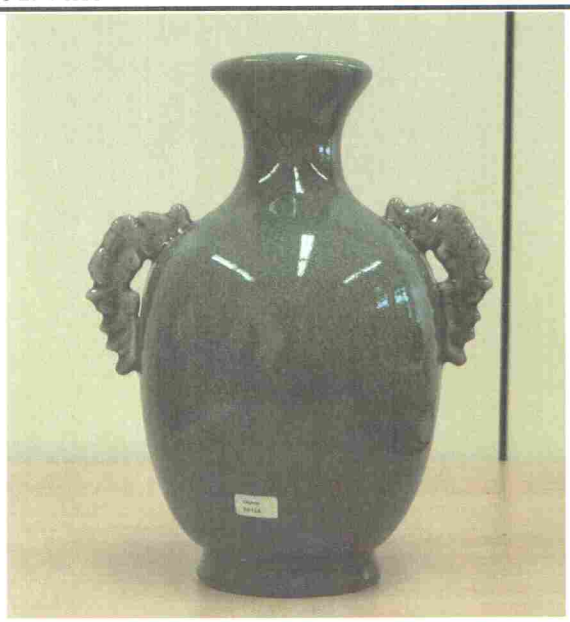

Foto 3: Assinatura

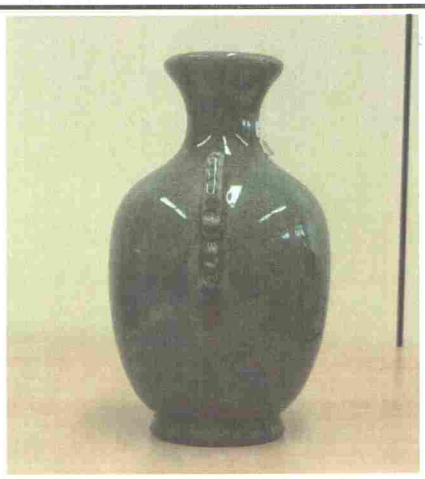

Foto 4: Outro Etiqueta

Ficha de Inventário de Obras de Arte			
Dados da solicitação:			
Laudo nº.:			
Processo:	IPL 3-077/2006-DRE/SR/DPF/SP		
Equipe:	Alfa 23		
Item (nº. #):	59360(20)		
Descrição do Auto:	Floreiro de porcelana chinesa, cor rosa e branco, decoração "Toille Du" - Ref. 59360. (vaso lacrado)		
* Entre parênteses a descrição constante do termo de recebimento.			
Dados do Inventário:			
Arte/Antiguidades/Objeto:	Floreiro de porcelana		
Autor:			
Autor vivo:			
Com assinatura/marcas (sim ou não)			
Título:			
Ano da Criação:			
Medidas (L, A, E; em m):	0,14	0,18	0,19
Área ou Volume (m2 ou m3):	0,004788		
Peso (kg):	1,325		
Técnica/material	Porcelana pintada		
Tema	Figura humana; Criança; Paisagem		
Estilo/movimento/época			
Estado de Conservação	Bom		
Indícios de Restauração (sim ou não)			
País			
Descrição:	Vaso de porcelana com decoração em tom de rosa escuro. Apresenta craquelamento em toda sua superfície. Decorada com paisagem em que três crianças brincam, cercadas de árvores. O vaso possui 2 pequenas alças em suas laterais, além de 3 etiquetas: "180,00" e "objeto 59360" no interior e "objeto 59360" no exterior.		
Data de transações anteriores			
Data 1			
Valor 1 (R$)		Fonte 1:	
Data 2			
Valor 2 (R$)		Fonte 2:	
Data 3			
Valor 3 (R$)		Fonte 3:	

INC/DITEC
Folha: 073

Equipe:	Alfa 23
Item (nº. #):	59360(20)

Fotografias

Foto 1: Frente

Foto 2: Verso

Foto 3: Assinatura

Foto 4: Outro Etiqueta

INC/DITEC
Folha: 073

Equipe:	Alfa 23
Item (nº. #):	59360(20)

Fotografias

Foto 1: Frente

Foto 2: Verso

Foto 3: Assinatura

Foto 4: Outro Etiqueta

INCIS
Folha 077

Ficha de Inventário de Obras de Arte			
Dados da solicitação:			
Laudo nº.:			
Processo:	IPL 3-077/2006-DRE/SR/DPF/SP		
Equipe:	Alfa 23		
Item (nº. #):	59389(20)		
Descrição do Auto:	Pote de porcelana chinesa com reserva central, "Toille Du" - Ref. 59389.		
* Entre parênteses a descrição constante do termo de recebimento.			
Dados do Inventário:			
Arte/Antiguidades/Objeto:	Pote de porcelana com tampa		
Autor:			
Autor vivo:			
Com assinatura/marcas (sim ou não)			
Título:			
Ano da Criação:			
Medidas (L, A, E; em m):	0,21	0,28	0,21
Área ou Volume (m2 ou m3):	0,012348		
Peso (kg):	3,477		
Técnica/material	Paisagem; Embarcação; Vegetação		
Tema			
Estilo/movimento/época			
Estado de Conservação	Bom		
Indícios de Restauração (sim ou não)			
País			
Descrição:	Pote de porcelana com tampa decorada em tom de rosa escuro. Apresenta craquelamento em toda superfície. Possui decoração com motivos de flores e frutos circundando paisagem no pote e na tampa. Na paisagem existe embarcação a vela com figuras humanas a bordo, navegando próximo à terra firme, onde podem ser vistas construções e árvores. Possui 3 etiquetas: "59389" e "310,00" (na tampa) e " CA 337 10" em baixo na base.		
Data de transações anteriores			
Data 1			
Valor 1 (R$)		Fonte 1:	
Data 2			
Valor 2 (R$)		Fonte 2:	
Data 3			
Valor 3 (R$)		Fonte 3:	

INC/D
Folha: 075

Equipe:	Alfa 23
Item (nº. #):	59389(20)

Fotografias

Foto 1: Frente

Foto 2: Verso

Foto 3: Assinatura

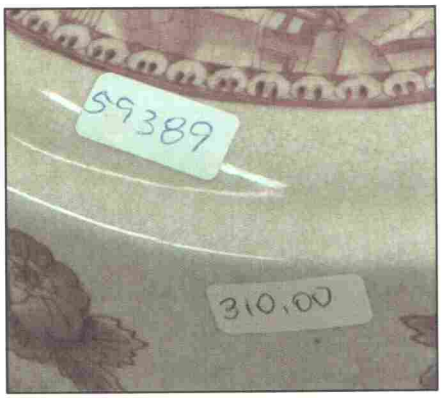

Foto 4: Outro Etiqueta

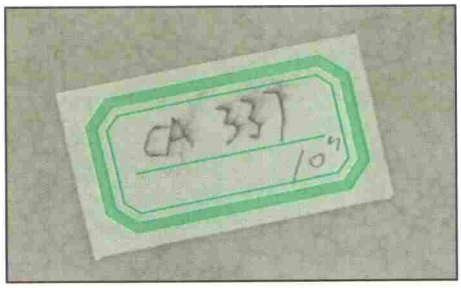

INCIDITEC
Folha: 076

Equipe:	Alfa 23
Item (nº. #):	59510(10)

Fotografias

Foto 1: Frente

Foto 2: Verso

Foto 3: Assinatura

Foto 4: Outro

INC/DITEC
Folha: 077

Ficha de Inventário de Obras de Arte			
Dados da solicitação:			
Laudo nº.:			
Processo:	IPL 3-077/2006-DRE/SR/DPF/SP		
Equipe:	Alfa 23		
Item (nº. #):	59831(25)		
Descrição do Auto:	Bandeja de porcelana chinesa, com varanda de bronze - Ref. 59831.		
* Entre parênteses a descrição constante do termo de recebimento.			
Dados do Inventário:			
Arte/Antiguidades/Objeto:	Bandeja circular com elementos em metal		
Autor:			
Autor vivo:			
Com assinatura/marcas (sim ou não)			
Título:			
Ano da Criação:			
Medidas (L, A, E; em m):	0,27	0,035	0,27
Área ou Volume (m2 ou m3):	0,0025515		
Peso (kg):	1,016		
Técnica/material			
Tema			
Estilo/movimento/época			
Estado de Conservação	Bom		
Indícios de Restauração (sim ou não)			
País			
Descrição:	Bandeja circular em porcelana com detalhes em metal. Possui três pés redondos na parte inferior, colados sobre cobertura de tecido. A parte superior é na cor azul-claro. Ao redor da bandeja existe decoração simples em metal, que apresenta manchas verdes. A peça possui 3 etiquetas: "195,00" e "objeto 59831" (na parte superior) e "objeto 59831" (na parte inferior).		
Data de transações anteriores			
Data 1			
Valor 1 (R$)		Fonte 1:	
Data 2			
Valor 2 (R$)		Fonte 2:	
Data 3			
Valor 3 (R$)		Fonte 3:	

INC/DITEC
Folha: 078

Equipe:	Alfa 23
Item (nº. #):	59831(25)

Fotografias

Foto 1: Frente

Foto 2: Verso

Foto 3: Assinatura

Foto 4: Outro Etiqueta

INC/DITEC
Folha 079

Ficha de Inventário de Obras de Arte			
Dados da solicitação:			
Laudo nº.:			
Processo:	IPL 3-077/2006-DRE/SR/DPF/SP		
Equipe:	Alfa 23		
Item (nº. #):	59873(25)		
Descrição do Auto:	Bandeja de porcelana chinesa com varanda de bronze - Ref. 59873.		
* Entre parênteses a descrição constante do termo de recebimento.			
Dados do Inventário:			
Arte/Antiguidades/Objeto:	Bandeja com elementos em metal		
Autor:			
Autor vivo:			
Com assinatura/marcas (sim ou não)			
Título:			
Ano da Criação:			
Medidas (L, A, E; em m):	0,35	0,04	0,275
Área ou Volume (m2 ou m3):	0,00385		
Peso (kg):	1,471		
Técnica/material			
Tema			
Estilo/movimento/época			
Estado de Conservação	Bom		
Indícios de Restauração (sim ou não)			
País			
Descrição:	Bandeja em porcelana com detalhes em metal. Possui quatro pés redondos na parte inferior, colados sobre cobertura em tecido. A parte superior é na cor verde-claro. Ao redor da bandeja existe decoração simples em metal, que apresenta manchas verdes. A peça possui 3 etiquetas: "195,00" e "objeto 59873"(na parte superior) e "objeto 59873"(na parte inferior).		
Data de transações anteriores			
Data 1			
Valor 1 (R$)		Fonte 1:	
Data 2			
Valor 2 (R$)		Fonte 2:	
Data 3			
Valor 3 (R$)		Fonte 3:	

INC/DITEC
Folha 080

Equipe:	Alfa 23
Item (nº. #):	59873(25)

Fotografias

Foto 1: Frente

Foto 2: Verso

Foto 3: Assinatura

Foto 4: Outro Etiqueta

INC/DITEC
Folha: 081

Ficha de Inventário de Obras de Arte			
Dados da solicitação:			
Laudo nº.:			
Processo:	IPL 3-077/2006-DRE/SR/DPF/SP		
Equipe:	Alfa 23		
Item (nº. #):	61595(17)		
Descrição do Auto:	Pote de porcelana chinesa com cenas e figuras no campo REF: 61595.		
* Entre parênteses a descrição constante do termo de recebimento.			
Dados do Inventário:			
Arte/Antiguidades/Objeto:	Pote de porcelana		
Autor:			
Autor vivo:			
Com assinatura/marcas (sim ou não)	não		
Título:			
Ano da Criação:			
Medidas (L, A, E; em m):	0,24	0,31	
Área ou Volume (m2 ou m3):	0,0744		
Peso (kg):	3.933		
Técnica/material			
Tema			
Estilo/movimento/época			
Estado de Conservação	Bom		
Indícios de Restauração (sim ou não)			
País			
Descrição:	Pote de porcelana com tampa redonda com desenhos de plantas e personagens orientais.		
Data de transações anteriores			
Data 1			
Valor 1 (R$)		Fonte 1:	
Data 2			
Valor 2 (R$)		Fonte 2:	
Data 3			
Valor 3 (R$)		Fonte 3:	

INC
Folha 082

Equipe:	Alfa 23
Item (nº. #):	61595(17)

Fotografias

Foto 1: Frente

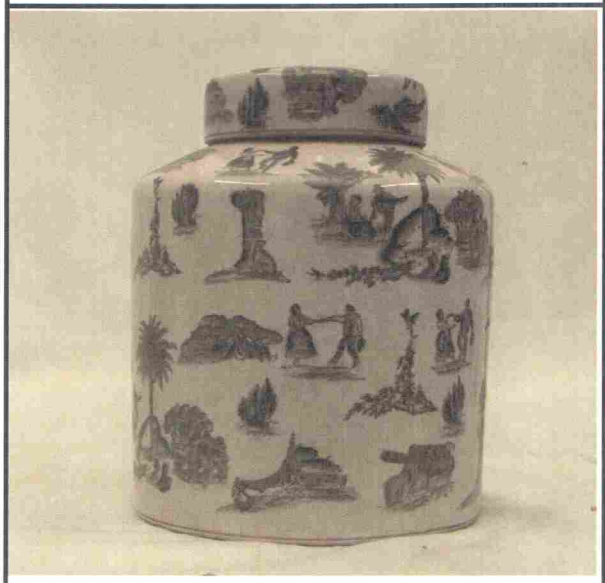

Foto 2: Verso

Foto 3: Assinatura

Foto 4: Outro

INC/DITEC
Folha: 083

Equipe:	Alfa 23
Item (nº. #):	62573(13)

Fotografias

Foto 1: Frente

Foto 2: Verso

Foto 3: Assinatura

Foto 4: Outro

INC. DPF
Folha 014

Ficha de Inventário de Obras de Arte			
Dados da solicitação:			
Laudo nº.:			
Processo:	IPL 3-077/2006-DRE/SR/DPF/SP		
Equipe:	Alfa 23		
Item (nº. #):	62826(15)		
Descrição do Auto:	Esculturas de porcelana alemã, decorada à maneira dos antigos Meissem - Ref. 62826 e 62833. vaso (9 unidades)		
* Entre parênteses a descrição constante do termo de recebimento.			
Dados do Inventário:			
Arte/Antiguidades/Objeto:	Escultura de porcelana		
Autor:			
Autor vivo:			
Com assinatura/marcas (sim ou não)			
Título:			
Ano da Criação:			
Medidas (L, A, E; em m):	0,1	0,33	0,1
Área ou Volume (m2 ou m3):	0,0033		
Peso (kg):	0,98		
Técnica/material	Porcelana pintada		
Tema	Figura humana, soldado		
Estilo/movimento/época			
Estado de Conservação	Bom		
Indícios de Restauração (sim ou não)			
País			
Descrição:	Escultura de figura masculina. Veste traje militar: Chapéu em preto e dourado; paletó vermelho com detalhes em branco, amarelo e dourado; faixa branca e bege na cintura; calça azul claro; sapatos pretos. Segura espada embainhada com a mão esquerda. Está de pé sobre base quadrada , circundada por aves e elementos dourados. Atrás da figura existe folhagem, canhão e metade de uma roda. Na parte inferior da base existe carimbo, provavelmente do fabricante, além de etiqueta "objeto 62826". Na base existe ainda etiqueta "1.040,00". Uma das aves da base está com o bico quebrado.		
Data de transações anteriores			
Data 1			
Valor 1 (R$)		Fonte 1:	
Data 2			
Valor 2 (R$)		Fonte 2:	
Data 3			
Valor 3 (R$)		Fonte 3:	

INC/DITEC
Folha: 085

Equipe:	Alfa 23
Item (nº. #):	62826(15)

Fotografias

Foto 1: Frente

Foto 2: Verso

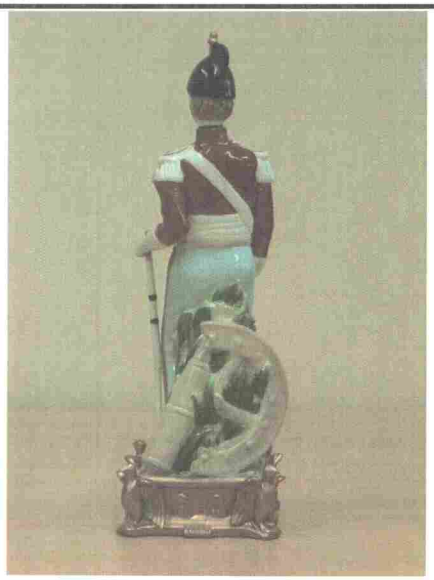

Foto 3: Assinatura

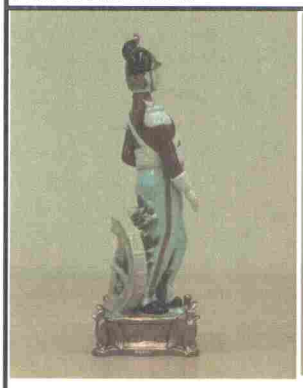

Foto 4: Outro Etiqueta

INC/DITEC
Folha: 086

Ficha de Inventário de Obras de Arte			
Dados da solicitação:			
Laudo nº.:			
Processo:	IPL 3-077/2006-DRE/SR/DPF/SP		
Equipe:	Alfa 23		
Item (nº. #):	62833(15)		
Descrição do Auto:	Esculturas de porcelana alemã, decorada à maneira dos antigos Meissem - Ref. 62826 e 62833. vaso (9unidades)		
* Entre parênteses a descrição constante do termo de recebimento.			
Dados do Inventário:			
Arte/Antiguidades/Objeto:	Escultura de porcelana		
Autor:			
Autor vivo:			
Com assinatura/marcas (sim ou não)			
Título:			
Ano da Criação:			
Medidas (L, A, E; em m):	0,10	0,33	0,1
Área ou Volume (m2 ou m3):	0,0033		
Peso (kg):	0,994		
Técnica/material	Porcelana pintada		
Tema	Figura humana; soldado		
Estilo/movimento/época			
Estado de Conservação	Bom		
Indícios de Restauração (sim ou não)			
País			
Descrição:	Escultura de figura masculina. Veste traje militar: Chapéu e botas em preto e dourado; paletó laranja com detalhes em azul, branco vermelho e dourado; calça azul clara com detalhes em vermelho e dourado; colete creme com elemento dourados. Segura objeto branco na mão esquerda. Está de pé sobre base quadrada, circundada por aves e elementos dourados. Atrás da figura existe folhagem, canhão e metade de uma roda. Na parte inferior da base existe carimbo, provavelmente do fabricante, além de etiqueta "objeto 62833". Na base existe ainda etiqueta "1.040,00".		
Data de transações anteriores			
Data 1			
Valor 1 (R$)		Fonte 1:	
Data 2			
Valor 2 (R$)		Fonte 2:	
Data 3			
Valor 3 (R$)		Fonte 3:	

INC/DITEC
Folha: 087

Equipe:	Alfa 23
Item (nº. #):	62833(15)

Fotografias

Foto 1: Frente

Foto 2: Verso

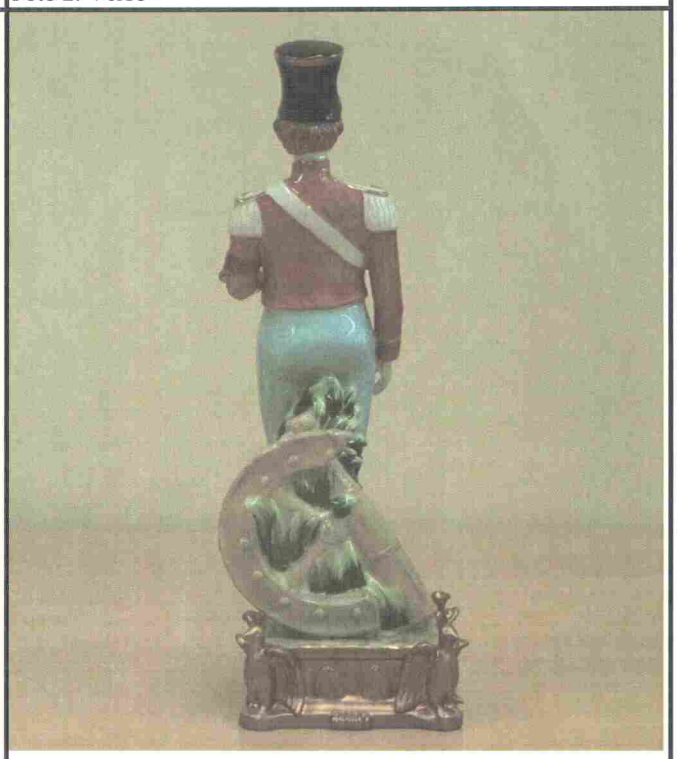

Foto 3: Assinatura

Foto 4: Outro Etiqueta

INC
Folha 011

Ficha de Inventário de Obras de Arte			
Dados da solicitação:			
Laudo nº.:			
Processo:	IPL 3-077/2006-DRE/SR/DPF/SP		
Equipe:	Alfa 23		
Item (nº. #):	62870(11)		
Descrição do Auto:	Esculturas brancas de porcelana alemã (base cor azul), uma figura homem segurando taça com cacho de uva e mulher segurando uma tocha - REF: 62870.		
* Entre parênteses a descrição constante do termo de recebimento.			
Dados do Inventário:			
Arte/Antiguidades/Objeto:	2 estatuetas		
Autor:			
Autor vivo:			
Com assinatura/marcas (sim ou não)			
Título:			
Ano da Criação:			
Medidas (L, A, E; em m):	0,265	0,66	0,265
Área ou Volume (m2 ou m3):	0,0463485		
Peso (kg):	8.046		
Técnica/material			
Tema	Figura humana		
Estilo/movimento/época	Neoclássico		
Estado de Conservação	Ótimo		
Indícios de Restauração (sim ou não)			
País			
Descrição:	Duas estatuetas em porcelana branca com base azul. Uma delas representa uma mulher com trajes e penteados gregos segurando uma tocha. Já a outra representa um homem também com trajes gregos com uma taça que contém uvas na mão esquerda. A primeira delas possui uma etiqueta com preço na base: "5.850,00".		
Data de transações anteriores			
Data 1			
Valor 1 (R$)		Fonte 1:	
Data 2			
Valor 2 (R$)		Fonte 2:	
Data 3			
Valor 3 (R$)		Fonte 3:	

Equipe:	Alfa 23
Item (nº. #):	62870(11)

Fotografias

Foto 1: Frente

Foto 2: Verso

Foto 3: Assinatura

Foto 4: Outro

Ficha de Inventário de Obras de Arte			
Dados da solicitação:			
Laudo nº.:			
Processo:	IPL 3-077/2006-DRE/SR/DPF/SP		
Equipe:	Alfa 23		
Item (nº. #):	63426(20)		
Descrição do Auto:	Vaso de porcelana chinesa, pintado a mão - Ref. 63426. (vaso lacrado)		
* Entre parênteses a descrição constante do termo de recebimento.			
Dados do Inventário:			
Arte/Antiguidades/Objeto:	Vaso de porcelana chinesa		
Autor:			
Autor vivo:			
Com assinatura/marcas (sim ou não)			
Título:			
Ano da Criação:			
Medidas (L, A, E; em m):	0,18	0,36	0,2
Área ou Volume (m2 ou m3):	0,01296		
Peso (kg):	2,446		
Técnica/material	Porcelana pintada		
Tema	Figura humana; Vegetação		
Estilo/movimento/época	Oriental		
Estado de Conservação	Bom		
Indícios de Restauração (sim ou não)			
País	China		
Descrição:	Três figuras humanas , de aparência oriental, em frente a vegetação. Duas aparentam ser crianças, em quanto a terceira é um homem de barba e bigode. Os três vestem trajes orientais. Uma das crianças segura bandeja com bule, e o homem carrega objeto não identificado. Ao fundo existem árvores e folhagens, e acima a esquerda encontra-se inscrições em caracteres orientais. A parte de trás do vaso também apresenta caracteres orientais. O interior do vaso apresenta sujeira e duas etiquetas: "objeto 63426" e "390,00", além de risco vermelho próximo a borda. Composição nas cores verdes, azul, laranja e preto.		
Data de transações anteriores			
Data 1			
Valor 1 (R$)		Fonte 1:	
Data 2			
Valor 2 (R$)		Fonte 2:	
Data 3			
Valor 3 (R$)		Fonte 3:	

INCI/DITEC
Folha: 381

Equipe:	Alfa 23
Item (nº. #):	63426(20)

Fotografias

Foto 1: Frente

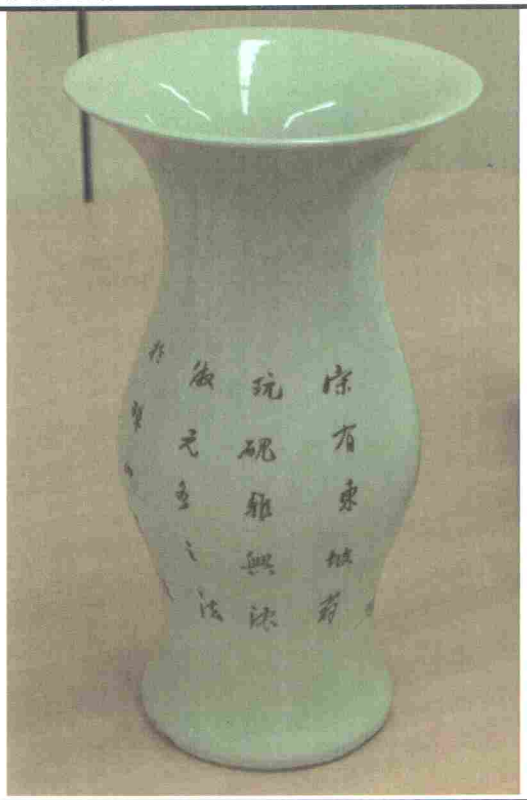

Foto 2: Verso

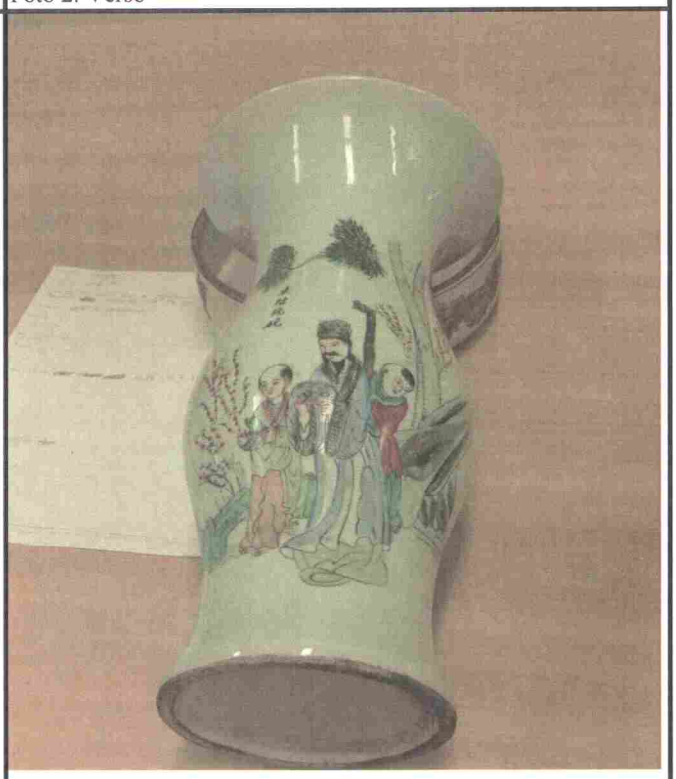

Foto 3: Assinatura

Foto 4: Outro Etiqueta

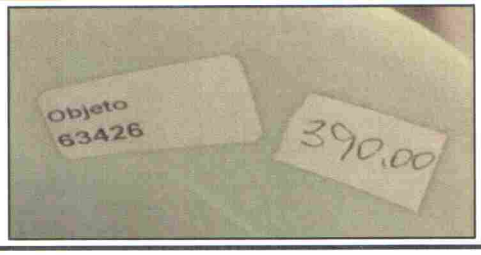

INC/DITEC
Folha: 092

Equipe:	Alfa 23
Item (nº. #):	63513(06)

Fotografias

Foto 1: Frente

Foto 2: Verso

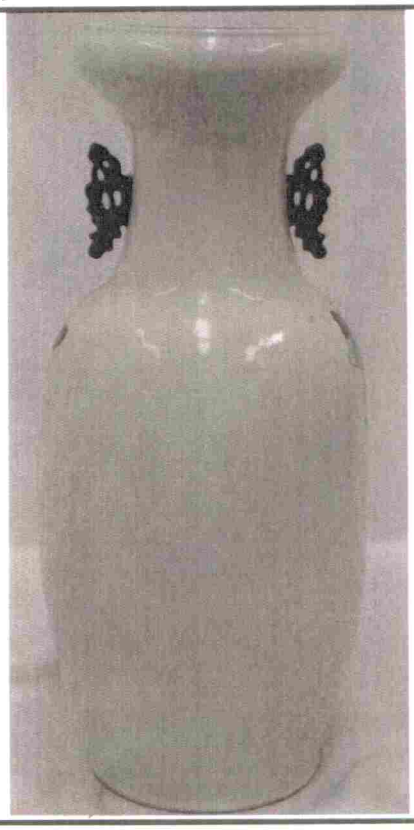

Foto 3:

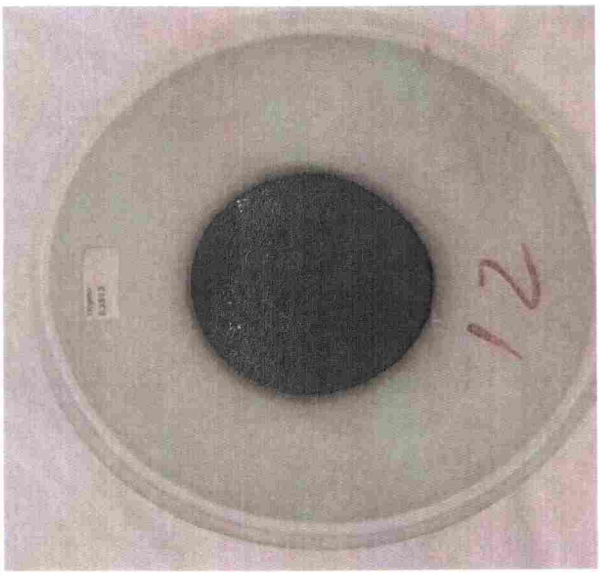

Foto 4: Outro

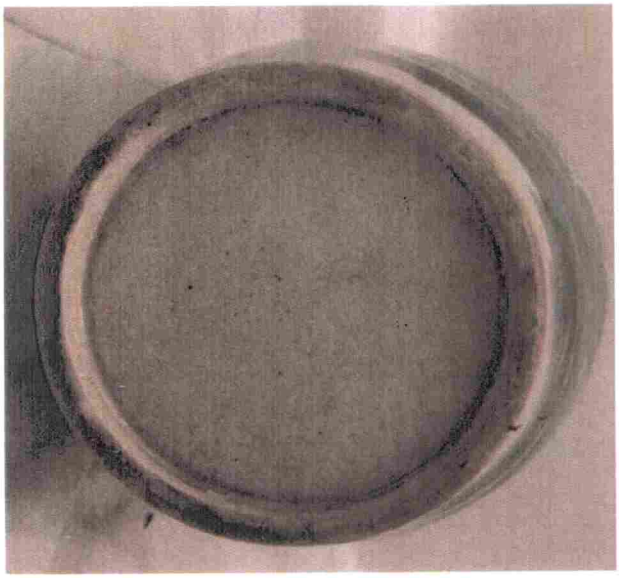

INC
Folha 035

Equipe:	Alfa 23
Item (nº. #):	63589(19)
Fotografias	
Foto 1: Frente	Foto 2: Verso
Foto 3: Assinatura	Foto 4: Outro

INC/DITEC
Folha: 094

Equipe:	Alfa 23
Item (nº. #):	63628(19)

Fotografias

Foto 1: Frente

Foto 2: Verso

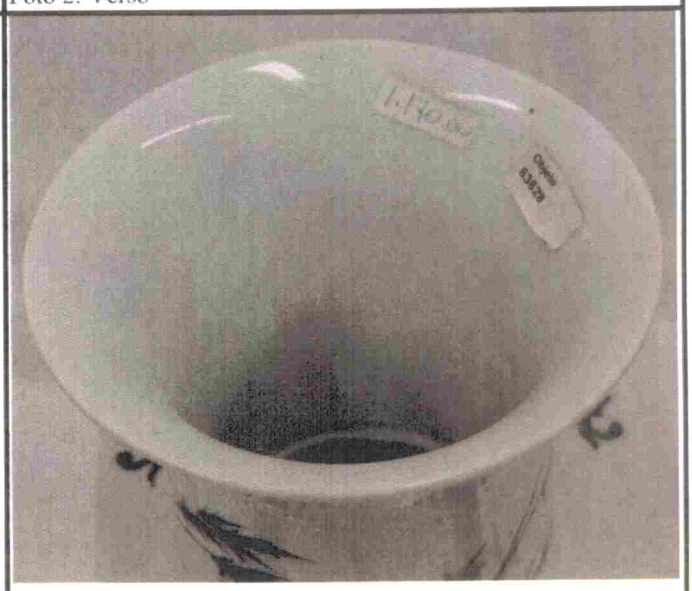

Foto 3: Assinatura

Foto 4: Outro

Ficha de Inventário de Obras de Arte			
Dados da solicitação:			
Laudo nº.:			
Processo:	IPL 3-077/2006-DRE/SR/DPF/SP		
Equipe:	Alfa 23		
Item (nº. #):	63709(07)		
Descrição do Auto:	Vaso de porcelana chinesa, pintado a mão - REF: 63709.		
* Entre parênteses a descrição constante do termo de recebimento.			
Dados do Inventário:			
Arte/Antiguidades/Objeto:	Vaso		
Autor:			
Autor vivo:			
Com assinatura/marcas (sim ou não)	Não		
Título:			
Ano da Criação:			
Medidas (L, A, E; em m):	0,14	0,285	0,12
Área ou Volume (m2 ou m3):	0,005		
Peso (kg):	0.665		
Técnica/material			
Tema			
Estilo/movimento/época			
Estado de Conservação	Ótimo		
Indícios de Restauração (sim ou não)			
País			
Descrição:	Vaso de porcelana na cor branca com desenhos de personagens orientais coloridos na parte frontal e dizeres orientais na parte de trás. Nas laterais, detalhes dourados. Etiqueta com preço: "320,00".		
Data de transações anteriores			
Data 1			
Valor 1 (R$)		Fonte 1:	
Data 2			
Valor 2 (R$)		Fonte 2:	
Data 3			
Valor 3 (R$)		Fonte 3:	

INC/DITEC
Folha: 096

Equipe:	Alfa 23
Item (nº. #):	63709(07)

Fotografias

Foto 1: Frente

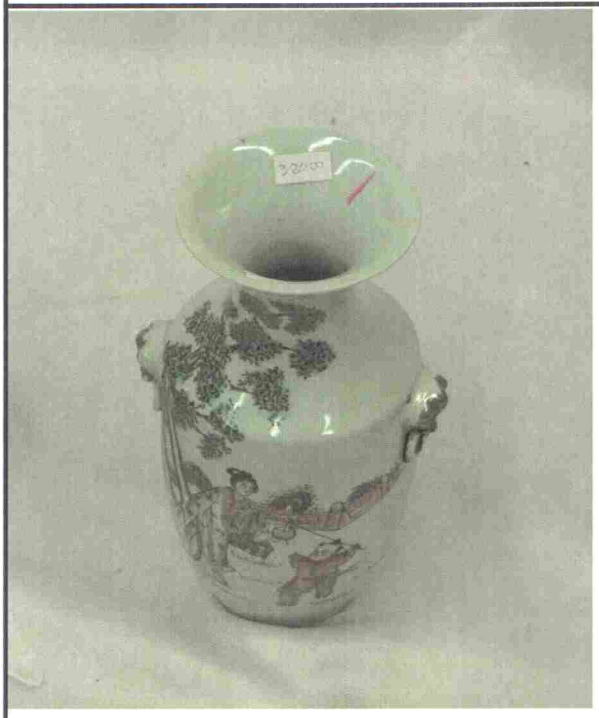

Foto 2: Verso

Foto 3: Assinatura

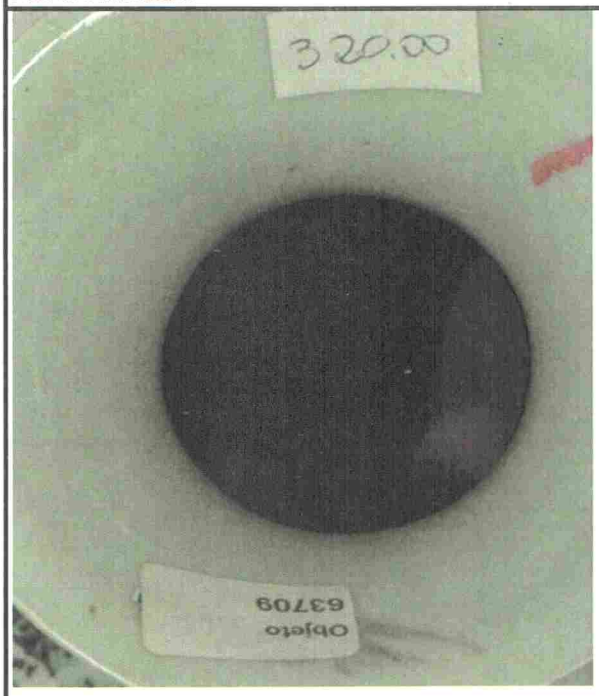

Foto 4: Outro

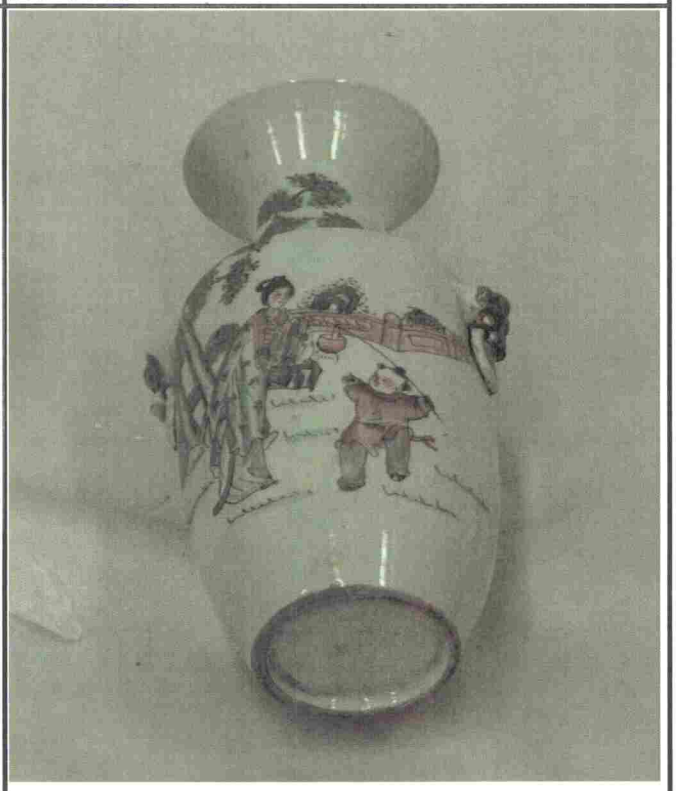

Ficha de Inventário de Obras de Arte			
Dados da solicitação:			
Laudo nº.:			
Processo:	IPL 3-077/2006-DRE/SR/DPF/SP		
Equipe:	Alfa 23		
Item (nº. #):	63761(07)		
Descrição do Auto:	Vaso de porcelana chinesa, redondo, à maneira dos antigos.		
* Entre parênteses a descrição constante do termo de recebimento.			
Dados do Inventário:			
Arte/Antiguidades/Objeto:	Vaso		
Autor:			
Autor vivo:			
Com assinatura/marcas (sim ou não)	Não		
Título:			
Ano da Criação:			
Medidas (L, A, E; em m):	0,127	0,18	
Área ou Volume (m2 ou m3):	0,023		
Peso (kg):	0.382		
Técnica/material			
Tema			
Estilo/movimento/época			
Estado de Conservação	Ótimo		
Indícios de Restauração (sim ou não)			
País			
Descrição:	Vaso de porcelana branco, redondo, com desenhos de personagens orientais na cor azul. Etiqueta com preço na parte superior: "260,00".		
Data de transações anteriores			
Data 1			
Valor 1 (R$)		Fonte 1:	
Data 2			
Valor 2 (R$)		Fonte 2:	
Data 3			
Valor 3 (R$)		Fonte 3:	

INC/DITEC
Folha: 098

Equipe:	Alfa 23
Item (nº. #):	63761(07)

Fotografias

Foto 1: Frente	Foto 2: Verso
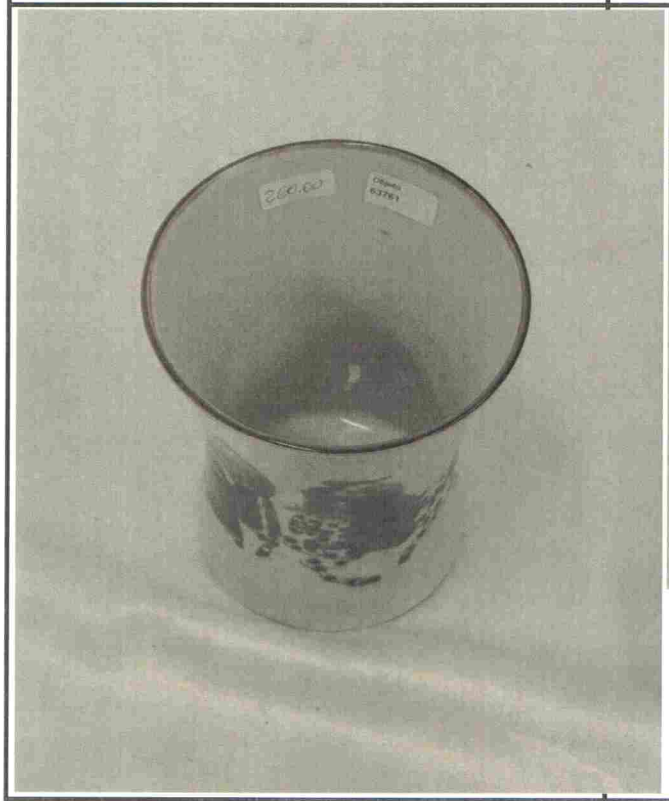	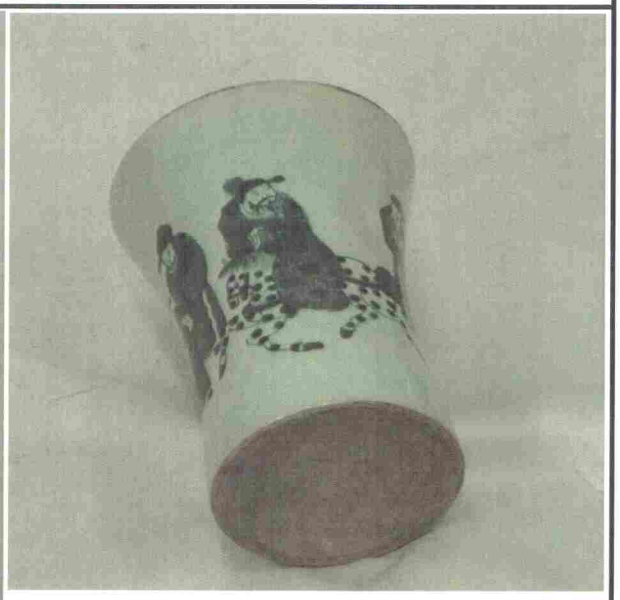

Foto 3: Assinatura	Foto 4: Outro
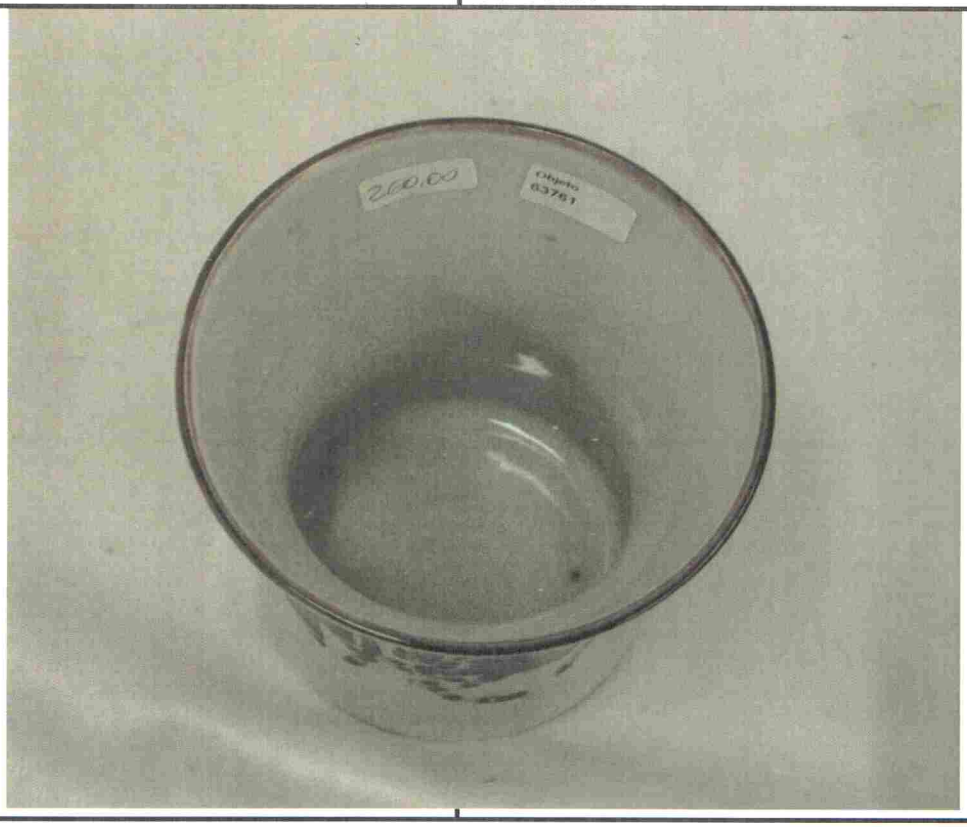	

INC/DITEC
Folha: 099

Ficha de Inventário de Obras de Arte			
Dados da solicitação:			
Laudo nº.:			
Processo:	IPL 3-077/2006-DRE/SR/DPF/SP		
Equipe:	Alfa 23		
Item (nº. #):	63780(07)		
Descrição do Auto:	Pote de porcelana chinesa ou caixa porta chá - REF: 63780.		
* Entre parênteses a descrição constante do termo de recebimento.			
Dados do Inventário:			
Arte/Antiguidades/Objeto:	Vaso		
Autor:			
Autor vivo:			
Com assinatura/marcas (sim ou não)	Sim, marca no fundo.		
Título:			
Ano da Criação:			
Medidas (L, A, E; em m):	0,14	0,2	0,1
Área ou Volume (m2 ou m3):	0,003		
Peso (kg):	0.833		
Técnica/material			
Tema			
Estilo/movimento/época			
Estado de Conservação	Bom		
Indícios de Restauração (sim ou não)			
País			
Descrição:	Pote de porcelana ovalado com tampa na cor branca com desenhos na frente, atrás, nas laterais e na tampa coloridos de personagens orientais e flores. Preço na parte superior: "390,00".		
Data de transações anteriores			
Data 1			
Valor 1 (R$)		Fonte 1:	
Data 2			
Valor 2 (R$)		Fonte 2:	
Data 3			
Valor 3 (R$)		Fonte 3:	

INC/DITEC
Folha: 100

Equipe:	Alfa 23
Item (nº. #):	63780(07)

Fotografias

Foto 1: Frente

Foto 2: Verso

Foto 3: Assinatura

Foto 4: Outro

INC/DITEC
Folha: 101

Equipe:	Alfa 23
Item (nº. #):	63814(13)

Fotografias

Foto 1: Frente

Foto 2: Verso

Foto 3: Assinatura

Foto 4: Outro

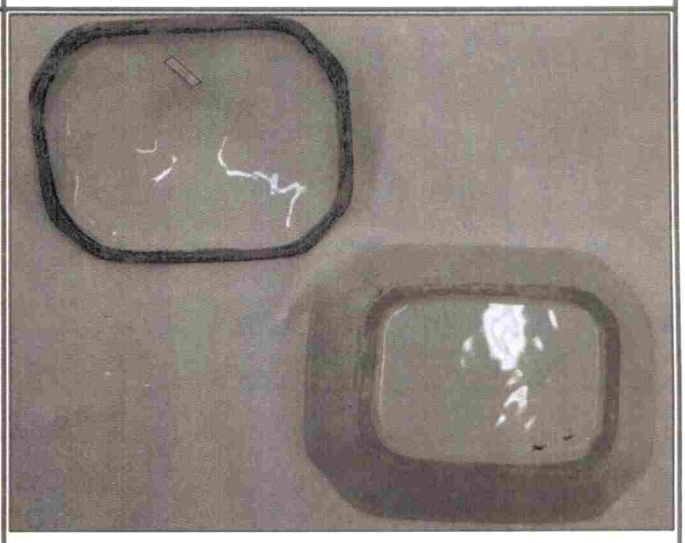

INC/DITEC
Folha: 102

Equipe:	Alfa 23
Item (nº. #):	63889(09)

Fotografias

Foto 1: Frente

Foto 2: Verso

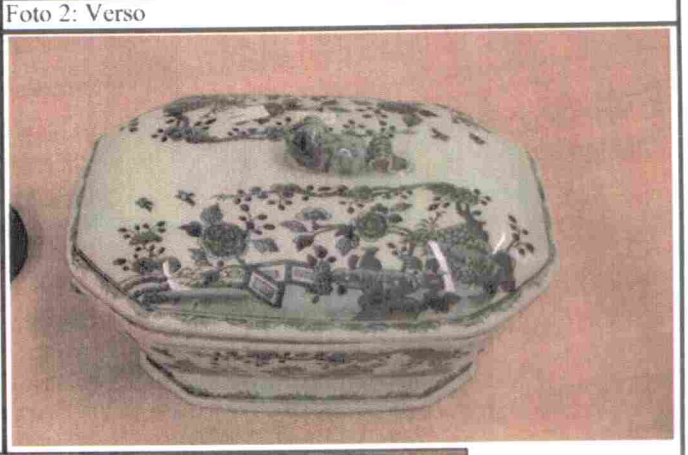

Foto 3: Assinatura

Foto 4: Outro Etiqueta

INC/DITEC
Folha: 103

Ficha de Inventário de Obras de Arte			
Dados da solicitação:			
Laudo nº.:			
Processo:	IPL 3-077/2006-DRE/SR/DPF/SP		
Equipe:	Alfa 23		
Item (nº. #):	63908(23)		
Descrição do Auto:	Cachepô de porcelana chinesa, à maneira dos antigos - Ref. 63908.		
* Entre parênteses a descrição constante do termo de recebimento.			
Dados do Inventário:			
Arte/Antiguidades/Objeto:	Cachepô de porcelana		
Autor:			
Autor vivo:			
Com assinatura/marcas (sim ou não)			
Título:			
Ano da Criação:			
Medidas (L, A, E; em m):	0,37	0,34	0,37
Área ou Volume (m2 ou m3):	0,046546		
Peso (kg):	10,795		
Técnica/material	Porcelana pintada		
Tema			
Estilo/movimento/época			
Estado de Conservação	Bom		
Indícios de Restauração (sim ou não)			
País			
Descrição:	Cachepô grande em porcelana, na cor azul-claro, com alicações em porcelana e elementos decorativos em azul-escuro. Apresenta manchas e sujeiras em seu interior. Possui 3 etiquetas: "objeto 63908", 1.300,00" e "12" (na borda).		
Data de transações anteriores			
Data 1			
Valor 1 (R$)		Fonte 1:	
Data 2			
Valor 2 (R$)		Fonte 2:	
Data 3			
Valor 3 (R$)		Fonte 3:	

INC/DITEC
Folha: 104

Equipe:	Alfa 23
Item (nº. #):	63908(23)

Fotografias

Foto 1: Frente

Foto 2: Verso

Foto 3: Assinatura

Foto 4: Outro Etiqueta

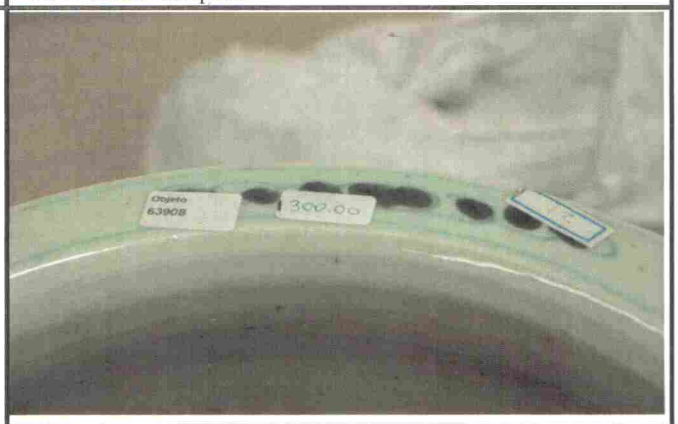

INCI/DITEC
Folha: 105

Equipe:	Alfa 23
Item (nº. #):	63952(04)

Fotografias

Foto 1: Frente

Foto 2: Verso

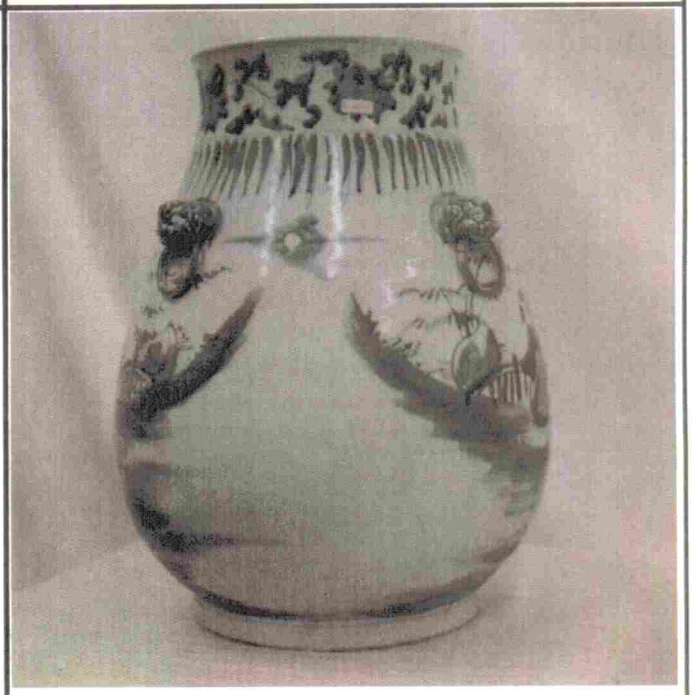

Foto 3: Assinatura

Foto 4: Outro

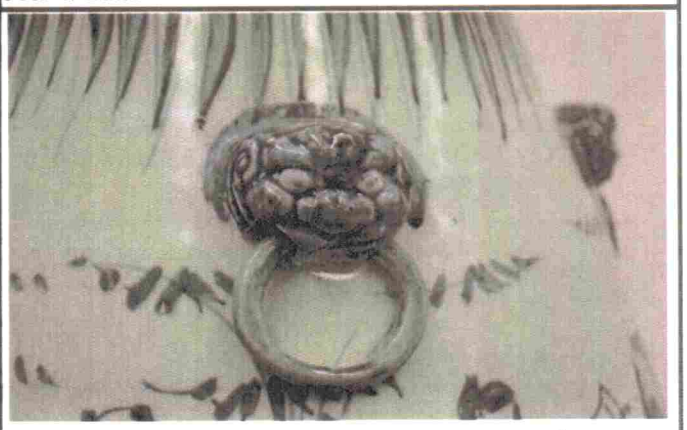

INC/DITEC
Folha: 106

Ficha de Inventário de Obras de Arte			
Dados da solicitação:			
Laudo nº.:			
Processo:	IPL 3-077/2006-DRE/SR/DPF/SP		
Equipe:	Alfa 23		
Item (nº. #):	63992(25)		
Descrição do Auto:	Pote de porcelana chinesa grande, à maneira dos antigos - Ref. 63992.		
* Entre parênteses a descrição constante do termo de recebimento.			
Dados do Inventário:			
Arte/Antiguidades/Objeto:	Pote de porcelana com tampa		
Autor:			
Autor vivo:			
Com assinatura/marcas (sim ou não)			
Título:			
Ano da Criação:			
Medidas (L, A, E; em m):	0,34	0,64	0,34
Área ou Volume (m2 ou m3):	0,073984		
Peso (kg):	14,086		
Técnica/material	Porcelana pintada		
Tema	Animal; figura fantástica		
Estilo/movimento/época	Oriental		
Estado de Conservação	Bom		
Indícios de Restauração (sim ou não)			
País			
Descrição:	Vaso de porcelana grande, com tampa, em tom de azul muito claro, com decoração em azul escuro. A tampa possui um puxador em formato de animal em azul escuro, além de elementos decorativos pintados na mesma cor. A base é decorada com pinturas de figuras fantásticas (provavelmente dragões) e aves, além de outros elementos decorativos, todos em azul escuro. O interior do vaso está sujo e manchado. Apresenta 4 etiquetas: "objeto 63992" e "15" (parte inferior da tampa) e "560,00" e "63992" (no vaso). Apresenta risco vermelho na parte superior do vaso.		
Data de transações anteriores			
Data 1			
Valor 1 (R$)		Fonte 1:	
Data 2			
Valor 2 (R$)		Fonte 2:	
Data 3			
Valor 3 (R$)		Fonte 3:	

INC/DITEC
Folha 107

Equipe:	Alfa 23
Item (nº. #):	63992(25)

Fotografias

Foto 1: Frente

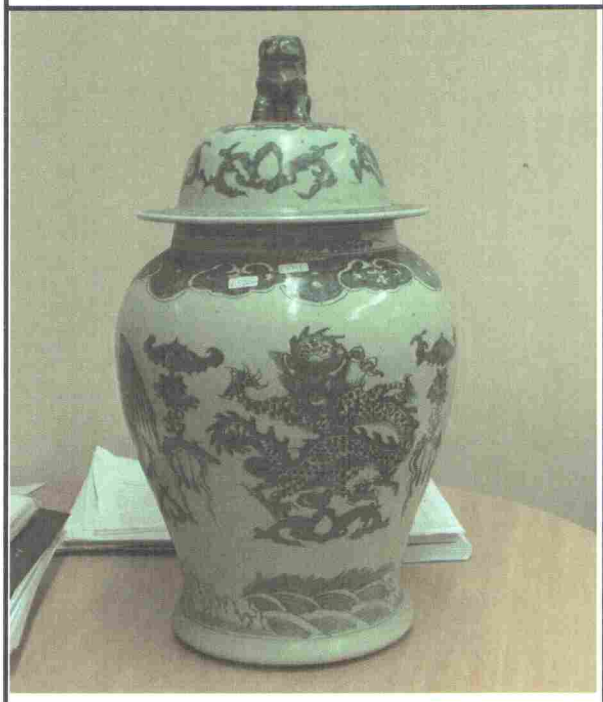

Foto 2: Verso

Foto 3: Assinatura

Foto 4: Outro Etiqueta

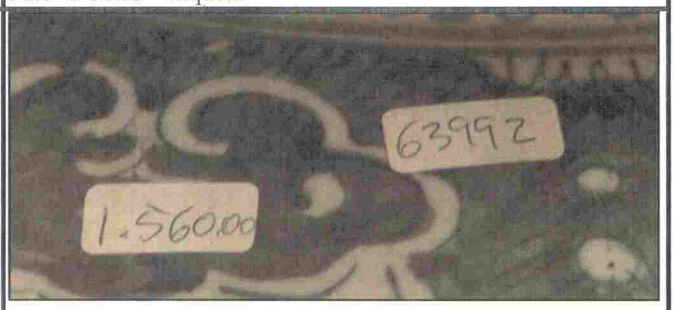

INC/DITEC
Folha: 108

Equipe:	Alfa 23
Item (nº. #):	64137(13)
Fotografias	
Foto 1: Frente	Foto 2: Verso

Foto 3: Assinatura	Foto 4: Outro

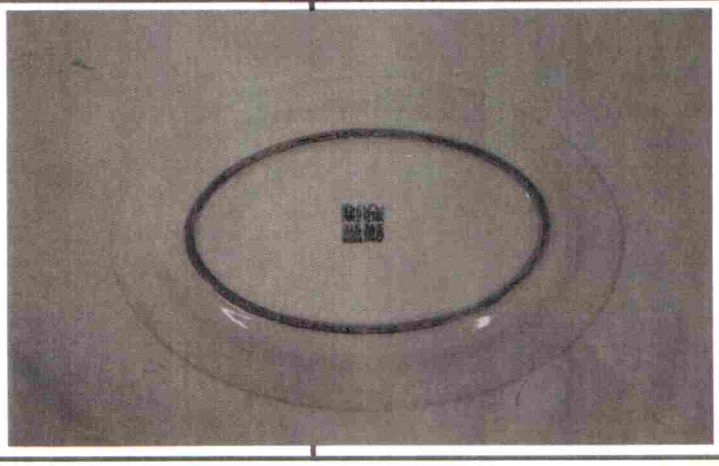

INC/DITEC
Folha: 109

Ficha de Inventário de Obras de Arte			
Dados da solicitação:			
Laudo nº.:			
Processo:	IPL 3-077/2006-DRE/SR/DPF/SP		
Equipe:	Alfa 23		
Item (nº. #):	64307(07)		
Descrição do Auto:	Vaso grande de porcelana chinesa, azul e branco - REF: 64307.		
* Entre parênteses a descrição constante do termo de recebimento.			
Dados do Inventário:			
Arte/Antiguidades/Objeto:	Vaso		
Autor:			
Autor vivo:			
Com assinatura/marcas (sim ou não)	Marca no fundo.		
Título:			
Ano da Criação:			
Medidas (L, A, E; em m):	0,25	0,43	
Área ou Volume (m2 ou m3):	0,108		
Peso (kg):	4.700		
Técnica/material			
Tema			
Estilo/movimento/época			
Estado de Conservação	Ótimo		
Indícios de Restauração (sim ou não)			
País			
Descrição:	Vaso de porcelana arredondado na cor branca com pintura de paisagem na cor azul. Pés e detalhes em metal. Etiqueta de preço: "1,600,00".		
Data de transações anteriores			
Data 1			
Valor 1 (R$)		Fonte 1:	
Data 2			
Valor 2 (R$)		Fonte 2:	
Data 3			
Valor 3 (R$)		Fonte 3:	

Equipe:	Alfa 23
Item (nº. #):	64307(07)

Fotografias

Foto 1: Frente

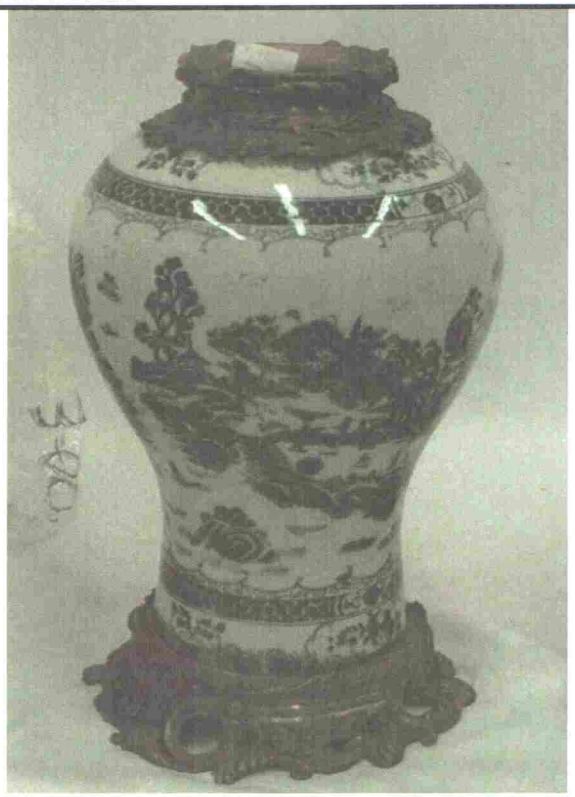

Foto 2: Verso

Foto 3: Assinatura

Foto 4: Outro

INC/DITEC
Folha: 111

Equipe:	Alfa 23
Item (nº. #):	64532(16)

Fotografias

Foto 1: Frente

Foto 2: Verso

Foto 3: Assinatura

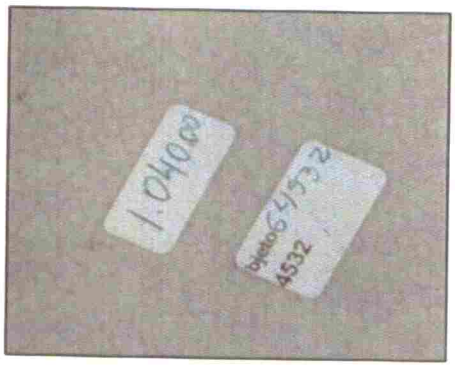

Foto 4: Outro Etiqueta

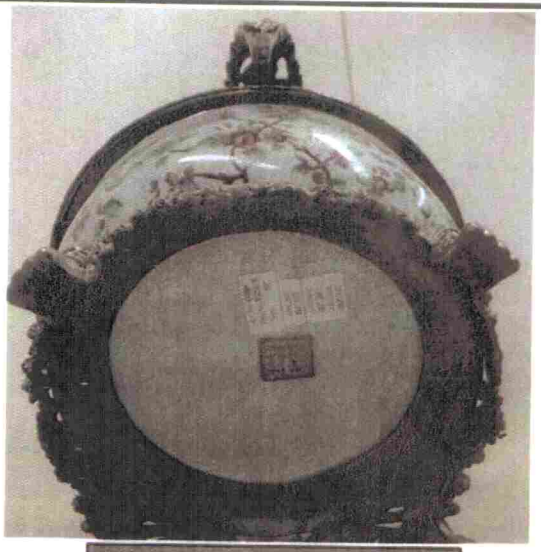

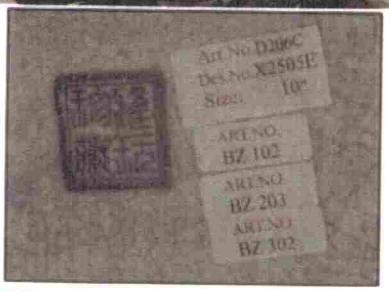

INC/DITEC
Folha: 112

Equipe:	Alfa 23
Item (nº. #):	65056(21)
Fotografias	
Foto 1: Frente	Foto 2: Verso

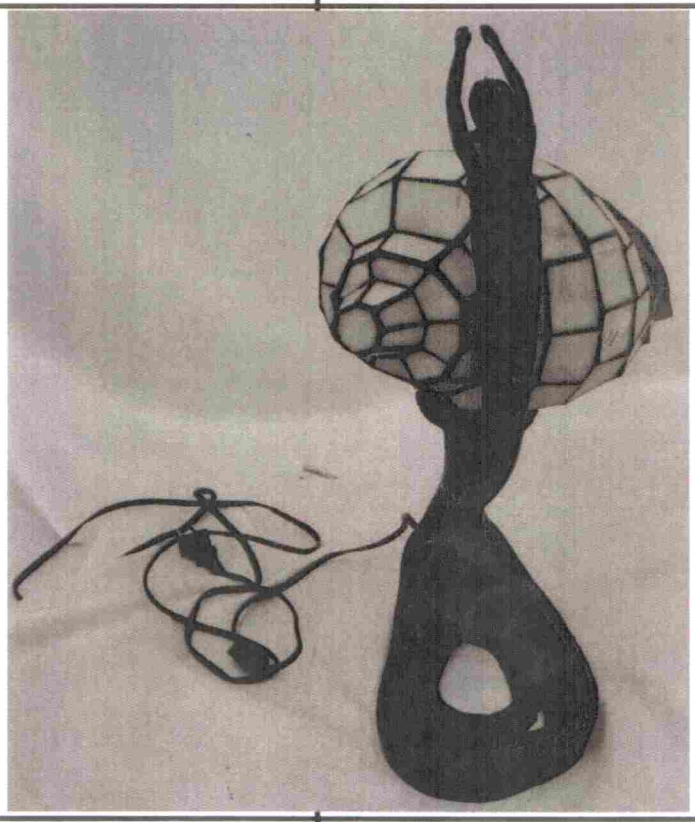

Foto 3: Assinatura	Foto 4: Outro

INCIDENTES
Folha: 113

Ficha de Inventário de Obras de Arte			
Dados da solicitação:			
Laudo nº.:			
Processo:	IPL 3-077/2006-DRE/SR/DPF/SP		
Equipe:	Alfa 23		
Item (nº. #):	65559(18)		
Descrição do Auto:	Centro de mesa de porcelana chinesa, em formato de charrete - REF: 65559.		
* Entre parênteses a descrição constante do termo de recebimento.			
Dados do Inventário:			
Arte/Antiguidades/Objeto:	Vaso		
Autor:			
Autor vivo:			
Com assinatura/marcas (sim ou não)	Marca no fundo.		
Título:			
Ano da Criação:			
Medidas (L, A, E; em m):	0,33	0,145	0,205
Área ou Volume (m2 ou m3):	0,010		
Peso (kg):	1.029		
Técnica/material			
Tema			
Estilo/movimento/época			
Estado de Conservação	Ótimo		
Indícios de Restauração (sim ou não)			
País			
Descrição:	Vaso de porcelana nas cores branca e verde com desenhos de plantas, animais e pessoas coloridos. Etiqueta de preço na parte superior: "1170,00". Marca chinesa no fundo da peça.		
Data de transações anteriores			
Data 1			
Valor 1 (R$)		Fonte 1:	
Data 2			
Valor 2 (R$)		Fonte 2:	
Data 3			
Valor 3 (R$)		Fonte 3:	

INCIDITEC
Folha: 114

Equipe:	Alfa 23
Item (nº. #):	65559(18)

Fotografias

Foto 1: Frente

Foto 2: Verso

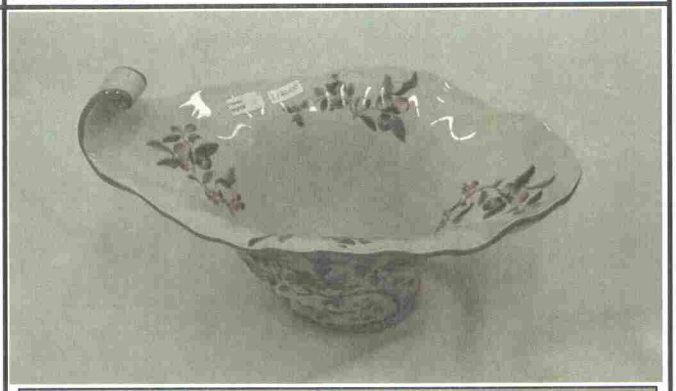

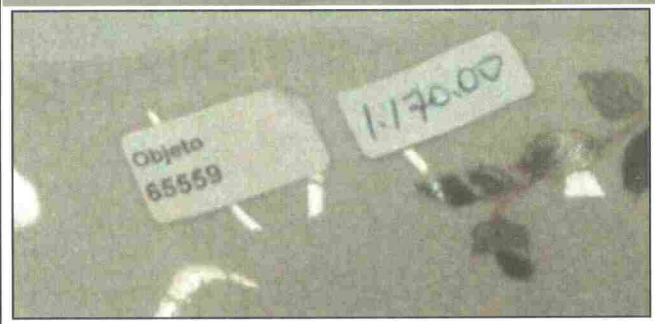

Foto 3: Assinatura

Foto 4: Outro

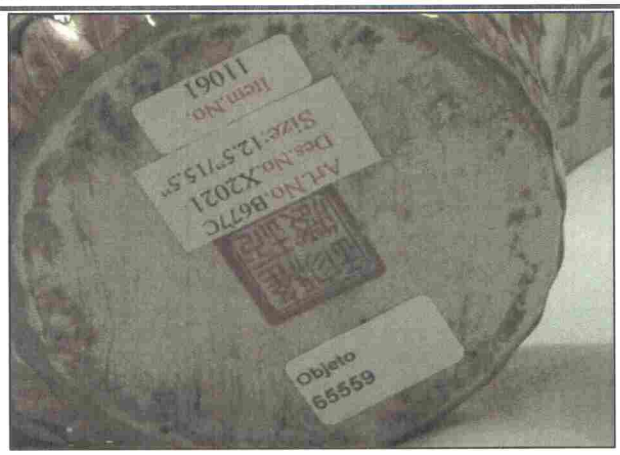

INCIDITES
Folha 115

Ficha de Inventário de Obras de Arte			
Dados da solicitação:			
Laudo nº.:			
Processo:	IPL 3-077/2006-DRE/SR/DPF/SP		
Equipe:	Alfa 23		
Item (nº. #):	65717(sem identificação) Cachepós (maior e menor)		
Descrição do Auto:	Cachepós em porcelana chinesa, uma pequena e outra grande - Ref. 65717.		
* Entre parênteses a descrição constante do termo de recebimento.			
Dados do Inventário:			
Arte/Antiguidades/Objeto:	Dois vasos (Cachepós)		
Autor:			
Autor vivo:			
Com assinatura/marcas (sim ou não)			
Título:			
Ano da Criação:			
Medidas (L, A, E; em m): (MAIOR)	0,15	0,45	0,28
Área ou Volume (m2 ou m3):	0,0189		
Medidas (L, A, E; em m): (MENOR)	0,3	0,1	0,16
Área ou Volume (m2 ou m3):	0,0048		
Peso (kg):	3,813(MAIOR) 1,200(MENOR)		
Técnica/material			
Tema			
Estilo/movimento/época			
Estado de Conservação	Ótimo		
Indícios de Restauração (sim ou não)			
País			
Descrição:	Dois cachepós de cerâmica esmaltados brancos com alças beges. Com pintura de pássaros, insetos e vegetação na parte externa. Na parte interna só o maior tem pinturas de peixes e plantas. No pote maior tem uma etiqueta com a inscrição <<Objeto 65717>> e no menor duas etiquetas com a inscrição <<Objeto 65717>> e <<R$ 560,00>>.		
Data de transações anteriores			
Data 1			
Valor 1 (R$)		Fonte 1:	
Data 2			
Valor 2 (R$)		Fonte 2:	
Data 3			
Valor 3 (R$)		Fonte 3:	

INC/DITEC
Folha: 116

Equipe:	Alfa 23
Item (nº. #):	65717(sem identificação) Cachepós (maior e menor)

Fotografias

Foto 1: Frente

Foto 2: Verso

Foto 3: Assinatura

Foto 4: Outro Etiqueta

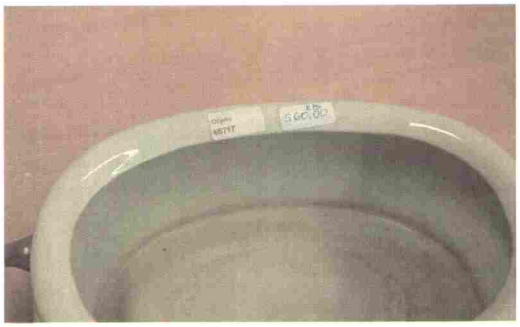

INC/DITEC
Folha: 117

Equipe:	Alfa 23
Item (nº. #):	65731(22)

Fotografias

Foto 1: Frente

Foto 2: Verso

Foto 3: Assinatura

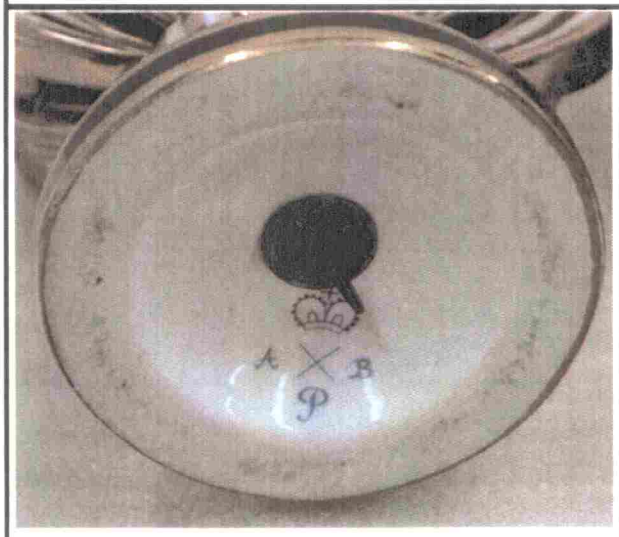

Foto 4: Outro

INC/DITEC
Folha: 118

Equipe:	Alfa 23
Item (nº. #):	65734(13)

Fotografias

Foto 1: Frente

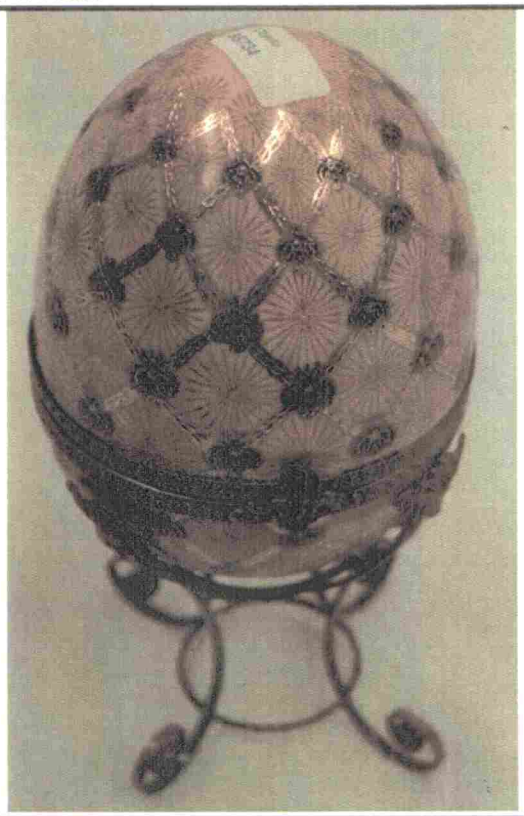

Foto 2: Verso

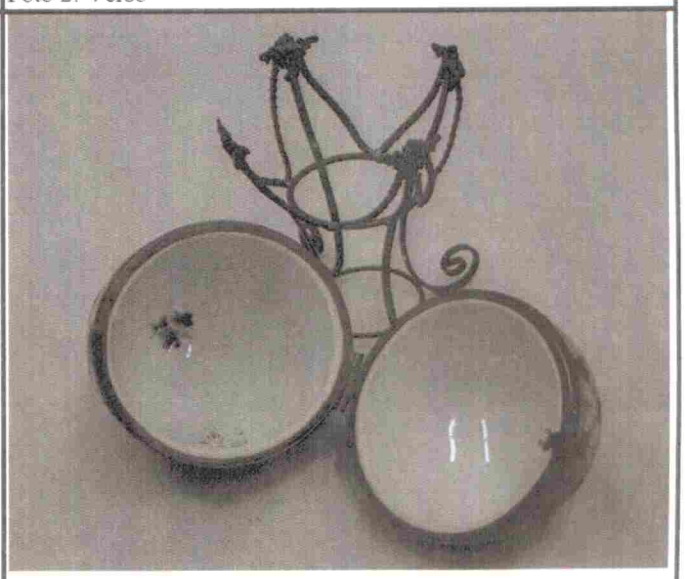

Foto 3: Assinatura

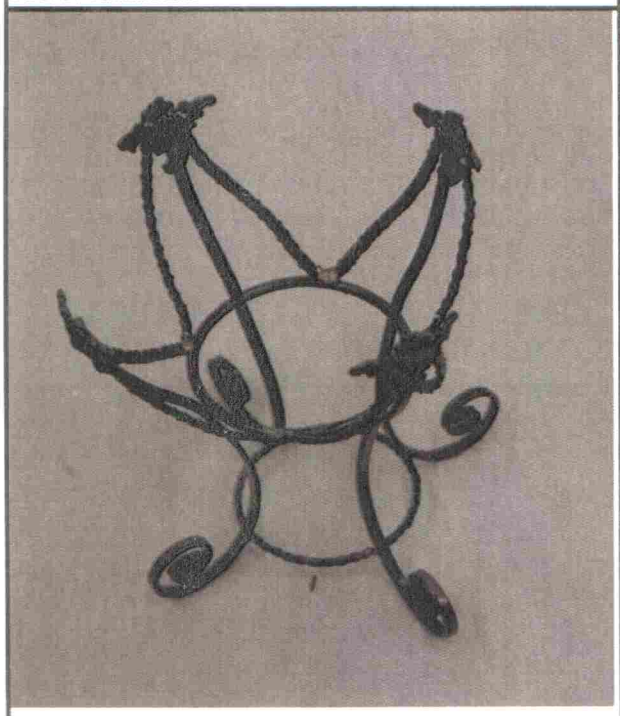

Foto 4: Outro

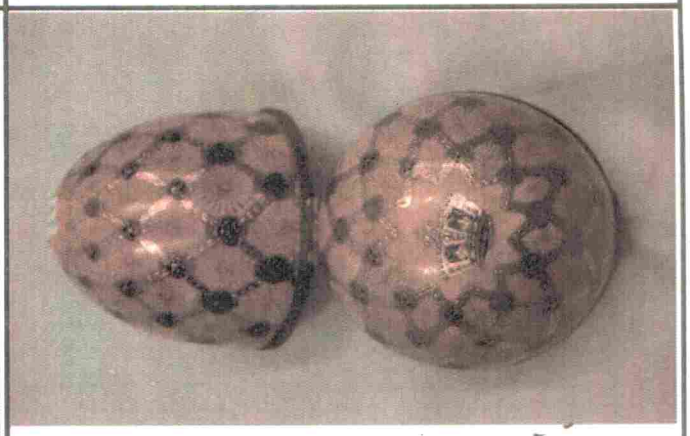

INCIDITEC
Folha: 119

Equipe:	Alfa 23
Item (nº. #):	Item sem identificação(25)

Fotografias

Foto 1: Frente

Foto 2: Verso

Foto 3: Assinatura

Foto 4: Outro Etiqueta

INC/DITEC
Folha: 120

Equipe:	Alfa 23
Item (nº. #):	(item sem referência) 139(15) do auto de apreensão (dois vasos)

Fotografias

Foto 1: Frente

Foto 2: Verso

Foto 3: Assinatura

Foto 4: Outro Etiqueta

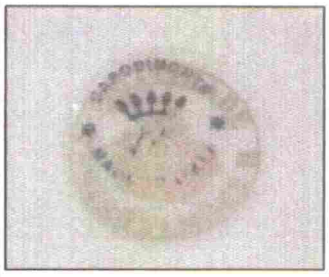

INCI/DITEC
Folha: 121

Equipe:	Alfa 23
Item (nº. #):	Item sem identificação
Fotografias	
Foto 1: Frente	Foto 2: Verso
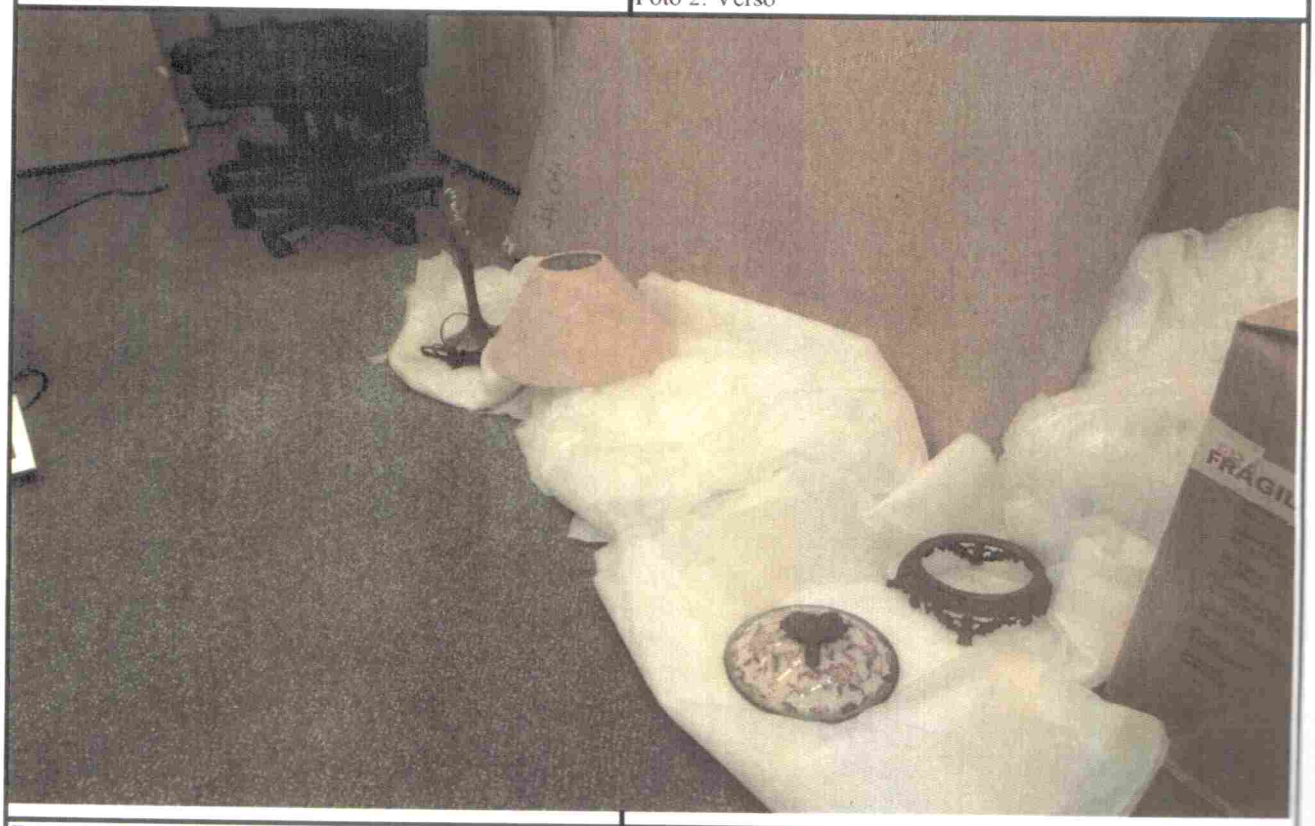	
Foto 3: Assinatura	Foto 4: Outro Etiqueta