

PODER JUDICIÁRIO FEDERAL
1ª VARA FEDERAL EM TUPÃ

AUTO DE PENHORA DEPÓSITO E AVALIAÇÃO.

Processos n.º : **2003.6122.419-7 e APENSO**
Exeqüente : **FAZENDA NACIONAL**
Executada : **J. A. FERNANDES CEREAIS LTDA e outros**
Endereço: **Rua Mandaguaris, 1649, Tupã/SP**
Valor do débito:.. **1.344.726,46(em 30/04/2013)**



Aos dias 17 do mês de setembro do ano de 2013, eu, **Noé Lourenço Lopes**, oficial de Justiça Avaliador Federal, ao final assinado, em cumprimento ao r. mandado anexo, procedi à **CONSTATAÇÃO, REAVALIAÇÃO** dos bens antes penhorados, conforme descritos abaixo:

01 - Uma balança eletrônica, modelo AS-2000, capacidade de 02Kg, em regular estado de conservação e em uso, que **avalio em R\$ 200,00.**
PROCESSO 2006.6122.553-1(item 01) e 767-63.2012.403.6122(item 08).

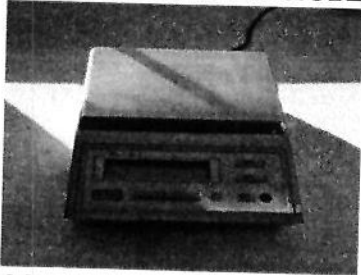

02 - Um picador de carne, utilizado na moagem de amendoim para testes laboratoriais, modelo CAF-Stander, com motor elétrico, em regular estado de conservação e em uso, que **avalio em R\$ 1.000,00**

PROCESSO: 2006.6122.553-1(item 02) e 767-63.2012.403.6122(09)



03 - Um germinador de sementes de amendoim, marca Ferraz, modelo GF-535, em regular estado de conservação, com pontos de ferrugem e fora de uso, que **avalio em R\$ 1.000,00**

PROCESSO: 2006.6122.553-1(item 03) e 767-63.2012.403.6122(item 10)

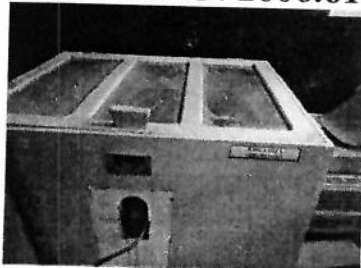

SUB-TOTAL: 2.200,00

04 - Uma furadeira de bancada, marca Helmo, nº 02542-A, em bom estado de conservação e em uso, que avalio em R\$ 700,00;

PROCESSO: 2006.6122.553-1 (item 04) e 767-63.2012.403.6122(item 11)



05 - Uma selecionadora eletrônica, BRASIL-DELTA, modelo DSB2002, cor bege, aparentemente, em bom estado de conservação, embora desativada, que avalio em R\$ 6.000,00

PROCESSOS: 2006.6122.553-1(item 05), 1169-81.2011.403.6122(ITEM 1), 2003.6122.275-9 (ITEM 5) e 767-63.2012.403.6122(item 1)

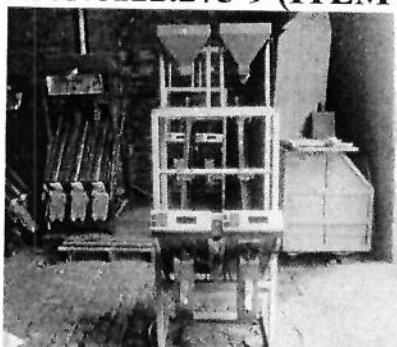

06 - Duas selecionadoras eletrônicas, marca Xeltron, modelo 30 RPM, aparentemente em bom estado, embora desativadas, que avalio, em R\$ 7.000,00 cada uma, perfazendo um total de R\$ 14.000,00; PROCESSOS: 2006.6122.553-1(item 06), 1169-81.2011.403.6122 (item 2), 767-63.2012.403.6122(item 02)e 1833-49.2010.403.6122 (item 05) e apenso (2001.6122.1583-5)

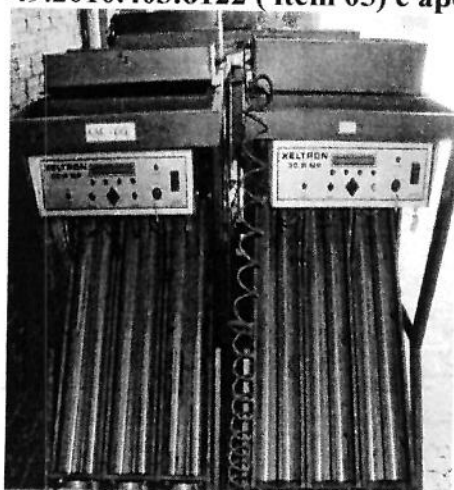

SUB-TOTAL: 20.700,00

7 -

Um conjunto de filtro para pó, tipo cortina d'água, com dois tanques, caixa, torre de aspersão e bomba elétrica de 10 hp, em regular estado de conservação, que **avalio em R\$ 25.000,00. PROCESSOS: 2006.6122.553-1 (item 07), 1169-81.2011.403.6122 (ITEM 3) e 767-63.2012.403.6122(item 12)**

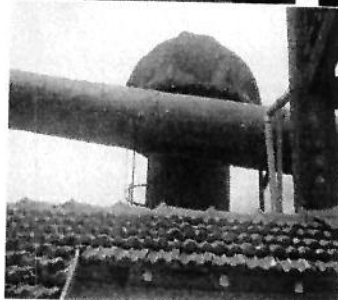

08 -

Uma mesa gravimétrica para separação de grãos, marca Pinhalense, , modelo MVF2E, com 03 turbinas e motor elétrico de 7,5hp, em bom estado de conservação e funcionamento, **que avalio em R\$ 6.000,00 .**

PROCESSOS: 2006.6122.553-1(item 08), 2003.6122.275-9 (ITEM 1), 767-63.2012.403.6122(item 13), 1833-49.2010.403.6122(item 01) e apenso 2009.6122.1583.

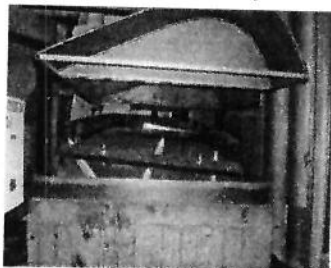

09 -

Um elevador metálico anexo à mesa gravimétrica, com canecas de 04 polegadas, 5,40 metros de altura, motor de 01 hp, em bom estado de conservação, **que avalio em R\$ 3.500,00**

PROCESSO: 2006.6122.553-1(item 09)e 767-63.2012.403.6122(item 14)

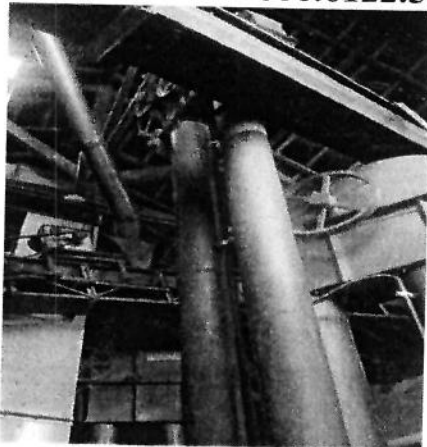

SUB-TOTAL: 34.500,00

10 - Um classificador de amendoim, marca Graciano, tamanho 3,00 m X 0,50 m, com 03 peneiras e motor elétrico de 02 hp, em regular estado de conservação, parte da frente cortada, que **avalio em R\$ 2.500,00.**

PROCESSO: 2006.6122.553-1(item 10) e 767-63.2012.403.6122(item 15)



11- Uma coluna de ventilação para amendoim com casca, estrutura de madeira e chapas metálicas, desmontada e desativada que **avalio por R\$ 700,00.**
Processos: 2006.6122.553-1(item 11).

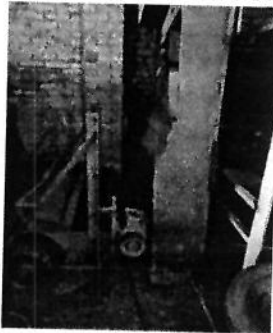

12 - Uma balança industrial, marca Coima, com capacidade para 40.000 Kg, plataforma de madeira, instalada em fosso de concreto de 4,00 X 12,00 metros, em bom estado de conservação, que **avalio em R\$ 17.000,00**

PROCESSOS: 2006.6122.553-1(item 12), 1169-81-2011.403.6122(ITEM 5) , 2003.6122.000275-9 (item 13), 767-63.2012.403.6122(16) e 1833-49.2010.403.6122 e apenso(2009.6122.1583-5)

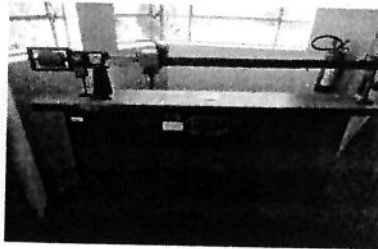

13 - Um silo metálico duplo para catação eletrônica, com capacidade para 15.000 Kg, em bom estado de conservação, que **avalio em R\$ 12.000,00.**

PROCESSOS: 2006.6122.553-1(item 13), 2003.6122.000275-9 (item 11), 767-63.2012.403.6122(17) e 1833-49.2010.403.6122(12) e apenso(2009.6122.1583-5)



SUB-TOTAL 32.200,00

14-Um transportador de grãos, estrutura metálica, com obstáculos do tipo ½ lua, com 6,00m de comprimento , desmontado e desativado, péssimo estado **que avalio por R\$ 400,00;**

Processo(s): 2006.6122.553-1(item 14) e 2007.6122.1624-1(item 2);

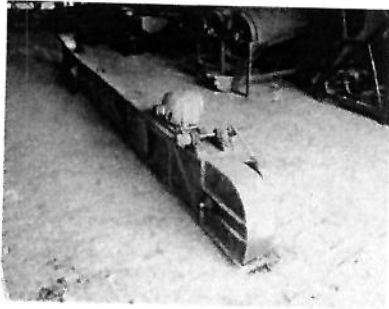

15- Um transportador , estrutura metálica, tipo ½ cana, para alimentação da mesa densimétrica, desmontado e desativado , em péssimo estado **que avalio por R\$: 400,00**

Processo(s) : 2006.6122.553-1(item 15) e 2003.6122.275-9 (item 14);

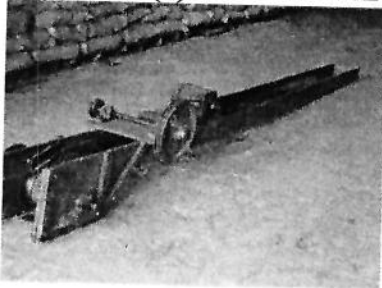

16 - Um elevador metálico, do tipo tubular, do 2º estágio do descascador de amendoim, com 10 polegadas de diâmetro e 5,50 metros de altura, em regular estado de conservação, **que avalio em R\$ 3.800,00. PROCESSO 2006.6122.553-1(item 16) e 767-63.2012.403.6122(item 18)**

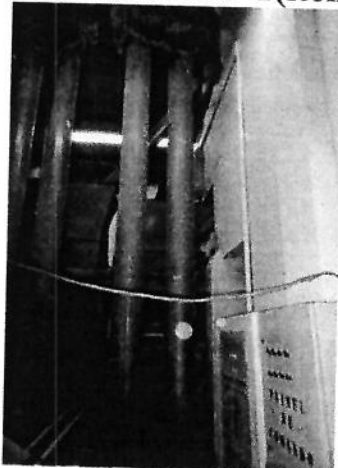

SUB -TOTAL 4.600,00

17 – Um elevador metálico, do tipo tubular, do 3º estágio do descascador de amendoim, com 08 polegadas de diâmetro e 5,50 metros de altura, em regular estado de conservação, que **avalio em R\$ 2.800,00. PROCESSO: 2006.6122.553-1(item 17) e 767-63.2012.403.6122(item 19)**



18- Um transportador para amendoim , estrutura metálica, com correia e obstáculos, com 6,00m de comprimento, para alimentação do catador de pedras 1, desmontado e desativado, em péssimo estado que **avalio por R\$ 400,00**

Processo(s): 2003.6122.553-1(item 18)

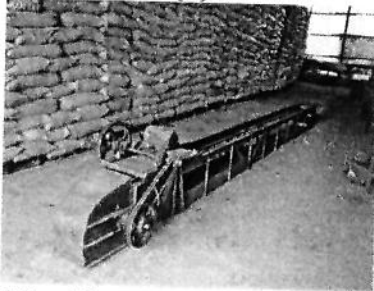

19- Um a transportador de escolha de amendoim com casca, estrutura metálica, correia sem obstáculo, comprimento de 12,00m, em péssimo estado, desmontada e desativada que **avalio por R\$: 300,00**

Processo(s): 2003.6122.553-1(item 19)

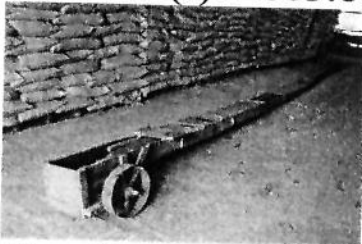

20 – Um transportador para amendoim com casca, estrutura metálica, correia com obstáculos, 15,00 metros de comprimento, em regular estado de conservação, que **avalio em R\$ 3.000,00. PROCESSOS: 2006.6122.553-1(item 20), 2003.6122.275-1(item 12), 767-63.2012.403.6122(item 20) e 1833-49.2010.403.6122(item 11) e apenso(2009.6122.1583-5)**

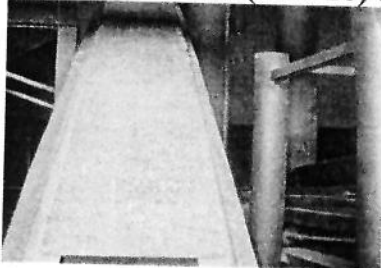

SUB-TOTAL 6.500,00

21 - Um silo metálico para armazenagem de amendoim com casca, tamanho 7,00 X 7,60 metros, capacidade para 3.000 sacas, em bom estado de conservação, que **avalio em R\$ 10.000,00. PROCESSO: 2006.6122.553-1 (item 21)e 767-63.2012.403.6122(item 21)**



22-Um transportador de amendoim com casca, para transporte do estágio pré-limpeza para o silo de madeira, coreia sem obstáculo, com 6,00m de comprimento, em péssimo estado, desmontada e desativada que **avalio por R\$ 300,00.**

Processo(s): 2003.6122.553-1(item 22)

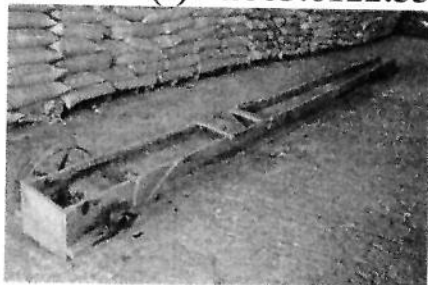

23 - Um transportador da mesa densimétrica 1, em estrutura metálica, com obstáculos, com 4,00 metros de comprimento, que **avalio em R\$ 2.000,00. PROCESSO: 2006.6122.553-1(item 23)**

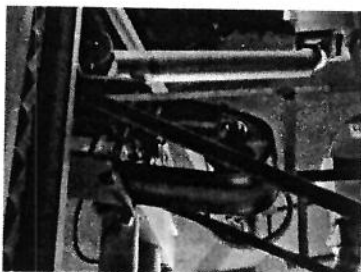

24 - Um elevador de canecas do descascador, em estrutura de madeira, canecas de 25cm, com capacidade de 250 sacas por hora, com 6,00 metros de altura, desmontado e desativado, que **avalio em R\$ 500,00. PROCESSO: 2006.6122.553-1(item 24)**

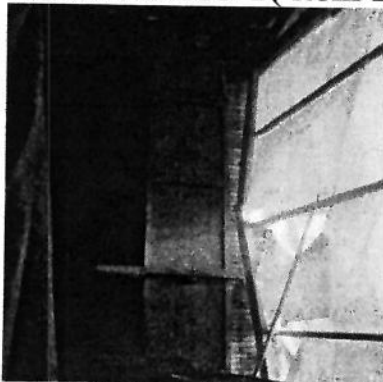

SUB-TOTAL 12.800,00

25 - Um moinho marca tigre, modelo CE31, com equipamento de contenção de pó, do tipo sistema com filtro de manga, desativado, que avalio em R\$ 1.000,00. PPROCESSO: 2006.6122.553-1(item 25) e 767-63.2012.403.6122(item 03)



26 - Um compressor de ar, marca Schulz, modelo MSV-40/350, com motor trifásico de 7,5 hp, em bom estado de conservação, que Avalio em R\$ 1.500,00. PROCESSOS: 2006.6122.553-1(item 26), 2003.6122.275-9 (item 0 2), 767-63.2012.403.6122(22) E 1833-49.2010.403.6122(02) e apenso(2009.6122.1583-5



27 - Um transportador para alimentação do classificador, em estrutura metálica, correia com obstáculo, com 7,00 metros de comprimento, em bom estado de conservação, desativado, que avalio em R\$ 800,00 PROCSSOS: 2006.6122.553-1(item 27) e 767-63.2012.403.6122(item 23)



28 Nove(09) esteiras de catação de amendoim em casca, em madeira, com 2,80m de comprimento x 0,60m de largura, com correias de catação e coleta de escolhas com transmissões individuais, em regular estado, encontrando-se seis(06) delas em funcionamento e três(03), desativadas.

Processo: 2006.6122.553-1(item 28), 2003.6122.275(conjunto de esteiras(item 06)) e 767-63.2012.403.6122(total de 04, item 46) e 1833-49.2010.403.6122(item 04) e apenso(2009.6122.1583-5

Avalio as que estão em funcionamento por R\$ 1.000,00 cada uma, e as outras, por R\$ 600,00 cada uma, perfazendo um total de R\$ 7.800,00;

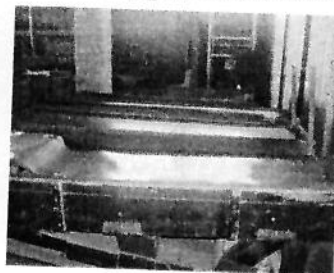
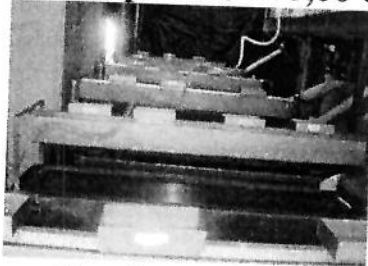

em funcionamento=6
SUB-TOTAL 11.100,00

29 - Um elevador de canecas para amendoim, em estrutura metálica do tipo tubular, com 7,00 metros de altura, em bom estado de conservação, que **avalio em R\$ 2.500,00.**

PROCESSO: 2006.6122.553-1(itm29) e 767-63.2012.403.6122(item 24).



30 - Um conjunto de pré-limpeza para amendoim com casca, marca Graciano, com motor elétrico de 7,5 hp, capacidade de 7.000 Kg/hora, em bom estado de conservação, que **avalio em R\$ 10.000,00.**

PROCESSOS:2006.6122.553-1(item 30) e 767-63.2012.403.6122(item 25)



31 - Uma máquina do tipo mesa densimétrica (ou gravimétrica), marca CASP, com 07 turbinas, desativada e desmontada,, que **avalio em R\$ 1.000,00.**

PROCESSO: 2006.6122.553-1item (31)

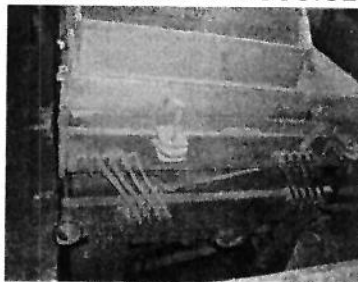

32- Uma máquina do tipo densimétrica, CASP, 7 turbinas, em bom estado e em funcionamento, **avalio por R\$ 7.000,00**

PROCESSOS: 2003.6122.275-9 (ITEM 3), 2007.6122.1624-7(ITEM 4) e 767-63.2012.403.6122.(item 26) e 1833-49.2010.403.6122(03) e apenso(2009.6122.1583-5



SUB-TOTL 20.500,00

33 - Um transportador para o setor de moega, em estrutura metálica, com 12,00 metros de comprimento X 0,60 metro de largura, desmontado e desativado, péssimo estado, com capacidade para motor de 03 hp, que **avalio em R\$ 700,00. PROCESSOS: 2006.6122.553-1 (item 32), 2003.6122.000275-9(item 9) , 2007.6122.001624-7(item 1) e 1833-49.2010.403.6122(item 09) e apenso(2009.6122.1583-5.**



34 - Um TAPI (transportador aéreo de produtos irregulares) de amendoim em casca, em estrutura metálica, com 8,00 metros de comprimento, equipado com motor elétrico, em regular estado de conservação, **que avalio em R\$ 3.000,00. PROCESSOS: 2006.6122.553-1(item 33) e 2003.6122.275-9(item- 16) , 767-63.2012.403.6122(27) e 1833-49.2010.403.6122 e apenso(2009.6122.1583-5)**

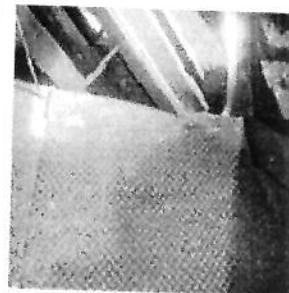

35 - Um elevador de grãos, duplo, de canecas, cor verde, em estrutura metálica, com 6,00 metros de altura, equipado com motor elétrico, em regular estado de conservação, **que avalio em R\$ 3.500,00; PROCESSO: 2006.6122.553-1(34) e 767-63.2012.403.6122(item 28)**

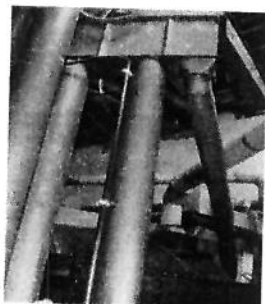

36-Um silo metálico para grãos, com medida aproximadamente de 2,00m de diâmetro x 5,00m de altura, desmontado e desativado, **que avalio em R\$ 700,00. PROCESSO: 2003.6122.553-1(item 35)**

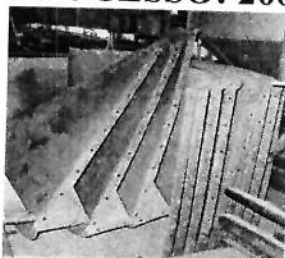

SUB-TOTAL: R\$ 7.900,00

37 - Um TAPI (transportador aéreo de produtos irregulares) de amendoim em casca, em estrutura metálica, com correias, com 4,50 metros de comprimento, tendo sido reformado sob outro formato, conforme foto junta, que **avalio em R\$ 400,00** . **PROCESSO: 20013.6122.000553-1(item 36). E 767-63.2012.403.6122(item 29)**

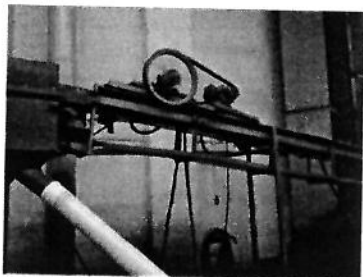

38 - Um elevador de grãos, duplo, correia com canecas, em estrutura metálica, com 8,20 metros de altura, equipado com motor elétrico, em regular estado de conservação, **que avalio em R\$ 4.000,00**
PROCESSO: 2006.6122.553-1(item 37), 767-63.2012.403.6122(item 30) e 1833-49.2010.403.6122 (item 16) e apenso(2009.6122.1583-5)

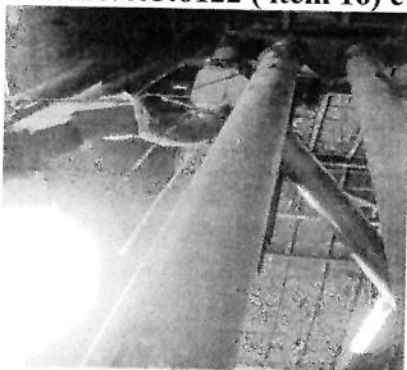

39 - Uma coluna de ventilação para grãos, em estrutura de madeira e metálica, na cor azul, com 3,50 metros de altura e capacidade para 2.500 Kg/hora, desmontada e desativada, em péssimo estado, que **avalio como em R\$ 700,00;**
PROCESSOS: 2006.6122.553-1(item 38), 2003.6122.000275-9(ITEM 15) e 1833-49.2010.403.6122 (14) e apenso (2009.6122.1583-5)

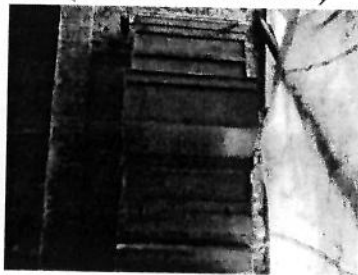

40 - Um transportador para amendoim, em estrutura metálica, com correias e obstáculos, com 5,00m de comprimento, para alimentação do catador de pedras "2", **desmontado e desativado**, péssimo estado, que **avalio como em R\$ 300,00**. **PROCESSO: 2006.6122.553-1(item 39) e 2007.6122.1624-7(ITEM 3)**



SUB-TOTAL – 5.400,00

41 - Um TAPI (transportador aéreo de produtos irregulares) para grãos, com correia do tipo canoa, em estrutura de madeira, com aproximadamente 6,00 metros de comprimento, desmontado e desativado, em péssimo estado, **que avalio em R\$ 400,00, PROCESSO: 2006.6122.553-1 (item 40)**

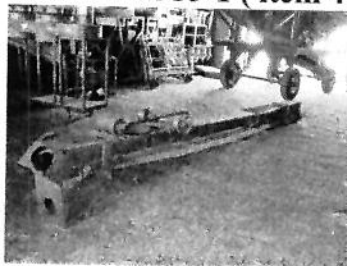

42 - Um TAPI (transportador aéreo de produtos irregulares) de amendoim em casca, correias com obstáculos, estrutura em madeira, com 5,00 metros de comprimento, desmontado e desativado, em péssimo estado, **que reavalio em R\$ 400,00. PROCESSO:2006.6122.553-1(item 42)**



43 - Um conjunto do tipo TRIERT, separador de "coquinhos", em estrutura metálica, com dois balões, aparentemente em regular, embora desativado, **que avalio em R\$ 1.500,00. PROCESSOS: 2006.6122.553-1, 2003.6122.000275-9(ITEM 18), 767-63.2012.403.6122(item 07) e 1833-49.2010.403.6122 e apenso(2009.6122.1583-5)**

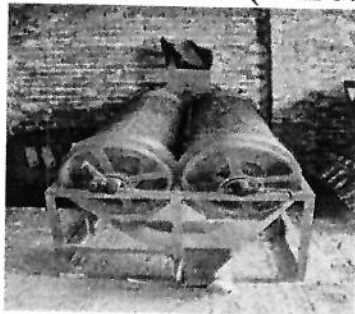

44 - Um transportador de amendoim em casca, em estrutura de madeira, correia com canecas, com 8,00 metros de comprimento, péssimo estado, desmontado e desativado, **avalio em R\$ 400,00. PROCESSO: 200.6122.553-1 (item 44)**

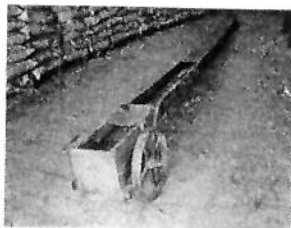

SUB-TOTAL R\$ 2.700,00

45 - Um transportador de amendoim descascado, correia com canecas, estrutura em madeira, com 7,20 metros de comprimento, **desmontado e desativado, péssimo estado, que avalio em R\$ 400,00. PROCESSO: 2006.6122.553-1(item 45)**

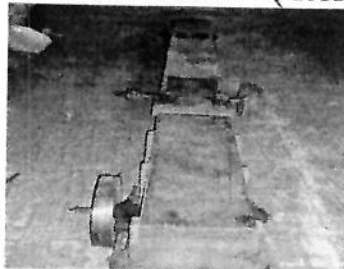

46 - Um silo metálico para armazenagem de grãos, com capacidade para 10.000 Kg, em estrutura metálica de aproximadamente 5,00 metros de altura, que **avalio em R\$ 9.000,00. PROCESSOS: 2006.6122.553-1(ITEM 47), 1169-81.2011.403.6122(ITEM 6), 2003.61.22.000275-9(ITEM 7), 767-63.2012.403.6122(item 31) e 1833-49.2010.403.6122(item 07) e apenso(2009.6122.1583-5).**



47 - Um elevador para grãos, com motor de 02 hp, redutor de **velocidade de 1:31**, correntes com canecas, em estrutura metálica de 8,20 metros de altura, **desmontado e desativado, que avalio em R\$ 700,00, PROCESSOS: 2006.6122.553-1, 2003.61.22.000275-9 (ITEM 6) e 1833-49.2010.403.6122 e apenso (2009.6122.1583-5)**



48 - Um silo metálico para grãos, com 6,20 metros de altura, com capacidade para 7.000 Kg, em regular estado de conservação, **que avalio em R\$ 4.000,00. PROCESSOS: 2006.6122.553-1(ITEM 49) e 767-63.2012.403.6122(ITEM 32).**



SUB TOTAL-14.100,00

49 - Um classificador de amendoim, marca Graciano, modelo PTE, série 2012, com 09 peneiras de 4,00 metros X 1,00 metro, com frente de ensaque metálico, em regular estado de conservação, que **avalio em R\$ 5.000,00**. **PROCESSOS:** 2006.6122.553-1 (item 50), 2003.61.22.000275-9-(item 08) , 767-63.2012.403.6122(33) e 1833-49.2010.403.6122(item 08) e apenso(2009.6122.1583-5)



50 - Uma máquina selecionadora para amendoim, tipo mesa de gravidade (ou densimétrica), marca GEDEV, modelo S-75, malha 12, com motor elétrico, em regular estado de conservação, que **avalio em R\$ 2.500,00**. **PROCESSO:** 2006.6122.553-1(item 52) e 767-63.2012.403.6122(item 34) .



51 - Um conjunto de três descascadores de amendoim, marca Graciano, modelo DAG-2, com classificador de 4,00 X 1,00 metro acoplado em baixo do conjunto, em bom estado de conservação, que **avalio em R\$ 20.000,00**. **PROCESSOS:** 2006.6122.553-1(item 53), 1169-81.2011. 403.6122 (item 4) e 767-63.2012.403.6122(item 35)

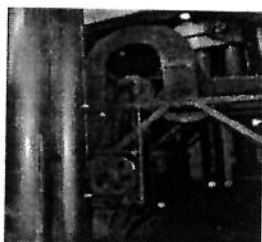

52 - Um moinho para casca de amendoim, marca New Japan, modelo 10-78, com motor elétrico de 03 hp, desativado, que **avalio em R\$ 1.000,00**. **PROCESSOS:** 2006.6122.553-1(item 55) e 767-63.2012.403.6122(item 04).

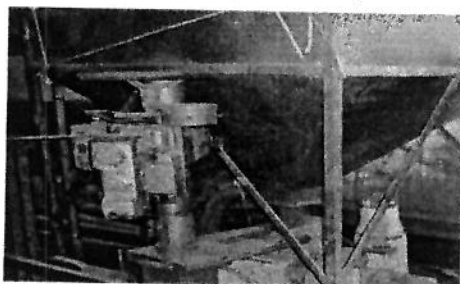

SUB-TOTAL: R\$ 28.500,00

- 53 - Um catador de pedras, marca Graciano, modelo SPG-3, desativado, desmontado, em péssimo estado, que avalio em R\$ 700,00.
PROCESSO: 2006.6122.553-1(item 56) e 767-63.2012.403.6122(item 05).

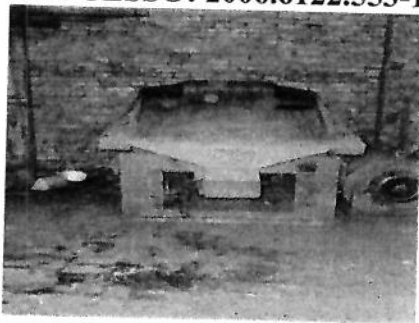

- 54 - Um conjunto para separar amendoim partido, modelo "balão", em estrutura metálica, com cilindro e caixa de redução, com motor, em regular estado de conservação e em funcionamento, que avalio em R\$ 2.000,00.
PROCESSO: 2006.6122.553-1(item 57) e 767-63.2012.403.6122(item 36).

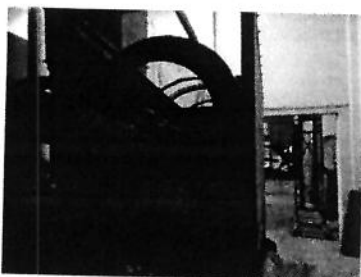

- 55 - Uma carreta para secador de amendoim em casca, sem identificação aparente, com 02 eixos, em regular estado de conservação, que avalio em R\$ 3.000,00. PROCESSOS: 2006.6122553-1(item 58) e 767-63.2012.403.6122.(item 37)

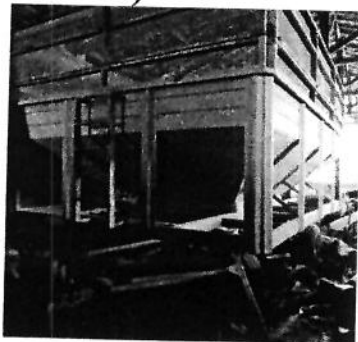

- 56 - Um elevador para amendoim com casca ou descascado, em estrutura metálica, correia de 08 polegadas, com motor elétrico de 1,5 hp, que avalio em R\$ 2.000,00. PROCESSOS: 206.6122.553-1(item 59), 2003.6122.275-9(ITEM 17) e 767-63.2012.403.6122(item 38).



SUB-TOTAL: R\$ 7.700,00

57 - Duas turbinas de aspiração de partículas leves dos catadores de pedras "1" e "2", em regular estado de conservação, que **avalio em R\$ 1.000,00** (um mil e quinhentos reais) cada uma, num total de R\$ **2.000,00**. **PROCESSO.6122.553-1(item 60) e 767-63.2012.403.6122(item 39)**

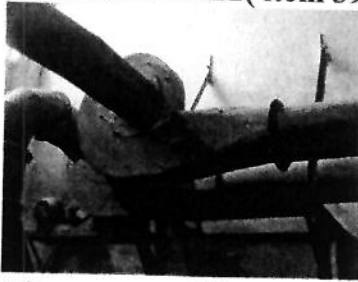

58 - Um transportador de amendoim em casca ou descascado, em estrutura metálica, sem identificação aparente, com 7,00 metros de comprimento, correia com obstáculos, com motor de 1,5 hp, **desmontado e desativado, em péssimo estado**, que **avalio em R\$ 400,00**. **PROCESSO: 2006.6122.553-1(item 61)**

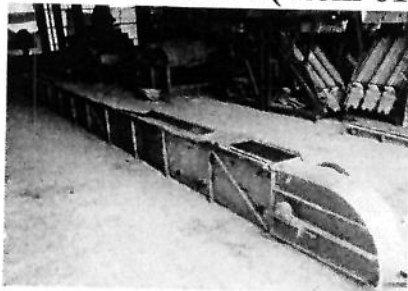

59 - Um transportador aéreo de amendoim descascado, em estrutura metálica, sem identificação aparente, correia plana com obstáculos, com motor elétrico, tamanho de 10,00 metros de comprimentoX 0,25 metro de largura, em regular estado de conservação, que **avalio em R\$ 3.000,00**. **PROCESSOS: 2006.6122.553-1(62), 2003.6122.275-1(19), 767-63.2012.403.6122(40) e 1833-49.2010.403.6122(18) e apenso(2009.6122.1583-5)**



60 - Uma selecionadora de mesa gravimétrica (ou densimétrica), marca CASP, nº de série 814-ano 1981, **desativada e desmontada, em péssimo estado**, que **avalio em R\$ 1.000,00**. **PROCESSOS: 2006.6122.553-1(item 63) e 767-63.2012.403.6122(item 06).**



SUB-TOTAL- R\$ 6.400,00

61 - Um transportador de amendoim descascado, estrutura metálica, sem identificação aparente, com 2,30 metros de comprimento X 0,25 metro de largura, **desativado e desmontado**, péssimo estado, que **avalio em R\$ 400,00**. **PROCESSO: 200166122.553-1 (item 64)**

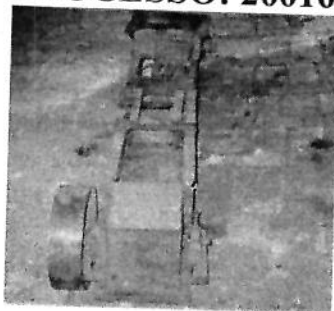

62- Um elevador para amendoim descascado, em estrutura metálica, sem identificação aparente, com 5,20 metros de altura, correia de 05 polegadas, com canecas, com motor elétrico de 01 hp, em regular estado de conservação, que **avalio em R\$ 3.500,00**. **PROCESSO: 2006.6122.553-1(65) e 767-63.2012.403.6122(ITEM 41)**



63 - Um elevador para amendoim descascado, em estrutura metálica, sem identificação aparente, com correias de 06 polegadas, com canecas, com motor elétrico de 1,5 hp, em regular estado de conservação, que **avalio em R\$ 4.000,00**. **PROCESSOS: 2006;6122.553-1(item 66) e 767-63.2012.403.6122(ITEM 42)**



64 - Silo metálico das selecionadoras eletrônicas "5" e "6", com capacidade para armazenar 4.000 Kg, em regular estado de conservação, que **avalio em R\$3.000,00**. **PROCESSOS: 2006.6122.553-1(item 67) e 767-63.2012.403.6122(item 43)**

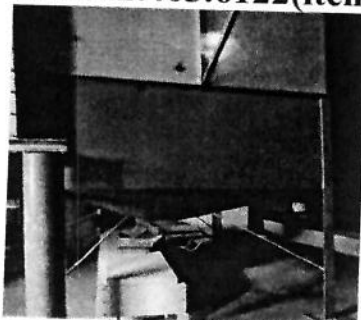

SUB-TOTAL 10.900,00

65 - Ciclone para decantação de impurezas pesadas e contenção de pó, marca Semecat, em regular estado de conservação, que avalio em R\$ 2000,00. PROCESSO: 2006.6122.553-1(item 69)



66 - Um elevador para amendoim descascado, em estrutura metálica, sem identificação aparente, com 8,80 metros de comprimento, correia de 08 polegadas, com canecas, motor elétrico de 1,5 hp, regular estado de conservação, que avalio em R\$ 5.000,00. PROCESSO: 2006.6122.553-1(item 70) e 767-63.2012.403.6122(item 45)



- Um armário em aço, tamanho médio, tipo prateleira, com 02 portas em bom estado , que avalio em R\$ 400,00. Processo: 1833-49.2010.403.6122(24) e apenso (2009.6122.1583-5)

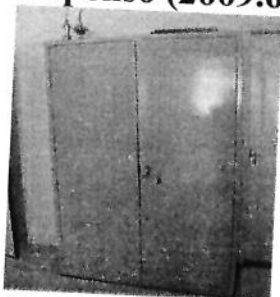

68- Quatro armários em aço, com 04 gavetas cada um, em bom estado, que avalio em R\$150,00 cada um, perfazendo um total de R\$ 600,00. Processo: 1833-49.2010.403.6122(25) e apenso(2009.6122.1583-5)



69- Um microcomputador, com CPU de 512 MB, monitor colorido de 14", SANSUNG, com teclado, mouse, impressora jato de tinta e estabilizador de voltagem, em bom estado e em funcionamento, que avalio em R\$ 300,00. Processo: 1833-49.2010.403.6122(19) e apenso (2009.6122.1583-5)



SUB-TOTAL: R\$ 8.300,00

70- Quatro mesas de madeira maciça, envernizadas, tamanho médio, antigas, em bom estado, que **avalio em R\$ 150,00** cada uma, perfazendo um **total de R\$ 600,00**. Processo: 18233-49.2010.403.6122((20) e apenso (2009.6122.1583-5)



71-Um mesa para escritório e adaptada para uso de microcomputador, em L, armação de ferro, tampo de madeira do tipo aglomerado, cor cinza, em bom estado de conservação, que **avalio em R\$ 300,00**. Processo: 1833-49.2010.403.6122(21) e apenso(20019.6122.1583-5)



72- Um cofre de aço, cor verde escura, tamanho médio, em regular estado, que **avalio em R\$ 900,00**. Processo: 1833-49.2010.403.6122(22) e apenso (2009.6122.1583-5)



73-Nove cadeiras, armação em ferro, com estofamento revestidas em tecido, em regular estado **que avalio em R\$ 40,00** cada uma perfazendo um **total de R\$ 360,00**. Processo: 1833-49.2010.403.6122(23) e apenso) 2009.6122.1583-5)



SUB-TOTAL: R\$ 2.160,00

VALOR TOTAL DA AVALIAÇÃO: R\$ 239.160,00-----

Noé Lourenço Lopes
Noé Lourenço Lopes – RF: 2158

J. A. Fernandes Cereais Ltda
J. A. Fernandes Cereais Ltda

17/09/13